



N=4977400

E=1651200

1 Particella: 329

Comune: (MN) MOGLIA
Foglio: 26
Scala originale: 1:1000
Dimensione cornice: 267.000 x 189.000 metri
Protocollo pratica T35178/2023
5-Nov-2023 18:24:53

Agenzia del Territorio
CATASTO FABBRICATI
Ufficio provinciale di Mantova

ELABORATO PLANIMETRICO	Compilato da: Grandi Arnaldo	Iscritto all'albo: Geometri	Prov. Mantova	N. 984
Comune di Moglia	Sezione:	Foglio: 26	Particella: 329	17/02/2010 del
Dimostrazione grafica dei subalberi				
Tipo Mappale n. 16074 del 12/02/2010 Scala 1 : 200				

MAPPALI 422, 423 E 424

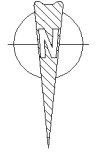
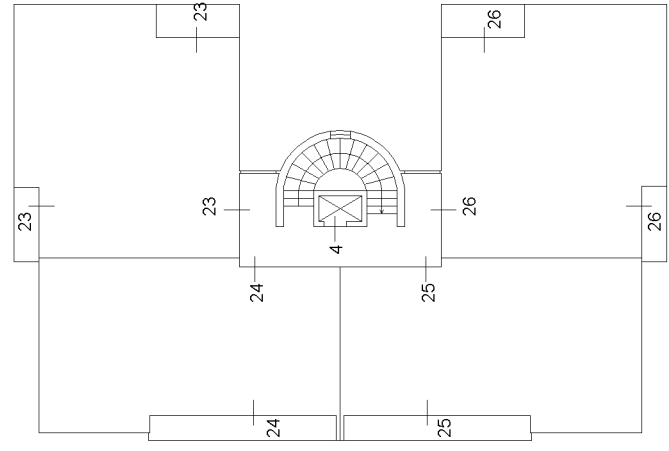
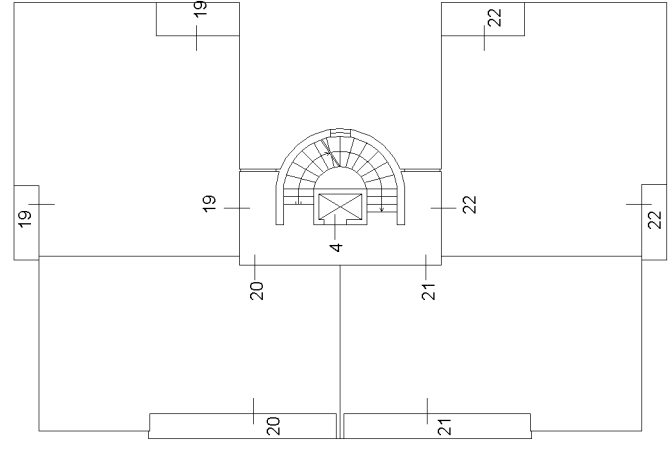
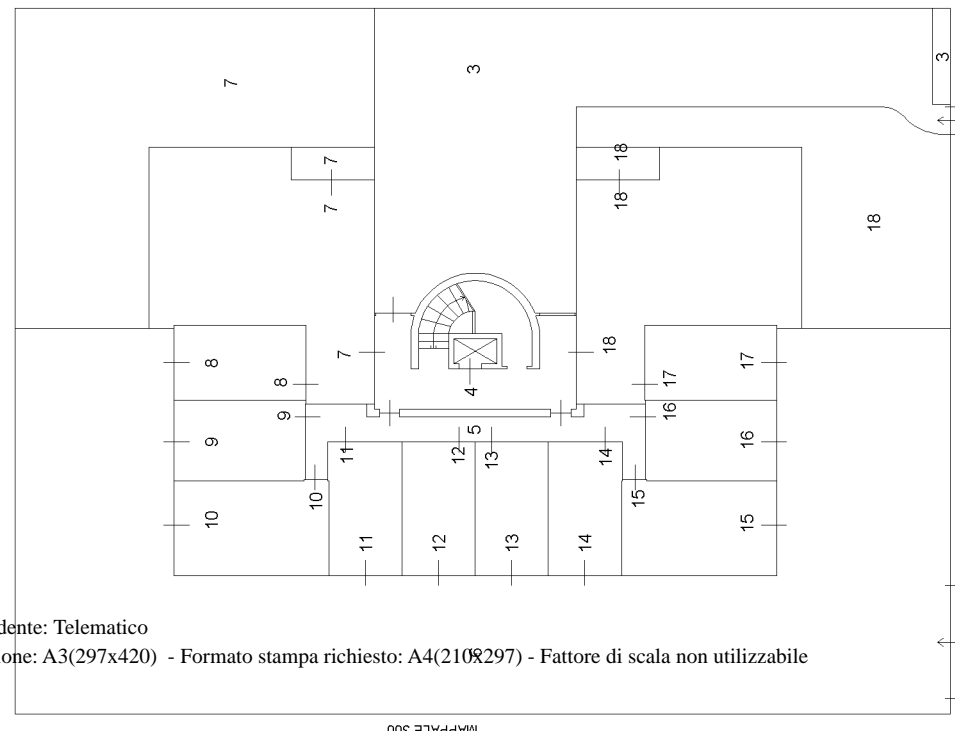

Dichiarazione protocollo n. _____ del _____

Comune di Moglia

Via Grieco R.

civ. 34

Identificativi Catastali:

Sezione:

Foglio: 26

Particella: 329

Subalterno: 20

Compilata da:

Sacchi Bruno

Iscritto all'albo:

Ingegneri

Prov. Mantova

N. 891

Planimetria

Scheda n. 1

Scala 1:200

PIANO PRIMO

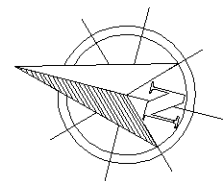
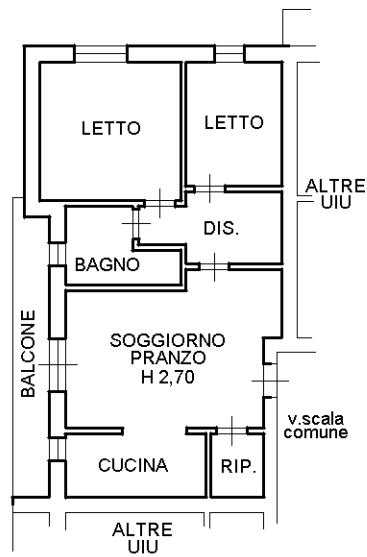

Agenzia delle Entrate
CATASTO FABBRICATI
Ufficio Provinciale di
Mantova

Dichiarazione protocollo n. _____ del _____

Comune di Moglia

Via Grieco R.

civ. SNC

Identificativi Catastali:

Sezione:

Foglio: 26

Particella: 329

Subalterno: 10

Compilata da:

Sacchi Bruno

Iscritto all'albo:

Ingegneri

Prov. Mantova

N. 891

Planimetria

Scheda n. 1

Scala 1:200

PIANO TERRA

