



E=1651200

1 Particella: 329

N=4977400

Comune: (MN) MOGLIA  
Scala originale: 1:1000  
Foglio: 26  
Dimensione cornice: 267.000 x 189.000 metr  
Protocollo n. 178/2023

5-Nov-2023 18:24:53  
pratica T35178/2023

Agenzia del Territorio  
**CATASTO FABBRICATI**  
Ufficio provinciale di Mantova

<b>ELABORATO PLANIMETRICO</b>	Compilato da: Grandi Arnaldo	Iscritto all'albo: Geometri	Prov. Mantova	N. 984
Comune di Moglia	Sezione: Foglio: 26	Particella: 329	Prorogato dal 17/02/2010 del	
Dimostrazione grafica dei subalberi				
Tipo Mappale n. 16074 del 12/02/2010 Scala 1 : 200				

MAPPALI 422, 423 E 424

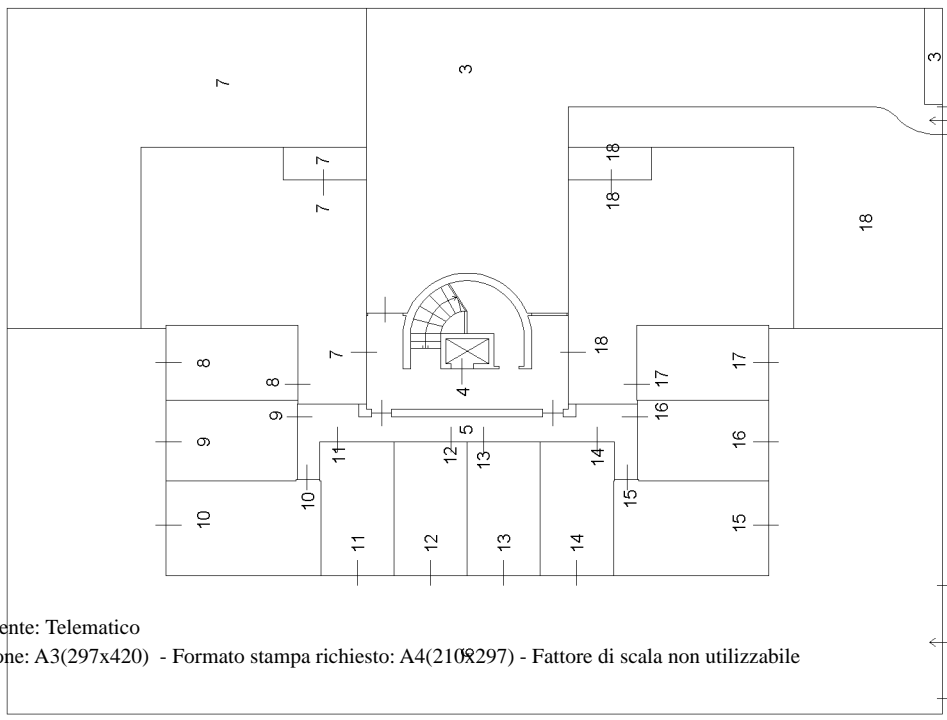

VIA GRIECO  
PIANO TERRA

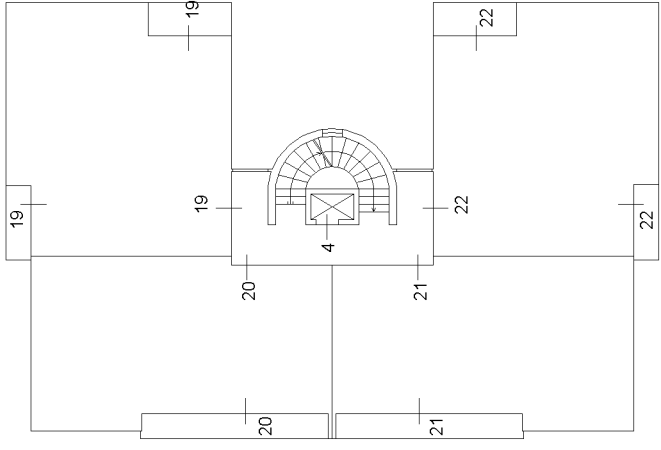

PIANO PRIMO

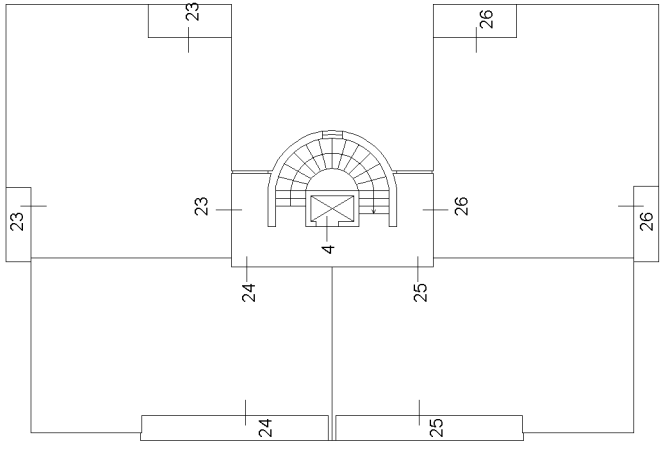

PIANO SECONDO

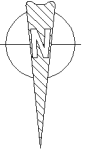

Dichiarazione protocollo n. \_\_\_\_\_ del \_\_\_\_\_  
Comune di Moglia  
Via Grieco R. \_\_\_\_\_ civ. 34

Identificativi Catastali:  
Sezione:  
Foglio: 26  
Particella: 329  
Subalterno: 21

Compilata da:  
Sacchi Bruno  
Iscritto all'albo:  
Ingegneri  
Prov. Mantova N. 891

Planimetria  
Schema n. 1 Scala 1:200

**PIANO PRIMO**

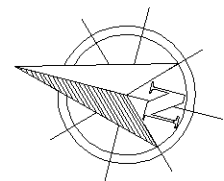
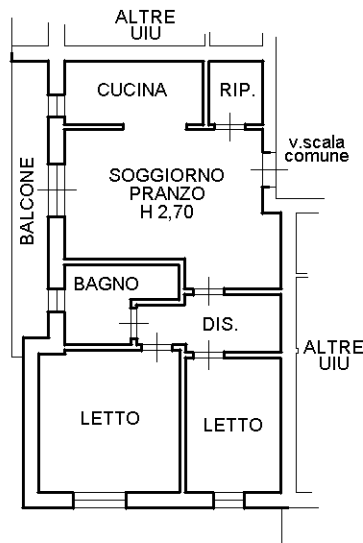

**Agenzia delle Entrate**  
**CATASTO FABBRICATI**  
**Ufficio Provinciale di**  
**Mantova**

Dichiarazione protocollo n. \_\_\_\_\_ del \_\_\_\_\_

Comune di Moglia

Via Grieco R.

civ. SNC

Identificativi Catastali:

Sezione:

Foglio: 26

Particella: 329

Subalterno: 15

Compilata da:

Sacchi Bruno

Iscritto all'albo:

Ingegneri

Prov. Mantova

N. 891

Planimetria

Scheda n. 1

Scala 1:200

**PIANO TERRA**

