

TRIBUNALE DI MESSINA
PRIMA SEZIONE CIVILE

G.I. dott. Viviana Cusolito

Custodia giudiziaria eredi Piccolo
n° 1998/1979 R.G.

Documentazione fotografica

Consulente Tecnico d'Ufficio:

ing. Pietro Morgante

Via Nicola Fabrizi, 31 - isol. 194 - 98123 Messina (ME) - tel. 090 696461
email: studiomorgante@virgilio.it - pec: pietro.morgante@ingpec.eu



DOCUMENTAZIONE FOTOGRAFICA
CUSTODIA GIUDIZIARIA EREDI PICCOLO N° 1998/1979 R.G.

LOTTO 6

- Bene N°1 - unità immobiliare adibita a bottega sita in Viale S. Martino n. 19 is. 287.



LOTTO 8

- **Bene N° 2** - unità immobiliare adibita a bottega sita in Via S.M. Alemanna n. 14 is. 299, di fatto unito con l'unità immobiliare formante il lotto 9.





PIANO TERRA



PIANO INTERRATO



LOTTO 9

- **Bene N° 3** - unità immobiliare adibita a bottega sita in Via S.M. Alemanna n. 12 is. 299, di fatto unificato con l'unità immobiliare formante il lotto 8.





PIANO TERRA



PIANO INTERRATO



LOTTO 11

- **Bene N° 5** - fondo rustico, vecchio fabbricato ad una elevazione f.t. con in aderenza un forno ed un locale deposito chiuso oltre un corpo non accatastato adibito a deposito attrezzi, siti in c/da Calamona Vill. Spartà in una zona a monte della S.S. 113 poco prima del Vill. S. Saba.





LOTTO 13

- Bene N° 7 - fondo rustico sito in c/da due Mulini o Mulinazzo, a monte della c/da Pietro.



LOTTO 14

- **Bene N° 8** - unità immobiliare adibita a deposito sita in Via della Zecca accessibile dal corpo scala del fabbricato di cui fa parte in Vico Stradicò.

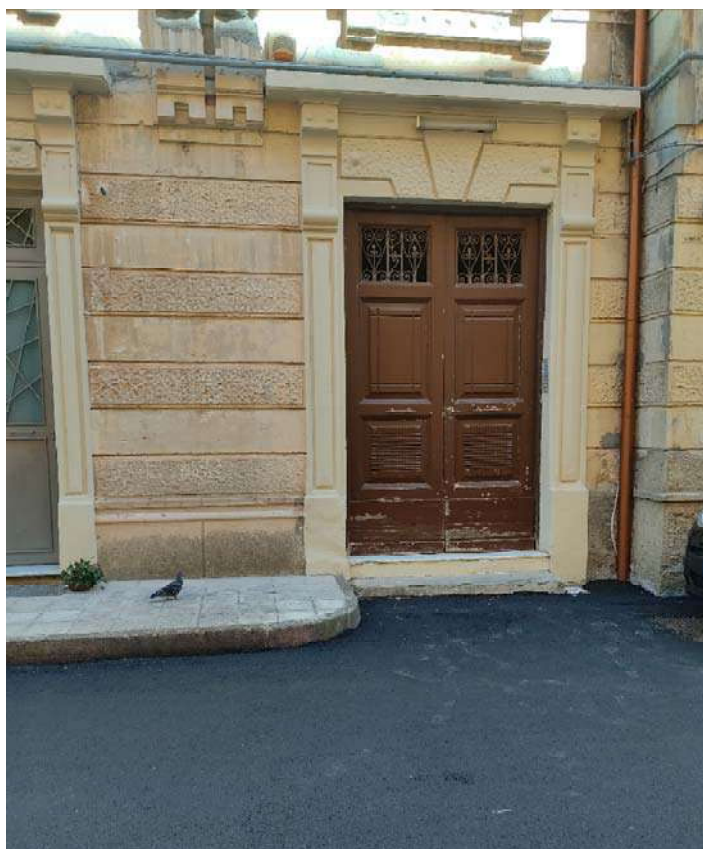

INGRESSO





PIANO INTERRATO



PIANO INTERRATO





PIANO INTERRATO



PIANO INTERRATO

