

MOD. 101/93  
P. 4 - 202/93



20133  
MINISTERO DELLE FINANZE  
DIREZIONE GENERALE DEL CATASTO E DEI SS. TT. EE.  
**CATASTO EDILIZIO URBANO (PDL 13-4-1939, n. 552)**

MOD. 01/CEL

Pianimetria di u.d.u. in Comune di MASERA' DL. PADOVA via OLIMPIADI

N. C. T.			N. C. E. U.					
Fg.	Al.	Mapp.	Sez.	Fg.	Al.	Mapp.	Sub.	Sub.
B	/	707	U	8	/	707	B3	

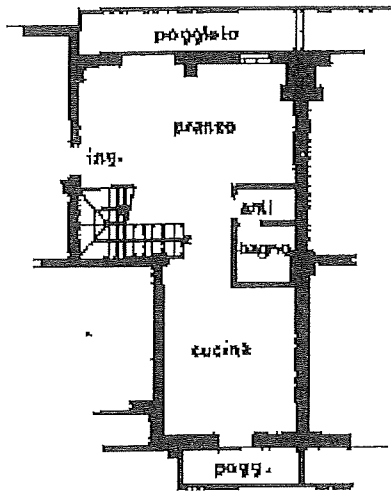

PIANO SECONDO

H = 270 270

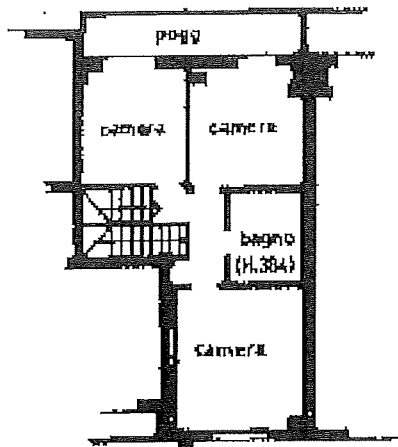

PIANO TERZO

H = 270 270



PIANO TERRA

H = 265 265

ORIENTAMENTO

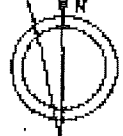

SCALA DI L. 20

Copia di: Comune di MASERA' DI PADOVA (011) - Foglio 8 - Particella 707 - Subalterno 31  
 Valle SANDRO PERKIN n. 2 Piano T - 2 - 3

Dichiarazione di N.G.  
 Dichiarazione di abitazione  
 Data presentazione: 26/07/1993 - Data: 06/06/2023  
 Totale schede: 1 - Formati di acquisizione: A  
 n. 707

Completata dal ing. BERTOLAMI SILVANO  
 (Data, cognome e nome)  
 Data di presentazione: 26/07/1993 - Data: 06/06/2023  
 n. 707



RIBERVATO ALL'UFFICIO  
 7213-26/06/93

F. 100000000

*[Handwritten signature]*



MINISTERO DELLE FINANZE  
 DIREZIONE GENERALE DEL CATASTO E DEI SS.TT.EE  
**CATASTO EDILIZIO URBANO** (RDL 13-4-1938, n. 852)

MOD. 88 (GEU)

LIRE  
250

Pianimetria di u.i.u. in Comune di MASERA DI PADOVA... via ...OLIMPIADI... CIV. ....

N. C. T.			N. C. E. U.					
Fg.	All.	Mapp.	Sez.	Fg.	All.	Mapp.	Sub.	Sub.
B	/	707	U	B	/	707	21	

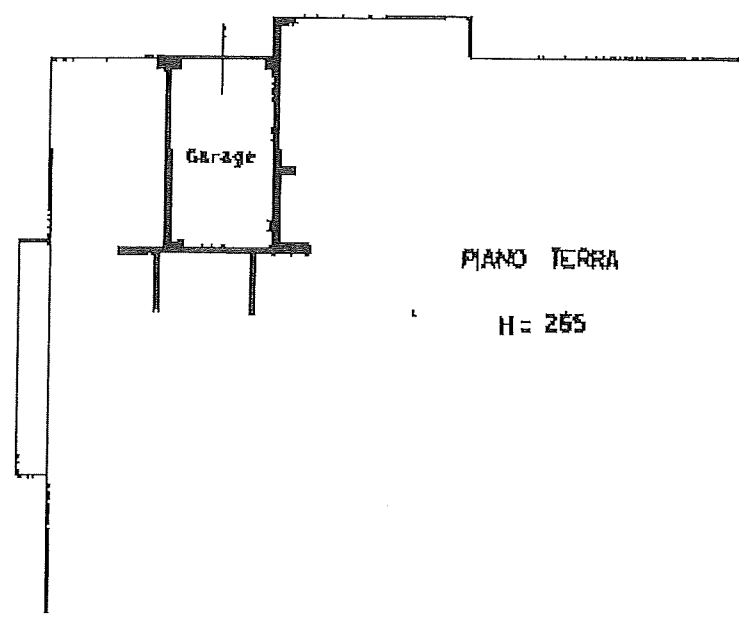

ORIENTAMENTO

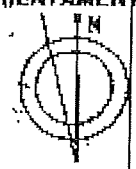

SCALA DI 1:200

Comune di MASERA DI PADOVA (PD) - Foglio 8 - Particella 207 - Subalterno 21 - Vallesambro Ferrini n. 2 Piano I

Dichiarazione di N.C.   
 Denuncia di variazione

Completata dal ING. BORTOLAMI SILVANO  
 (data, cognome e nome)

RISERVAIO ALL'UFFICIO

7203-26LUG93

Data presentazione: 26/07/1993 - Data: 06/06/2023  
 n. T494861 - Richiedente: ZOCCLUD65R69G2248

Incaricato PAOLINI  
 data 26.07.93



THE UNIVERSITY OF CHICAGO LIBRARY  
1215 EAST 58TH STREET  
CHICAGO, ILLINOIS 60637  
TEL: 773-936-3000  
WWW.CHICAGO.LIBRARY.EDU

## ACCERTAMENTO DELLA PROPRIETÀ IMMOBILIARE URBANA ELENCO DEI SUBALTERNI ASSEGNATI

Comune MASERA' DI PADOVA	Sezione	Foglio 8	Particella 707	Tipo mappale	del:
-----------------------------	---------	-------------	-------------------	--------------	------

Sub	UBICAZIONE via/piazza	n.civ	Piani	Scala	Int	DESCRIZIONE
1	VIA DELLE OLIMPIADI		T			B.C.N.C. (CORTILE COMUNE A TUTTI I SUB)
2	VIA DELLE OLIMPIADI		T			B.C.N.C. (PORTICO COMUNE A TUTTI I SUB)
4	VIA DELLE OLIMPIADI		T-1 - 2-3			B.C.N.C. (VANO SCALA, ASCENSORE, LOCALE MACCHINA, CORRIDIOIO, INGRESSO, RIPOSTIGLIO, COMUNI AI SUB DA 65 A 69)
5	VIA DELLE OLIMPIADI		T-1 - 2-3			B.C.N.C. (VANO SCALA, ASCENSORE, LOCALE MACCHINA, CORRIDIOIO, INGRESSO, RIPOSTIGLIO, COMUNI AI SUB DA 70 A 74)
6	VIA DELLE OLIMPIADI		T-1 - 2-3			B.C.N.C. (VANO SCALA, ASCENSORE, LOCALE MACCHINA, CORRIDIOIO, INGRESSO, RIPOSTIGLIO, COMUNI AI SUB DA 75 A 79)
7	VIA DELLE OLIMPIADI		T-1 - 2-3			B.C.N.C. (VANO SCALA, ASCENSORE, LOCALE MACCHINA, CORRIDIOIO, INGRESSO, RIPOSTIGLIO, COMUNI AI SUB DA 80 A 84)
8	VIA DELLE OLIMPIADI		T-1 - 2-3			B.C.N.C. (VANO SCALA, ASCENSORE, LOCALE MACCHINA, CORRIDIOIO, INGRESSO, RIPOSTIGLIO, COMUNI AI SUB DA 85 A 89)
9	VIA DELLE OLIMPIADI		T-1 - 2-3			B.C.N.C. (VANO SCALA, ASCENSORE, LOCALE MACCHINA, CORRIDIOIO, INGRESSO, RIPOSTIGLIO, COMUNI AI SUB DA 90 A 94)
11	VIA DELLE OLIMPIADI		T			B.C.N.C. (CORSIA CARRAIA COMUNE AI SUB DA 36 A 59)
12	VIA DELLE OLIMPIADI		T			NEGOZI E BOTTEGHE
13	VIA DELLE OLIMPIADI		T			NEGOZI E BOTTEGHE
14	VIA DELLE OLIMPIADI		T			NEGOZI E BOTTEGHE
15	VIA DELLE OLIMPIADI		T			NEGOZI E BOTTEGHE
16	VIA DELLE OLIMPIADI		T			NEGOZI E BOTTEGHE
17	VIA DELLE OLIMPIADI		T			NEGOZI E BOTTEGHE
18	VIA DELLE OLIMPIADI		T			NEGOZI E BOTTEGHE
19	VIA DELLE OLIMPIADI		T			NEGOZI E BOTTEGHE
20	VIA DELLE OLIMPIADI		T			GARAGE
21	VIA DELLE OLIMPIADI		T			GARAGE
22	VIA DELLE OLIMPIADI		T			GARAGE
23	VIA DELLE OLIMPIADI		T			GARAGE
24	VIA DELLE OLIMPIADI		T			GARAGE

25	VIA DELLE OLIMPIADI		T		GARAGE
26	VIA DELLE OLIMPIADI		T		GARAGE
27	VIALE SANDRO PERTINI	4	T		GARAGE
28	VIA DELLE OLIMPIADI		T		GARAGE
29	VIA DELLE OLIMPIADI		T		GARAGE
30	VIA DELLE OLIMPIADI		T		GARAGE
31	VIA DELLE OLIMPIADI		T		GARAGE
32	VIA DELLE OLIMPIADI		T		GARAGE
33	VIA DELLE OLIMPIADI		T		GARAGE
34	VIA DELLE OLIMPIADI		T		GARAGE
35	VIA DELLE OLIMPIADI		T		GARAGE
36	VIA DELLE OLIMPIADI		T		GARAGE
37	VIA DELLE OLIMPIADI		T		GARAGE
38	VIA DELLE OLIMPIADI		T		GARAGE
39	VIA DELLE OLIMPIADI		T		GARAGE
40	VIA DELLE OLIMPIADI		T		GARAGE
41	VIA DELLE OLIMPIADI		T		GARAGE
42	VIA DELLE OLIMPIADI		T		GARAGE
43	VIA DELLE OLIMPIADI		T		GARAGE
44	VIA DELLE OLIMPIADI		T		GARAGE
45	VIA DELLE OLIMPIADI		T		GARAGE
46	VIA DELLE OLIMPIADI		T		GARAGE
47	VIA DELLE OLIMPIADI		T		GARAGE
48	VIA DELLE OLIMPIADI		T		GARAGE
49	VIA DELLE OLIMPIADI		T		GARAGE
50	VIA DELLE OLIMPIADI		T		GARAGE
51	VIA DELLE OLIMPIADI		T		GARAGE
52	VIA DELLE OLIMPIADI		T		GARAGE
53	VIA DELLE OLIMPIADI		T		GARAGE
54	VIA DELLE OLIMPIADI		T		GARAGE
55	VIA DELLE OLIMPIADI		T		GARAGE
56	VIA DELLE OLIMPIADI		T		GARAGE
57	VIA DELLE OLIMPIADI		T		GARAGE
58	VIA DELLE OLIMPIADI		T		GARAGE
59	VIA DELLE OLIMPIADI		T		GARAGE
61	VIA DELLE OLIMPIADI		T-1		ABITAZIONI DI TIPO CIVILE
62	VIA DELLE OLIMPIADI		T-2		ABITAZIONI DI TIPO CIVILE
63	VIA DELLE OLIMPIADI		T-2 - 3		ABITAZIONI DI TIPO CIVILE
64	VIA DELLE OLIMPIADI		T-3		ABITAZIONI DI TIPO CIVILE
65	VIA DELLE OLIMPIADI		T-1		ABITAZIONI DI TIPO CIVILE
66	VIA DELLE OLIMPIADI		T-1		ABITAZIONI DI TIPO CIVILE
67	VIA DELLE OLIMPIADI		T-2 - 3		ABITAZIONI DI TIPO CIVILE
68	VIA DELLE OLIMPIADI		T-2		ABITAZIONI DI TIPO CIVILE
69	VIA DELLE OLIMPIADI		T-3		ABITAZIONI DI TIPO CIVILE

70	VIA DELLE OLIMPIADI		T-1		ABITAZIONI DI TIPO CIVILE
71	VIA DELLE OLIMPIADI		T-1		ABITAZIONI DI TIPO CIVILE
72	VIA DELLE OLIMPIADI		T-2		ABITAZIONI DI TIPO CIVILE
73	VIA DELLE OLIMPIADI		T-2 - 3		ABITAZIONI DI TIPO CIVILE
74	VIA DELLE OLIMPIADI		T-3		ABITAZIONI DI TIPO CIVILE
75	VIA DELLE OLIMPIADI		T-1		ABITAZIONI DI TIPO CIVILE
76	VIA DELLE OLIMPIADI		1		ABITAZIONI DI TIPO CIVILE
77	VIA DELLE OLIMPIADI		T-2 - 3		ABITAZIONI DI TIPO CIVILE
78	VIA DELLE OLIMPIADI		T-2		ABITAZIONI DI TIPO CIVILE
79	VIA DELLE OLIMPIADI		T-3		ABITAZIONI DI TIPO CIVILE
80	VIA DELLE OLIMPIADI		1		ABITAZIONI DI TIPO CIVILE
81	VIA DELLE OLIMPIADI		T-1		ABITAZIONI DI TIPO CIVILE
82	VIA DELLE OLIMPIADI		T-2		ABITAZIONI DI TIPO CIVILE
83	VIA DELLE OLIMPIADI		T-2 - 3		ABITAZIONI DI TIPO CIVILE
84	VIA DELLE OLIMPIADI		T-3		ABITAZIONI DI TIPO CIVILE
85	VIA DELLE OLIMPIADI		T-1		ABITAZIONI DI TIPO CIVILE
86	VIA DELLE OLIMPIADI		T-1		ABITAZIONI DI TIPO CIVILE
87	VIA DELLE OLIMPIADI		T-2 - 3		ABITAZIONI DI TIPO CIVILE
88	VIALE SANDRO PERTINI	4	T-2	4	ABITAZIONI DI TIPO CIVILE
89	VIA DELLE OLIMPIADI		3		ABITAZIONI DI TIPO CIVILE
90	VIA DELLE OLIMPIADI		T-1		ABITAZIONI DI TIPO CIVILE
91	VIA DELLE OLIMPIADI		T-1		ABITAZIONI DI TIPO CIVILE
92	VIA DELLE OLIMPIADI		T-2		ABITAZIONI DI TIPO CIVILE
93	VIA DELLE OLIMPIADI		T-2 - 3		ABITAZIONI DI TIPO CIVILE
94	VIA DELLE OLIMPIADI		3		ABITAZIONI DI TIPO CIVILE
95	VIA DELLE OLIMPIADI		T-1		ABITAZIONI DI TIPO CIVILE
96	VIA DELLE OLIMPIADI		1		ABITAZIONI DI TIPO CIVILE
97	VIA DELLE OLIMPIADI		T-2 - 3		ABITAZIONI DI TIPO CIVILE
98	VIA DELLE OLIMPIADI		T-2		ABITAZIONI DI TIPO CIVILE
99	VIA DELLE OLIMPIADI		T-3		ABITAZIONI DI TIPO CIVILE
100	VIA DELLE OLIMPIADI		T-1 - 2-3		B.C.N.C. (VANO SCALA, ASCENSORE, LOCALE MACCHINA, CORRIDIOIO, INGRESSO, RIPOSTIGLIO, COMUNI AI SUB DA 61 A 64 E 106)
101	VIA DELLE OLIMPIADI		T		MAGAZZINI E LOCALI DI DEPOSITO, CANTINE E SOFFITTE SE NON UNITE ALL'UNITA' IMMOBILIARE ABITATIVA
102	VIALE SANDRO PERTINI	8	T		B.C.N.C. (VANO SCALA, ASCENSORE, LOCALE MACCHINA, CORRIDIOIO, INGRESSO, RIPOSTIGLIO, COMUNI AI SUB DA 95 A 99)
103	VIALE SANDRO PERTINI	8	T		MAGAZZINI E LOCALI DI DEPOSITO, CANTINE E SOFFITTE SE NON UNITE ALL'UNITA' IMMOBILIARE ABITATIVA
105	VIALE SANDRO PERTINI	8	3		MAGAZZINI E LOCALI DI DEPOSITO, CANTINE E SOFFITTE SE NON UNITE ALL'UNITA' IMMOBILIARE ABITATIVA
106	viale sandro pertini	30	1		ABITAZIONE DI TIPO CIVILE



Direzione Provinciale di Padova  
Ufficio Provinciale - Territorio  
Servizi Catastali

Data: 01/06/2023  
Ora: 12:12:44  
Numero Pratica: T176056  
Pag: 4 - Fine

---

*Visura telematica*

ELABORATO PLANIMETRICO	
Compilato da: Favaro Daniele	
Iscritto all'albo: Geometri	
Prov. Padova	N. 3402

**Agenzia delle Entrate  
CATASTO FABBRICATI  
Ufficio Provinciale di  
Padova**

Comune di Masera Di Padova		Protocollo n. PD0327195 del 30/12/2014	
Spazio: Foglio: E	Particella: 707	Tipo Mappale n.	del
Circoscrizione grafica del subalterno			Scala 1 : 500

MAPPE PER

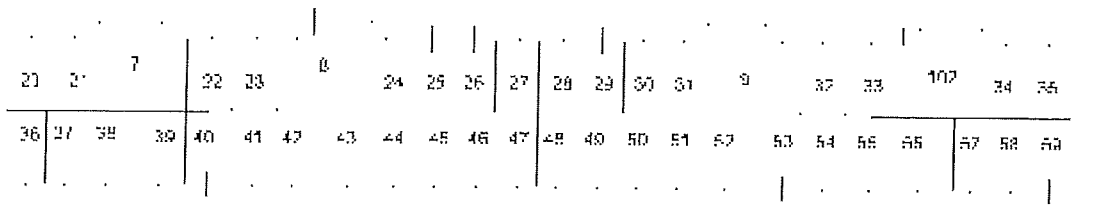

11

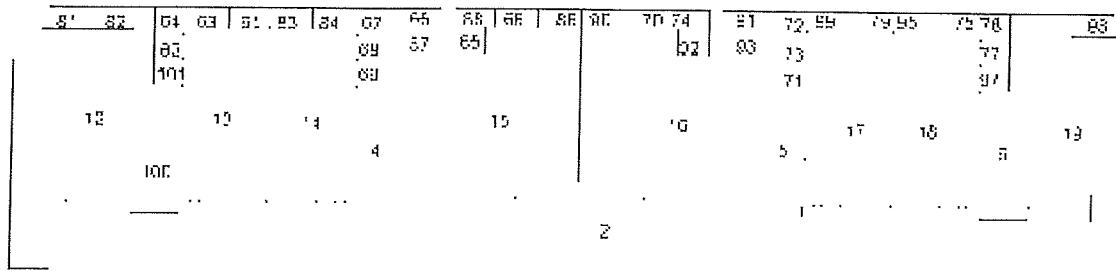

PIANO TERZA

M.A.S. L. 30/71



PIANO SECONDO

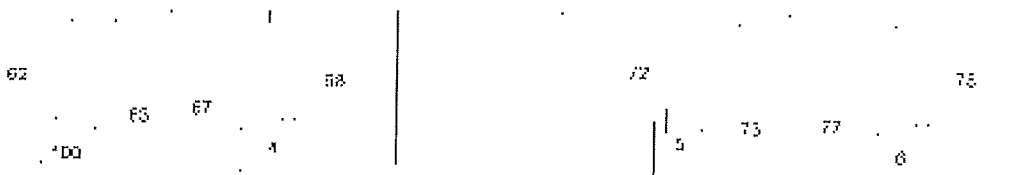

Ultima planimetria in atti



ELABORATO PLANIMETRICO	
Compilato da: FRANCO DANIELE	
Iscritto all'albo: Geometri	
Prov. Padova	N. 4407

Agenzia delle Entrate  
**CATASTO FABBRICATI**  
Ufficio Provinciale di  
Padova

Comune di MASERA DI PADOVA			Protocollo n. PD0327195 del 30/12/2014	
ANNI: 1	Foglio: E	Particella: 707	Type Mappale n.	del
Esatta riproduzione grafica dei tabellari				Scala 1 : 500

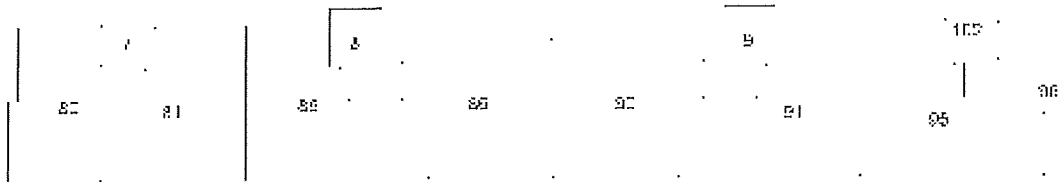

PIANO PRIMO

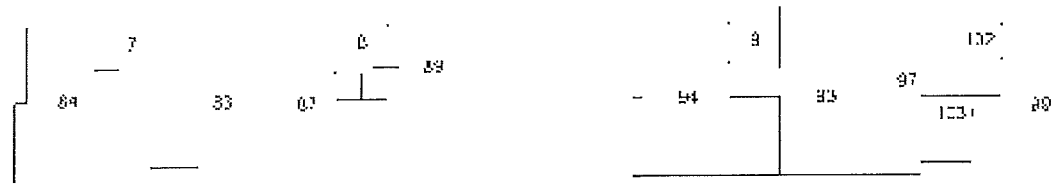
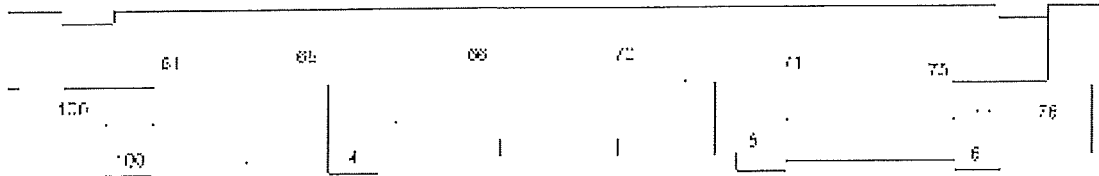

PIANO TERZO

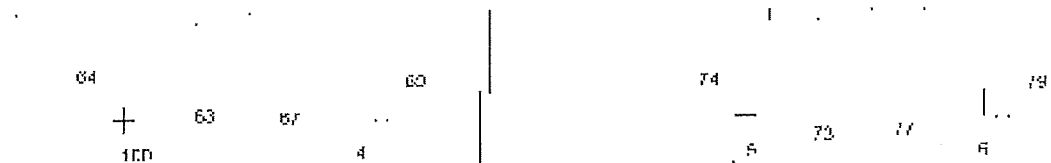

Ultima planimetria in atti



Direzione Provinciale di Padova  
Ufficio Provinciale - Territorio  
Servizi Catastali

Data: 01/06/2023 Ora: 12.16.51  
Visura n.: T179191 Pag: 1

Segue

# Visura storica per immobile

## Situazione degli atti informatizzati al 01/06/2023

<b>Dati della richiesta</b>	Comune di MASERA' DI PADOVA (Codice:F011)		
<b>Catasto Terreni</b>	Provincia di PADOVA Foglio: 8 Particella: 707		

### Area di enti urbani e promiscui dal 27/05/2003

N.	DATI IDENTIFICATIVI			DATI CLASSAMENTO			DATI DERIVANTI DA	
	Foglio	Particella	Sub	Porz	Qualità Classe	Superficie(m²) ha are ca		Deduz
1	8	707		-	ENTE URBANO	36 95		Dominicale Agrario
Notifica						Partita	1	

Mappali Fabbricati Correlati  
Codice Comune F011 - Foglio 8 - Particella 707

### Situazione dell'unità immobiliare dal 27/05/2003

N.	DATI IDENTIFICATIVI			DATI CLASSAMENTO			DATI DERIVANTI DA	
	Foglio	Particella	Sub	Porz	Qualità Classe	Superficie(m²) ha are ca		Deduz
1	8	707		-	SEMIN ARBOR	36 95	A9;A28	Dominicale Euro 38,91 Agrario Euro 20,99
Notifica						Partita		
Annotazioni				di studio: comprende le particelle:982				

Nella variazione sono stati soppressi i seguenti immobili:

Foglio:8 Particella:982 ; Foglio:8 Particella:1075 ; Foglio:8 Particella:1082 ; Foglio:8 Particella:1090 ; Foglio:8 Particella:1096 ; Foglio:8 Particella:1098 ; Foglio:8 Particella:1101 ;

## Visura storica per immobile

### Situazione degli atti informatizzati al 01/06/2023

#### Situazione dell'unità immobiliare dal 30/11/1985

N.	DATI IDENTIFICATIVI				DATI CLASSAMENTO				DATI DERIVANTI DA	
	Foglio	Particella	Sub	Porz.	Qualità Classe	Superficie(m <sup>2</sup> ) ha are ca	Deduz	Reddito		
1	8	707		-	SEMIN ARBOR	08 85	A28;A9	Dominicale Euro 9,32 L. 18,045	Agrario Euro 5,03 L. 9,735	FRAZIONAMENTO in atti dal 30/11/1985 (n. 134283)
N° officin				Partita		1246				

Sono stati inoltre variati i seguenti immobili:

Foglio:8 Particella:95 ; Foglio:8 Particella:708 ; Foglio:8 Particella:709 ; Foglio:8 Particella:710 ;

**L'intestazione alla data della richiesta deriva dai seguenti atti:**

#### Situazione degli intestati dal 01/02/1991

N.	DATI ANAGRAFICI	CODICE FISCALE	DIRITTI E ONERI REALI
1	[REDACTED]	[REDACTED]	(99) Da verificare concessionario temporaneo dell'area fino al 27/05/2003
2	[REDACTED] Pubblico ufficiale Atto del [REDACTED] in atti del [REDACTED] Repertorio n. [REDACTED]	[REDACTED]	(1T) Proprietà per l'area fino al 27/05/2003

#### Situazione degli intestati dal 14/03/1985

N.	DATI ANAGRAFICI	CODICE FISCALE	DIRITTI E ONERI REALI
1	[REDACTED] Pubblico ufficiale Atto del [REDACTED]	[REDACTED]	(99) Da verificare fino al 01/02/1991

#### Situazione degli intestati dal 13/12/1983

N.	DATI ANAGRAFICI	CODICE FISCALE	DIRITTI E ONERI REALI
1	[REDACTED]	[REDACTED]	(1) Proprietà 1/8 fino al 14/03/1985
2	[REDACTED] DENUNZIA (NEI PASSAGGI PER CAUSA DI MORTE) del [REDACTED]	[REDACTED]	(1) Proprietà 1/8 fino al 14/03/1985



Direzione Provinciale di Padova  
Ufficio Provinciale - Territorio  
Servizi Catastali

# Visura storica per immobile

## Situazione degli atti informatizzati al 01/06/2023

Data: 01/06/2023 Ora: 12.16.51

Segue

Visura n.: T179191 Pag: 3

### Situazione degli intestati dal 13/12/1983

DATI ANAGRAFICI		CODICE FISCALE		DIRITTI E ONERI REALI	
N.	[REDACTED]	[REDACTED]	[REDACTED]	(1) Proprietà 1/8	fino al 14/03/1985
1	[REDACTED]	[REDACTED]	[REDACTED]	(1) Proprietà 1/8	fino al 14/03/1985
2	[REDACTED]	[REDACTED]	[REDACTED]	(1) Proprietà 2/8	fino al 14/03/1985
3	[REDACTED]	[REDACTED]	[REDACTED]	(1) Proprietà 2/8	fino al 14/03/1985
4	[REDACTED]	[REDACTED]	[REDACTED]	(1) Proprietà 2/8	fino al 14/03/1985
5	[REDACTED]	[REDACTED]	[REDACTED]	(1) Proprietà 2/8	fino al 13/12/1983
DATI DERIVANTI DA DENUNZIA (NEI PASSAGGI PER CAUSA DI MORTE) del [REDACTED]					

### Situazione degli intestati dal 30/11/1985

DATI ANAGRAFICI		CODICE FISCALE		DIRITTI E ONERI REALI	
N.	[REDACTED]	[REDACTED]	[REDACTED]	(99) Da verificare	fino al 13/12/1983
DATI DERIVANTI DA FRAZIONAMENTO [REDACTED]					

### Situazione dell'unità immobiliare che ha originato il precedente dal 15/11/1978

N.	DATI IDENTIFICATIVI			DATI CLASSAMENTO			DATI DERIVANTI DA
	Foglio	Particella	Sub	Superficie(m <sup>2</sup> ) ha are ca	Deduz	Reddito	
1	8	95	-	47 30	A28;A9	L. 96.445 L. 52.030	FRAZIONAMENTO del [REDACTED]
Notifica		Partita		1246			

Sono stati inoltre variati i seguenti immobili:  
Foglio:8 Particella:561 ;

### Situazione dell'unità immobiliare dal 22/05/1976

N.	DATI IDENTIFICATIVI			DATI CLASSAMENTO			DATI DERIVANTI DA
	Foglio	Particella	Sub	Superficie(m <sup>2</sup> ) ha are ca	Deduz	Reddito	
1	8	95	-	57 30	A28;A9	L. 116.835 L. 63.030	Variazione del [REDACTED]

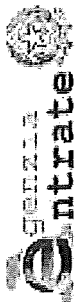

**Entrate**  
 Direzione Provinciale di Padova  
 Ufficio Provinciale - Territorio  
 Servizi Catastali

## Visura storica per immobile

### Situazione degli atti informatizzati al 01/06/2023

Data: 01/06/2023 Ora: 12.16.51

Segue

Visura n.: T179191

Pag: 4

Notifica		Partita	1246
----------	--	---------	------

Sono stati inoltre variati i seguenti immobili:

Foglio:8 Particella:467 ;

#### Situazione dell'unità immobiliare dal 16/11/1972

N.	DATI IDENTIFICATIVI				DATI CLASSAMENTO				DATI DERIVANTI DA	
	Foglio	Particella	Sub	Porz	Qualità Classe	Superficie(m²) ha are ca	Deduz	Reddito		
1	8	95		-	SEMIN ARBOR	77 30	A28;A9	L. 157.615	Agrario L. 85.030	FRAZIONAMENTO del [REDACTED]
Notifica						Partita	1246			

Sono stati inoltre variati i seguenti immobili:

Foglio:8 Particella:454 ;

#### Situazione dell'unità immobiliare dal 05/09/1972

N.	DATI IDENTIFICATIVI				DATI CLASSAMENTO				DATI DERIVANTI DA	
	Foglio	Particella	Sub	Porz	Qualità Classe	Superficie(m²) ha are ca	Deduz	Reddito		
1	8	95		-	SEMIN ARBOR	1 02 70	A9;A28	L. 209.405	Agrario L. 112.970	FRAZIONAMENTO del [REDACTED]
Notifica						Partita	1246			

Sono stati inoltre variati i seguenti immobili:

Foglio:8 Particella:443 ;



Direzione Provinciale di Padova  
Ufficio Provinciale - Territorio  
Servizi Catastali

Data: 01/06/2023 Ora: 12.16.51

Segue

Visura n.: T179191 Pag: 5

# Visura storica per immobile

## Situazione degli atti informatizzati al 01/06/2023

### Situazione dell'unità immobiliare dall'impianto meccanografico

N.	DATI IDENTIFICATIVI				DATI CLASSAMENTO				DATI DERIVANTI DA
	Foglio	Particella	Sub	Porz	Qualità Classe	Superficie(m²) ha are ca	Deduz	Reddito	
1	8	95	-		SEMIN ARBOR	1	A9;A28	Dominicale L. 437.651	Agrario L. 236.104
Notifica					Partita	1246	Impianto meccanografico del 01/10/1970		

L'intestazione alla data della richiesta deriva dai seguenti atti:

#### Situazione degli intestati dal 14/03/1985

N.	DATI ANAGRAFICI	CODICE FISCALE	DIRITTI E ONERI REALI
1	[REDACTED]	[REDACTED]	(99) Da verificare fino al 11/04/1990
DATI DERIVANTI DA			

#### Situazione degli intestati dal 13/12/1983

N.	DATI ANAGRAFICI	CODICE FISCALE	DIRITTI E ONERI REALI
1	[REDACTED]	[REDACTED]	(1) Proprietà 1/8 fino al 14/03/1985
2	[REDACTED]	[REDACTED]	(1) Proprietà 1/8 fino al 14/03/1985
DATI DERIVANTI DA			

#### Situazione degli intestati dal 13/12/1983

N.	DATI ANAGRAFICI	CODICE FISCALE	DIRITTI E ONERI REALI
1	[REDACTED]	[REDACTED]	(1) Proprietà 2/8 fino al 14/03/1985
2	[REDACTED]	[REDACTED]	(1) Proprietà 1/8 fino al 14/03/1985
3	[REDACTED]	[REDACTED]	(1) Proprietà 1/8 fino al 14/03/1985
4	[REDACTED]	[REDACTED]	(1) Proprietà 1/8 fino al 14/03/1985
5	[REDACTED]	[REDACTED]	(1) Proprietà 2/8 fino al 14/03/1985
DATI DERIVANTI DA			

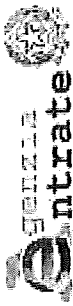

Direzione Provinciale di Padova  
Ufficio Provinciale - Territorio  
Servizi Catastali

# Visura storica per immobile

## Situazione degli atti informatizzati al 01/06/2023

Data: 01/06/2023 Ora: 12.16.51 Fine

Visura n.: T179191 Pag: 6

### Situazione degli intestati dall'impianto meccanografico

N.	DATI ANAGRAFICI	CODICE FISCALE	DIRITTI E ONERI REALI
1	[REDACTED] Impianto meccanografico del 01/10/1970	[REDACTED]	(99) Da verificare fino al 13/12/1983

DATI DERIVANTI DA

Visura ordinaria

Tributi speciali: Euro 1,00

\* Codice Fiscale Validato in Anagrafe Tributaria.

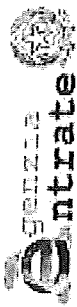

Direzione Provinciale di Padova  
Ufficio Provinciale - Territorio  
Servizi Catastali

# Visura storica per immobile

Situazione degli atti informatizzati al 01/06/2023

Data: 01/06/2023 Ora: 12.10.13

Visura n.: T174051 Pag: 1

Segue

Dati della richiesta	Comune di MASERA' DI PADOVA (Codice:F011)
Catasto Fabbricati	Provincia di PADOVA Foglio: 8 Particella: 707 Sub.: 21

## INTESTATI

1	[REDACTED]	(1) Proprietà 1/2
2	[REDACTED]	(1) Proprietà 1/2

## Unità immobiliare dal 31/07/2019

N.	DATI IDENTIFICATIVI				DATI DI CLASSAMENTO				DATI DERIVANTI DA	
	Sezione Urbana	Foglio	Particella	Sub	Categoria	Classe	Consistenza	Superficie Catastale		Rendita
1		8	707	21	C/6	1	15 m <sup>2</sup>	Totale: 15 m <sup>2</sup>	Euro 37,18	VARIAZIONE TOPONOMASTICA del [REDACTED] TOPONOMASTICA D'UFFICIO [REDACTED]
Indirizzo				VIALE SANDRO PERTINI n. 2 Piano T						
Notifica				Partita		Mod.58		1418		

Mappali Terreni Correlati  
Codice Comune F011 - Foglio 8 - Particella 707

## Situazione dell'unità immobiliare dal 09/11/2015

N.	DATI IDENTIFICATIVI				DATI DI CLASSAMENTO				DATI DERIVANTI DA	
	Sezione Urbana	Foglio	Particella	Sub	Categoria	Classe	Consistenza	Superficie Catastale		Rendita
1		8	707	21	C/6	1	15 m <sup>2</sup>	Totale: 15 m <sup>2</sup>	Euro 37,18	Variazione del [REDACTED] - Inserimento in visura dei dati di superficie.
Indirizzo				VIA DELLE OLIMPIADI Piano T						
Notifica				Partita		Mod.58		1418		



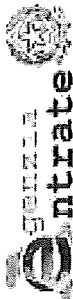

**Entrate**  
 Direzione Provinciale di Padova  
 Ufficio Provinciale - Territorio  
 Servizi Catastali

## Visura storica per immobile

### Situazione degli atti informatizzati al 01/06/2023

Data: 01/06/2023 Ora: 12.10.13

Segue

Visura n.: T174051

Pag: 2

Situazione dell'unità immobiliare dal 20/09/2011

DATI IDENTIFICATIVI		DATI DI CLASSAMENTO					DATI DERIVANTI DA					
N.	Sezione Urbana	Foglio	Particella	Sub	Zona Cens.	Micro Zona	Categoria	Classe	Consistenza	Superficie Catastale	Rendita	
1		8	707	21			C/6	1	15 m <sup>2</sup>		Euro 37,18	VARIAZIONE TOPONOMASTICA del [REDACTED] Pratica n. [REDACTED] VARIAZIONE DI [REDACTED] TOPONOMASTICA RICHIESTA DAL COMUNE (n. [REDACTED])
Indirizzo												
VIA DELLE OLIMPIADI Piano T												
Notifica												
							Partita	Mod.58		1418		

Situazione dell'unità immobiliare dal 26/07/1993

DATI IDENTIFICATIVI		DATI DI CLASSAMENTO					DATI DERIVANTI DA					
N.	Sezione Urbana	Foglio	Particella	Sub	Zona Cens.	Micro Zona	Categoria	Classe	Consistenza	Superficie Catastale	Rendita	
1		8	707	21			C/6	1	15 m <sup>2</sup>		Euro 37,18 L. 72.000	COSTITUZIONE del [REDACTED] CLASSAMENTO AUTOMATICO [REDACTED]
Indirizzo												
VIALE DELLE OLIMPIADI Piano T												
Notifica												
							Partita	Mod.58		1418		

L'intestazione alla data della richiesta deriva dai seguenti atti:

Situazione degli intestati dal 11/10/2007

N.	DATI ANAGRAFICI	CODICE FISCALE	DIRITTI E ONERI REALI
1	[REDACTED]	[REDACTED]	(1) Proprietà 1/2
2	[REDACTED]	[REDACTED]	(1) Proprietà 1/2
DATI DERIVANTI DA			
	VOLTURA DI UFFICIO del [REDACTED] Pubblico ufficiale	[REDACTED]	[REDACTED]

Situazione degli intestati dal 11/10/2007

N.	DATI ANAGRAFICI	CODICE FISCALE	DIRITTI E ONERI REALI
1	[REDACTED]	[REDACTED]	(1S) Proprietà superficiaria 1/2 fino al 11/10/2007
2	[REDACTED]	[REDACTED]	(1T) Proprietà per l'area 1/2 fino al 11/10/2007
3	[REDACTED]	[REDACTED]	(1S) Proprietà superficiaria 1/2 fino al 11/10/2007

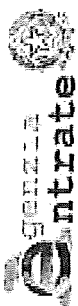

Direzione Provinciale di Padova  
Ufficio Provinciale - Territorio  
Servizi Catastali

# Visura storica per immobile

## Situazione degli atti informatizzati al 01/06/2023

Data: 01/06/2023 Ora: 12.10.13 Fine

Visura n.: T174051 Pag: 3

4	[REDACTED]	[REDACTED]	(1T) Proprietà per l'area 1/2 fino al 11/10/2007
DATI DERIVANTI DA			
	Atto del [REDACTED]	Pubblico ufficiale [REDACTED]	
	con Modello Unico n. [REDACTED]	Reperto [REDACTED]	- CESSIONE DI DIRITTI REALI A TITOLO ONEROSO Nota presentata

### Situazione degli intestati dal 20/02/2003

N.	DATI ANAGRAFICI	CODICE FISCALE	DIRITTI E ONERI REALI
1	[REDACTED]	[REDACTED]	(1S) Proprietà superficciaria 1/2 fino al 11/10/2007
2	[REDACTED]	[REDACTED]	(1S) Proprietà superficciaria 1/2 fino al 11/10/2007
DATI DERIVANTI DA			
	Atto del [REDACTED]	[REDACTED]	- COMPRAVENDITA Trascrizione [REDACTED] in atti dal [REDACTED]

### Situazione degli intestati dal 23/03/1994

N.	DATI ANAGRAFICI	CODICE FISCALE	DIRITTI E ONERI REALI
1	[REDACTED]	[REDACTED]	(1T) Proprietà per l'area fino al 11/10/2007
2	[REDACTED]	[REDACTED]	(1S) Proprietà superficciaria 500/1000 in regime di comunione dei beni con [REDACTED]
3	[REDACTED]	[REDACTED]	(1S) Proprietà superficciaria 500/1000 in regime di comunione dei beni con [REDACTED]
DATI DERIVANTI DA			

### Situazione degli intestati dal 26/07/1993

N.	DATI ANAGRAFICI	CODICE FISCALE	DIRITTI E ONERI REALI
1	[REDACTED]	[REDACTED]	(99) Da verificare propr. per l'area fino al 23/03/1994
2	[REDACTED]	[REDACTED]	(99) Da verificare conc. temporenea dell'area per il fabbricato fino al 23/03/1994
DATI DERIVANTI DA			
	COSTITUZIONE [REDACTED]	CLASSAMENTO AUTOMATICO [REDACTED]	

Visura ordinaria  
Tributi speciali: Euro 1,00  
\* Codice Fiscale Validato in Anagrafe Tributaria.



Direzione Provinciale di Padova  
Ufficio Provinciale - Territorio  
Servizi Catastali

Data: 01/06/2023 Ora: 12.10.39

Visura n.: T174379 Pag: 1

## Visura storica per immobile Situazione degli atti informatizzati al 01/06/2023

Dati della richiesta	Comune di MASERA DI PADOVA (Codice:F011)
Catasto Fabbricati	Provincia di PADOVA Foglio: 8 Particella: 707 Sub.: 83

### INTESTATI

1	[REDACTED]	(1) Proprietà 1/2
2	[REDACTED]	(1) Proprietà 1/2

### Unità immobiliare dal 31/07/2019

N.	DATI IDENTIFICATIVI				DATI DI CLASSAMENTO				Rendita	DATI DERIVANTI DA		
	Sezione Urbana	Foglio	Particella	Sub	Zona Cens.	Micro Zona	Categoria	Classe			Consistenza	Superficie Catastale
1		8	707	83			A/2	1	6,5 vani	Totale: 125 m <sup>2</sup> Totale: escluse aree scoperte**: 119 m <sup>2</sup>	Euro 587,47	VARIAZIONE TOPONOMASTICA del [REDACTED] VARIAZIONE TOPONOMASTICA D'UFFICIO [REDACTED]
Indirizzo	VIALE SANDRO PERTINI n. 2 Piano T - 2 - 3											
Notifica					Partita		Mod.58		1418			

Mappali Terreni Correlati  
Codice Comune F011 - Foglio 8 - Particella 707

### Situazione dell'unità immobiliare dal 09/11/2015

N.	DATI IDENTIFICATIVI				DATI DI CLASSAMENTO				Rendita	DATI DERIVANTI DA		
	Sezione Urbana	Foglio	Particella	Sub	Zona Cens.	Micro Zona	Categoria	Classe			Consistenza	Superficie Catastale
1		8	707	83			A/2	1	6,5 vani	Totale: 125 m <sup>2</sup> Totale: escluse aree scoperte**: 119 m <sup>2</sup>	Euro 587,47	Variazione del [REDACTED] - Inserimento in visura dei dati superficie.
Indirizzo	VIA DELLE OLIMPIADI Piano T - 2 - 3											
Notifica					Partita		Mod.58		1418			



Direzione Provinciale di Padova  
Ufficio Provinciale - Territorio  
Servizi Catastali

# Visura storica per immobile

Situazione degli atti informatizzati al 01/06/2023

Data: 01/06/2023 Ora: 12.10.39

Segue

Visura n.: T174379

Pag: 2

Situazione dell'unità immobiliare dal 20/09/2011

N.	DATI IDENTIFICATIVI				DATI DI CLASSAMENTO				DATI DERIVANTI DA		
	Sezione Urbana	Foglio	Particella	Sub	Zona Cens.	Micro Zona	Categoria	Classe	Consistenza	Superficie Catastale	Rendita
1		8	707	83			A/2	1	6,5 vani		Euro 587,47
Indirizzo VIA DELLE OLIMPIADI Piano T - 2 - 3											
Notifica Partita Mod.58 1418											

Situazione dell'unità immobiliare dal 26/07/1993

N.	DATI IDENTIFICATIVI				DATI DI CLASSAMENTO				DATI DERIVANTI DA		
	Sezione Urbana	Foglio	Particella	Sub	Zona Cens.	Micro Zona	Categoria	Classe	Consistenza	Superficie Catastale	Rendita
1		8	707	83			A/2	1	6,5 vani		Euro 587,47 L. 1.137,500
Indirizzo VIALE DELLE OLIMPIADI Piano T - 2 - 3											
Notifica Partita Mod.58 1418											

L'intestazione alla data della richiesta deriva dai seguenti atti:

Situazione degli intestati dal 11/10/2007

N.	DATI ANAGRAFICI	CODICE FISCALE	DIRITTI E ONERI REALI
1	[REDACTED]	[REDACTED]	(1) Proprietà 1/2
2	[REDACTED]	[REDACTED]	(1) Proprietà 1/2
DATI DERIVANTI DA [REDACTED] Pubblico ufficiale - MODELLO UNICO			

Situazione degli intestati dal 11/10/2007

N.	DATI ANAGRAFICI	CODICE FISCALE	DIRITTI E ONERI REALI
1	[REDACTED]	[REDACTED]	(1S) Proprietà superficaria 1/2 fino al 11/10/2007
2	[REDACTED]	[REDACTED]	(1T) Proprietà per l'area 1/2 fino al 11/10/2007
3	[REDACTED]	[REDACTED]	(1S) Proprietà superficaria 1/2 fino al 11/10/2007





Entrate  
 Direzione Provinciale di Padova  
 Ufficio Provinciale - Territorio  
 Servizi Catastali

Data: 01/06/2023 Ora: 12.12.01  
 Visura n.: T175500 Pag.: 1

Segue

## Visura storica per immobile

### Situazione degli atti informatizzati al 01/06/2023

<b>Dati della richiesta</b>	Comune di MASERA' DI PADOVA (Codice:F011)
<b>Catasto Fabbricati</b>	Provincia di PADOVA Foglio: 8 Particella: 707 Sub.: 7

Bene comune non censibile dal 02/08/2019

N.	DATI IDENTIFICATIVI				DATI DI CLASSAMENTO				DATI DERIVANTI DA		
	Sezione Urbana	Foglio	Particella	Sub	Zona Cens.	Micro Zona	Categoria	Classe		Consistenza	Superficie Catastale
1		8	707	7							
Indirizzo											
VIALE SANDRO PERTINI n. 2 Piano T-1 - 2-3											
Notifica											
				Partita	A		Mod.58		1418		

Mappali Terreni Correlati  
 Codice Comune F011 - Foglio 8 - Particella 707

Bene comune non censibile dal 29/07/2014

N.	DATI IDENTIFICATIVI				DATI DI CLASSAMENTO				DATI DERIVANTI DA		
	Sezione Urbana	Foglio	Particella	Sub	Zona Cens.	Micro Zona	Categoria	Classe		Consistenza	Superficie Catastale
1		8	707	7							
Indirizzo											
VIA DELLE OLIMPIADI Piano T-1 - 2-3											
Notifica											
				Partita	A		Mod.58		1418		

VARIAZIONE TOPONOMASTICA del [REDACTED] Pratica n. [REDACTED]  
 TOPONOMASTICA D'UFFICIO VARIAZIONE [REDACTED]  
 in atti dal [REDACTED] CODIFICA PIANO INCOERENTE (n. [REDACTED])

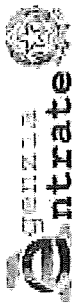

Direzione Provinciale di Padova  
Ufficio Provinciale - Territorio  
Servizi Catastali

## Visura storica per immobile

### Situazione degli atti informatizzati al 01/06/2023

Data: 01/06/2023 Ora: 12.12.01

Fine

Visura n.: T175500

Pag: 2

**Bene comune non censibile dal 20/09/2011**

N.	DATI IDENTIFICATIVI				DATI DI CLASSAMENTO				DATI DERIVANTI DA			
	Sezione Urbana	Foglio	Particella	Sub	Zona Cens.	Micro Zona	Categoria	Classe		Consistenza	Superficie Catastale	Rendita
1		8	707	7								VARIAZIONE TOPONOMASTICA del [REDACTED] Pratica n. [REDACTED] in atti dal [REDACTED] VARIAZIONE DI TOPONOMASTICA RICHIESTA DAL COMUNE (n. [REDACTED])
Indirizzo												
VIA DELLE OLIMPIADI												
Notifica												
Partita												
A												
Mod.58												
1418												

**Bene comune non censibile dal 26/07/1993**

N.	DATI IDENTIFICATIVI				DATI DI CLASSAMENTO				DATI DERIVANTI DA			
	Sezione Urbana	Foglio	Particella	Sub	Zona Cens.	Micro Zona	Categoria	Classe		Consistenza	Superficie Catastale	Rendita
1		8	707	7								COSTITUZIONE del [REDACTED] in atti dal [REDACTED]
Indirizzo												
VIALE DELLE OLIMPIADI												
Notifica												
Partita												
A												
Mod.58												
1418												
Annotazioni												
di studio: ai sub 80.81.82.83.84												

Visura ordinaria

Tributi speciali: Euro 1,00



Direzione Provinciale di Padova  
Ufficio Provinciale - Territorio  
Servizi Catastali

Data: 01/06/2023 Ora: 12.11.27

Segue

Visura n.: T175050 Pag.: 1

## Visura storica per immobile

### Situazione degli atti informatizzati al 01/06/2023

Dati della richiesta	Comune di MASERA' DI PADOVA (Codice:F011)	
Catasto Fabbricati	Provincia di PADOVA	
	Foglio: 8 Particella: 707 Sub.: 1	

Bene comune non censibile dal 02/08/2019

N.	DATI IDENTIFICATIVI				DATI DI CLASSAMENTO					DATI DERIVANTI DA		
	Sezione Urbana	Foglio	Particella	Sub	Zona Cens.	Micro Zona	Categoria	Classe	Consistenza		Superficie Catastale	Rendita
1		8	707	1								VARIAZIONE TOPONOMASTICA del [REDACTED] in atti del [REDACTED] VARIAZIONE TOPONOMASTICA D'UFFICIO [REDACTED] Pratica n. [REDACTED]
Indirizzo	VIALE SANDRO PERTINI n. 12-18-24 Piano T											
Notifica					Partita	A	Mod.58		1418			

Mappali Terreni Correlati  
Codice Comune F011 - Foglio 8 - Particella 707

Bene comune non censibile dal 29/07/2014

N.	DATI IDENTIFICATIVI				DATI DI CLASSAMENTO					DATI DERIVANTI DA		
	Sezione Urbana	Foglio	Particella	Sub	Zona Cens.	Micro Zona	Categoria	Classe	Consistenza		Superficie Catastale	Rendita
1		8	707	1								VARIAZIONE del [REDACTED] Pratica n. [REDACTED] in atti dal [REDACTED] G.A.F. CODIFICA PIANO INCOERENTE (n. [REDACTED])
Indirizzo	VIA DELLE OLIMPIADI Piano T											
Notifica					Partita	A	Mod.58		1418			



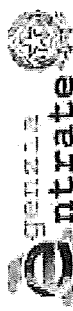

Direzione Provinciale di Padova  
Ufficio Provinciale - Territorio  
Servizi Catastali

## Visura storica per immobile Situazione degli atti informatizzati al 01/06/2023

Data: 01/06/2023 Ora: 12.11.27

Fine

Visura n.: T175050

Pag: 2

Bene comune non censibile dal 20/09/2011

N.	DATI IDENTIFICATIVI				DATI DI CLASSAMENTO				DATI DERIVANTI DA		
	Sezione Urbana	Foglio	Particella	Sub	Zona Cens.	Micro Zona	Categoria	Classe Consistenza		Superficie Catastale	Rendita
1		8	707	1							VARIAZIONE TOPONOMASTICA del [REDACTED] Pratica n. [REDACTED] in atti dal [REDACTED] VARIAZIONE DI TOPONOMASTICA RICHIESTA DAL COMUNE (n. [REDACTED])
Indirizzo		VIA DELLE OLIMPIADI									
Notifica		Partita			A			Mod.58		1418	

Bene comune non censibile dal 26/07/1993

N.	DATI IDENTIFICATIVI				DATI DI CLASSAMENTO				DATI DERIVANTI DA		
	Sezione Urbana	Foglio	Particella	Sub	Zona Cens.	Micro Zona	Categoria	Classe Consistenza		Superficie Catastale	Rendita
1		8	707	1							COSTITUZIONE del [REDACTED] in atti dal [REDACTED] (n. [REDACTED])
Indirizzo		VIALE DELLE OLIMPIADI									
Notifica		Partita			A			Mod.58		1418	
Annotazioni		di stadio: cortile									

Visura ordinaria

Tributi speciali: Euro 1,00

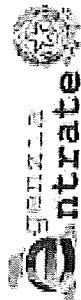

Direzione Provinciale di Padova  
Ufficio Provinciale - Territorio  
Servizi Catastali

Data: 01/06/2023 Ora: 12.11.44

Segne

Visura n.: T175271 Pag: 1

## Visura storica per immobile Situazione degli atti informatizzati al 01/06/2023

Dati della richiesta	Comune di MASERA' DI PADOVA (Codice:F011)
Catasto Fabbricati	Provincia di PADOVA Foglio: 8 Particella: 707 Sub.: 2

Bene comune non censibile dal 02/08/2019

N.	DATI IDENTIFICATIVI				DATI DI CLASSAMENTO				DATI DERIVANTI DA		
	Sezione Urbana	Foglio	Particella	Sub	Zona Cens.	Micro Zona	Categoria	Classe		Consistenza	Superficie Catastale
1		8	707	2							
Indirizzo	VIALE SANDRO PERTINI n. 30-6-8 Piano T										
Notifica					Partita	A	Mod.58		1418		

Mappali Terreni Correlati  
Codice Comune F011 - Foglio 8 - Particella 707

Bene comune non censibile dal 29/07/2014

N.	DATI IDENTIFICATIVI				DATI DI CLASSAMENTO				DATI DERIVANTI DA		
	Sezione Urbana	Foglio	Particella	Sub	Zona Cens.	Micro Zona	Categoria	Classe		Consistenza	Superficie Catastale
1		8	707	2							
Indirizzo	VIA DELLE OLIMPIADI Piano T										
Notifica					Partita	A	Mod.58		1418		

VARIAZIONE TOPONOMASTICA de  
in atti dal  
TOPONOMASTICA D'UFFICIO

VARIAZIONE de  
Pratica n  
G.A.F. CODIFICA PIANO INCOERENTE (n.  
in atti dal

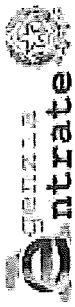

Direzione Provinciale di Padova  
Ufficio Provinciale - Territorio  
Servizi Catastali

## Visura storica per immobile Situazione degli atti informatizzati al 01/06/2023

Data: 01/06/2023 Ora: 12.11.44

Fine

Visura n.: T175271

Pag: 2

Bene comune non censibile dal 20/09/2011

N.	DATI IDENTIFICATIVI				DATI DI CLASSAMENTO				DATI DERIVANTI DA		
	Sezione Urbana	Foglio	Particella	Sub	Zona Cens.	Micro Zona	Categoria	Classe		Consistenza	Superficie Catastale
1		8	707	2							
Indirizzo VIA DELLE OLIMPIADI											
Notifica											
				Partita	A	Mod.58		1418			

Bene comune non censibile dal 26/07/1993

N.	DATI IDENTIFICATIVI				DATI DI CLASSAMENTO				DATI DERIVANTI DA		
	Sezione Urbana	Foglio	Particella	Sub	Zona Cens.	Micro Zona	Categoria	Classe		Consistenza	Superficie Catastale
1		8	707	2							
Indirizzo VIALE DELLE OLIMPIADI											
Notifica											
Annotazioni											
				Partita	A	Mod.58		1418			
di stadio; portico											

Visura ordinaria

Tributi speciali: Euro 1,00

