

**COMUNE MASERA' DI PADOVA**  
**PROVINCIA DI PADOVA**

MARCA  
DA  
BOLLO

Concessione  
N. 22/91

**CONCESSIONE EDILIZIA**

**IL SINDACO**

l) Prima di iniziare gli scavi ed i lavori di costruzione, dovrà essere richiesta alle Aziende erogatrici di pubblici servizi (luce, telefono, acqua, gas) ogni notizia per conoscere se sulle strade o sulle aree interessate dai lavori vi siano cavi elettrici o telefonici o tubazioni per gas, acqua, ecc.

g) L'Ufficio comunale fa riserva di applicare, ed opera ultimare, gli eventuali diritti, tasse, canoni, od altro, che fossero dovuti in base ai relativi regolamenti;

h) Il costruttore ha l'obbligo di presentare all'Ufficio del Genio Civile la denuncia ed allegati per le opere in conglomerato cementizio a norma dell'art. 4 della Legge 5-11-1971, n. 1086, presentando a questi Uffici, in visione, copia di progetto e relazioni, visati dal Genio Civile, all'inizio dei lavori;

i) L'impulso di combustione per il riscaldamento dovrà essere eseguito in conformità alle norme della Legge 30-4-1975, n. 375 e D.P.R. 28-5-1977, n. 1052 nonché a quella di sicurezza prevista dal D.M. 1-12-1975 e successive modifiche ed integrazioni;

l) Acquisire nulla-osta U.L.S. 23 - CONSELVE.

VISTA l'istanza presentata dal:

Sig. COCCO, ED. "IL PONTE" S.R.L., nato a ----- il -----  
 residente in ALBIGNASEGO via DON SCHIAVON n. 16 c. fac. 80017050289

Sig. ----- nato a ----- il -----  
 residente in ----- via ----- n. ----- c. fac. -----

Sig. ----- nato a ----- il -----  
 residente in ----- via ----- n. ----- c. fac. -----

Sig. ----- nato a ----- il -----  
 residente in ----- via ----- n. ----- c. fac. -----

di data 16/03/91 e protocollata da questo Ufficio il 16/03/91 al n. 1193  
 con cui viene richiesta la concessione per l'esecuzione dei lavori di NUOVA COSTRUZIONE - N° 80 APPARTAMENTI  
 N° 16 NEGOZI

null'area o sull'immobile, di cui in calce come segue: Sezione Unica- Foglio 8 Mapp. n. 692a-691b-692g-693b-694g-696d-707-  
95b-708a-709a710a sito in MASERA' DI PADOVA via OLIMPIADI n. -----  
 VISTO il progetto dei lavori allegato, e firma del ARCH. TOSATO ROBERTO

cod. Fisc. IST RRT 41122 02241

VISTO il parere dell'Ufficio Tecnico in data 4/04/91

VISTO il parere dell'Ufficio Sanitario in data -----

VISTO il parere della Commissione Edilizia Comunale espresso nella seduta del 12/04/91 al n. 16

VISTO il nulla-osta del Comando Provinciale dei Vigili del Fuoco n. ----- in data -----

VISTO il nulla-osta della Soprintendenza ai monumenti n. ----- in data -----

DO VISTA la documentazione prodotta ai fini del possesso della qualifica di imprenditore agricolo, ai sensi dell'art. 9, l comma, lett. a) della Legge 29-1-1977, n. 10 (1);

VISTO il parere I.P.A. di compatibilità in data -----

[- 4 MAG. 1991

MASERA' DI PADOVA, il -----

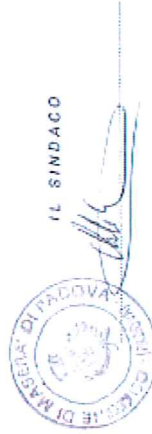

Il sottoscritto si obbliga all'esecuzione delle prestazioni ed alla osservanza di tutte le prescrizioni contenute nella concessione in ogni data consegnandola, e ne assume le spese relative interessi e conseguenti.

- 4 MAG. 1991

MASERA' DI PADOVA, il -----

IL CONCESSIONARIO

*[Signature]*

e) Ha realizzato direttamente le opere di urbanizzazione a totale scomputo di detto contributo come da relazione finale del Tecnico comunale

d) Ha realizzato direttamente le opere di urbanizzazione a parziale (.....%) scomputo del contributo per il corrispettivo come da relazione del Tecnico comunale, di L. .... (lire) ..... del .....

ed ha versato la differenza presso la Tesoreria comunale di cui esibisce quietanza n. .... del .....

**ART. 3 — Obblighi e responsabilità del concessionario**

Nell'attuazione dei lavori, devono essere osservate le disposizioni, le Leggi ed i Regolamenti locali in vigore.

E' fatto altresì obbligo al concessionario di notificare gli estremi della concessione alle aziende erogatrici di pubblici servizi (energia elettrica, acqua, ecc.) alle quali saranno richieste forniture per l'esecuzione dei lavori.

**ART. 4 — Termine di inizio ed ultimazione dei lavori**

I lavori debbono essere iniziati entro 1 ANNO (4) dalla data della presente concessione ed ultimati entro 3 ANNI (5) dalla stessa data.

L'inosservanza dei predetti termini comporta la decadenza della concessione, così come comporta lo stesso effetto la entrata in vigore di nuove previsioni urbanistiche, con le quali la concessione stessa sia in contrasto, salvo che i lavori siano stati iniziati e vengono completati entro tre anni dall'a data di inizio.

**ART. 5 — Prescrizioni speciali**

- a) Prima di dare inizio ai lavori di costruzione dovrà essere inoltrato modulo di denuncia debitamente compilato ed apposto cartello in luogo ben visibile contenente estremi della concessione, del filolare, progettista, direttore lavori, impresa;
- b) Il Comune deve restare informata e sollevato da ogni azione, molestia o spesa che potesse per qualsiasi ragione essere chiesta dalla presente concessione in qualsiasi tempo e luogo;
- c) Durante l'esecuzione dei lavori non si dovranno mai ingombrare le vie e gli spazi pubblici adiacenti alle fabbriche e si dovranno osservare tutte le cautele atte a rimuovere ogni pericolo di danno a persone o cose ed evitare, per quanto possibile, gli incidenti che i terzi possono risentire dalla esecuzione dei lavori stessi;
- d) Il luogo destinato all'opera dovrà essere chiuso con arredo lungo i lati prospicienti la via e spazi pubblici; gli accessi o altri ripari dovranno essere imbanditi agli angoli salienti a tutta altezza ed essere muniti pure, agli angoli, di una lanterna o lampada a vetri rossi da manomani accesa dal tramonto al levar del sole, secondo l'intero onere della pubblica illuminazione stradale; questa lanterna o lampada dovrà avere dimensioni tali ed essere sistemata, in modo da rendere facilmente visibili il recinto o il riparo su cui viene collocata;
- e) Per eventuali occupazioni di aree stradali dovrà essere ottenuta speciale autorizzazione dell'Ufficio comunale. Le aree così occupate dovranno essere restituite nel pristino stato a lavoro ultimato ed anche prima a richiesta dell'Ufficio comunale, nel caso che la costruzione venisse abbandonata o sospesa oltre un certo tempo;

(4) Massimo entro tre anni (almeno eventuale proroga prevista al n. comma dell'art. 4 della Legge in argomento).

VISTO il parere .....  
 VISTO il .....  
 VISTA la documentazione attestante che il richiedente è proprietario dell'area o ha il necessario titolo alla concessione;  
 VISTI i Regolamenti Comunali di edilizia, e polizia urbana;  
 ACCERTATA la conformità dell'opera di progetto al vigente strumento urbanistico del Comune;  
 VISTE le Leggi 17-8-1942, n. 1150; 6-8-1987, n. 765; 28-1-1977, n. 10, nonché le Leggi Regionali in materia (2)

**DISPONE**

**ART. 1 — Oggetto della concessione**  
 Alla ditta **COOP. ED. "IL PONTE" S.R.L.**

**E' RILASCIATA LA CONCESSIONE**

alle condizioni appresso indicate e fatti salvi i diritti di terzi, DI ESEGUIRE I LAVORI DI **NUOVA COSTRUZIONE** -  
 N° **80 APPARTAMENTI** n° **16 NEGOZI**

secondo il progetto che si allega quale parte integrante del presente atto.

**ART. 2 — A) Concessione a titolo gratuito (1)**

Trovandosi di caso previsto dall'art. 9, i comma lettere a), b), c), d), e), f), g) della legge 20-1-1977, n. 10 la presente concessione è rilasciata a titolo gratuito (3).

**B) Contributo per il rilascio della concessione (1)**

a) La quota di contributo commisurata all'incidenza degli oneri di urbanizzazione è determinata in L. ....  
 { ..... } ed i versamenti suddivisi tra primari e secondari dovranno essere eseguiti secondo le seguenti modalità: .....  
 di cui il primo-unico versamento è stato versato alla Tesoreria Comunale in data ..... come da quietanza n. ....

b) La quota di contributo commisurata al costo di costruzione viene determinata in L. ....  
 { ..... } a norma delle disposizioni ministeriali e regionali vigenti, e dovrà essere versato alla Tesoreria comunale, secondo le modalità e termini seguenti: .....  
 di cui il primo-unico versamento è stato versato alla Tesoreria Comunale in data ..... come da quietanza n. ....

(1) Cancellare se non è il caso — (2) Indicare gli estremi della legge. — (3) Cancellare i casi che non interessano.



COMUNE MASERA' DI PADOVA  
PROVINCIA DI PADOVA

MARCA  
DA  
BOLLO

Concessione  
N. 22/91A

CONCESSIONE EDILIZIA

IL SINDACO

VISTA l'istanza presentata dal:

Sig. GIORGIO DEL PONTE S. R. L. nato a ..... il .....  
residente in ALLIGNASSO via DON SCHIAVON n. 15 c. fasc. 80017044200  
Sig. ..... nato a ..... il .....  
residente in ..... via ..... n. ..... c. fasc. .....  
Sig. ..... nato a ..... il .....  
residente in ..... via ..... n. ..... c. fasc. .....  
Sig. ..... nato a ..... il .....  
residente in ..... via ..... n. ..... c. fasc. .....  
Sig. ..... nato a ..... il .....  
residente in ..... via ..... n. ..... c. fasc. .....

di data 7/02/92 e protocollata da questo Ufficio il 7/01/92 al n. 60  
con cui viene richiesta la concessione per l'esecuzione dei lavori di MANTENIMENTO ALLA SANCA. ED. N. 22/91  
DEL 4/95/91.  
sull'area o sull'immobile, distinti, in cattedo come segue: Sezione Unica- Foglio 8 Mapp. n. 892a-691b-692a  
693b-694d-696d-707  
95b-708a-709a-710a sito in MASERA DI PADOVA OLIMPIADI  
VISTO il progetto dei lavori allegato, a firma del ING. ROYOLANI SILVANO  
ced. Fisc. ..... P.I.C. SVH 56123 0224V

VISTO il parere dell'Ufficio Tecnico in data 17/02/92  
VISTO il parere dell'Ufficio Sanitario in data .....  
VISTO il parere della Commissione Edilizia Comunale espresso nella seduta del 19/02/92 al n. 19  
VISTO il nulla-osta del Comando Provinciale dei Vigili del Fuoco n. ..... in data .....  
VISTO il nulla-osta della Soprintendenza ai monumenti n. ..... in data .....  
NO VISTA la documentazione prodotta ai fini del possesso della qualifica di inonditore agricolo, ai sensi dell'art. 9, 1 comma,  
lett. a) della Legge 28-1-1977, n. 10 (1);  
VISTO il parere I.P.A. di congruità in data .....

- l) Prima di iniziare gli scavi ed i lavori di costruzione, dovrà essere richiesta alle Aziende erogatrici di pubblici servizi (telefono, acqua, gas) ogni notizia per conoscere se sulle strade o sullo area interessata dai lavori vi siano cavi elettrici sponci o tubazioni per gas, acqua, ecc.;
- l) L'Ufficio comunale la riserva di applicare, ad opere ultimata, gli eventuali diritti, tasse, canoni, od altro, che fossero in base ai relativi regolamenti;
- l) il costruttore ha l'obbligo di presentare all'Ufficio del Genio Civile la denuncia ed allegati per le opere in conglomerato (zircono a norma dell'art. 4 della Legge 3-11-1971, n. 1068, presentando a questi Uffici, in visione, copia di progetto e relazione, i dal Genio Civile, all'inizio de lavori;
- l) L'impianto di combustione per il riscaldamento dovrà essere eseguito in conformità alle norme della Legge 30-4-1976, n. 1052 nonché a quella di sicurezza previste dal D.M. 1-12-1975 e successive modifiche ed integrazioni;

TRA' DI PADOVA, li 25 Feb. 1992

L'ASSESSORE DEL SINDACO  
IL SINDACO  
*Agostino*

Il sottoscritto si obbliga all'esecuzione delle prestazioni ed alla osservanza di tutte le prescrizioni contenute nella concessione in parti data consegnategli, e ne assume le spese relative infortuni e conseguenti.

TRA' DI PADOVA, li 25 Feb. 1992  
IL PONTE  
Coop. Edilizia S.p.A. s.r.l.  
Via Don Schiavon, 16  
35020 Allignassgo (PD)  
*[Signature]*

c/ ha realizzato direttamente le opere di urbanizzazione e totale scomputo di detto contributo come da relazione finale del Tecnico comunale

d/ ha realizzato direttamente le opere di urbanizzazione e parziale  o  accorpato del contributo per il corrispettivo come da relazione del Tecnico comunale, di L. .... (lira .....)

ed ha versato la differenza presso la Tesoreria comunale di cui esibisce quietanza n. .... del .....

**ART. 3 — Obblighi e responsabilità del concessionario**

Nell'attuazione dei lavori, devono essere osservate le disposizioni, le Leggi ed i Regolamenti locali in vigore.

E' fatto altresì obbligo al concessionario di notificare gli estremi della concessione alle aziende erogatrici di pubblici servizi (energia elettrica, acqua, ecc.) alle quali saranno richieste forniture per l'esecuzione dei lavori.

**ART. 4 — Termine di inizio ed ultimazione dei lavori**

I lavori debbono essere iniziati entro **VENTI GIORNI, ED, PREC.**, (4) dalla data della presente concessione ed ultimati entro **SESTANTA GIORNI** (5) dalla **stipulazione**

L'insurrezione dei predetti termini comporta la decadenza della concessione, nonchè come temporanea lo stesso affetto la entrato in vigore di nuove previsioni urbanistiche, con le quali la concessione stessa sia in contrasto, salvo che i lavori siano stati iniziati e vengano completati entro tre anni dalla data di inizio.

**ART. 5 — Prescrizioni speciali**

- a) Prima di dare inizio ai lavori di costruzione dovrà essere trattato modulo di denuncia debitamente compilato ed emesso a carico in luogo ben visibile convenientemente estremi della concessione, del titolare, progettista, direttore lavori, impresa;
- b) Il Comune deve restare indenne e sollevato da ogni azione, molestia o spesa che potesse per qualsiasi ragione essere capitata dalla presente concessione in qualsiasi tempo e luogo;
- c) Durante l'esecuzione dei lavori non si dovranno mai ingombrare le vie e gli spazi pubblici adiacenti alle fabbriche o si dovranno osservare tutte le cautele atte a rimuovere ogni pericolo di danno a persona e cosa ed evitare, per quanto possibile, gli inconvenienti che i terzi possono subire dalle associazioni dei lavori stessi;
- d) Il luogo destinato all'opera dovrà essere chiuso con esatto lungo i lati prospicienti le vie o spazi pubblici: gli esposti o altri ripari dovranno essere imbiancati agli angoli salienti a tutta altezza ed essere muniti pure, agli angoli, di una lanterna o lampada a vetri rossi da mantenerli accesi dal tramonto al layer del sole, secondo l'intero corso della pubblica illuminazione stradale; questa lanterna o lampada dovrà avere dimensioni tali ed essere sistemata, in modo da rendere facilmente visibili il recinto o il riparo su cui viene collocata;
- e) Per eventuali occupazioni di area stradale dovrà essere ottenuta speciale autorizzazione dall'Ufficio comunale. Le aree così occupate dovranno essere restituite nel pristino stato a lavoro ultimato od anche prima a richiesta dell'Ufficio comunale, nel caso che la costruzione venisse abbandonata o sospesa oltre un certo tempo.

(4) Massimo entro un anno — (5) Massimo entro tre anni (salvo eventuale accorpo previsto al 4° comma dell'art. 4 della legge in argomento).

VISTO il parere .....  
VISTO il .....  
VISTA la documentazione attestante che il richiedente è proprietario dell'area o ha il necessario titolo alla concessione;  
VISTI i Regolamenti Comunali di edilizia, e polizia urbana;  
ACQURATA la conformità dell'opera di progetto al vigente strumento urbanistico del Comune;  
VISTE le Leggi 17-9-1942, n. 1150; 6-6-1967, n. 765; 26-1-1977, n. 10, nonché le Leggi Regionali in materia (2)  
L. R. 6/1/85

**DISPONE**

**1 — Oggetto della concessione**

Alla ditta **CONTR. S. R. L.**,  
.....  
**E' RILASCIATA LA CONCESSIONE**  
condizioni espresse indicate e fatti salvi i diritti di terzi, DI ESEGUIRE I LAVORI DI **VARIANTE ALLA CORR. ED.**,  
n. **22/91 DEL 4/05/85**

**2 — A) Concessione a titolo gratuito (1)**

Trattandosi di caso previsto dall'art. 9, 1° comma lettera a), b), c), d), e), f), g) della legge 26-1-1977, n. 10 la presente concessione è rilasciata a titolo gratuito (3).

**Contributo per il rilascio della concessione (1)**

La quota di contributo commisurata all'incidenza degli oneri di urbanizzazione è determinata in L. ....  
ed i versamenti suddivisi tra primari e secondari dovranno essere eseguiti  
secondo le seguenti modalità:

Il cui il primo-unico versamento è stato versato alla Tesoreria Comunale in data ..... come da quietanza n. ....  
a quota di contributo commisurata al costo di costruzione viene determinato in L. ....  
), a norma delle disposizioni ministeriali e regionali vigenti, e dovrà essere  
dato alla Tesoreria comunale, secondo le modalità e termini seguenti:  
.....  
il cui il primo-unico versamento è stato versato alla Tesoreria Comunale in data ..... come da quietanza n. ....

(1) Cancellare se non è il caso — (2) Cancellare gli estremi delle Leggi. — (3) Cancellare i casi che non interessano.

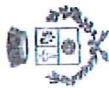

**COMUNE MASERA' DI PADOVA**  
PROVINCIA DI PADOVA

MARCA  
DA  
BOLLO

Concessione  
N. 24/10/93

**CONCESSIONE EDILIZIA**

**IL SINDACO**

f) Prima di iniziare gli scavi ed i lavori di costruzione, dovrà essere richiesta alle Aziende erogatrici di pubblici servizi (luce, telefono, acqua, gas) ogni notizia per conoscere se sulla strada o sulle aree interessate dai lavori vi siano cavi elettrici o telefonici o tubazioni per gas, acqua, ecc.

g) L'Ufficio comunale fa riserva di applicare, ad opere ultimate, gli eventuali diritti, tasse, canoni, ed altro, che fossero dovuti in base ai relativi regolamenti

h) Il costruttore ha l'obbligo di presentarsi all'Ufficio del Genio Civile la denuncia ed allegati per le opere in conglomerato cementizio a norma dell'art. 4 della Legge 5-11-1971, n. 1086, presentando a questi Uffici, in visione, copia di progetto e relazione, inviati dal Genio Civile, all'inizio dei lavori;

i) L'impianto di combustione per il riscaldamento dovrà essere eseguito in conformità alle norme della Legge 30-4-1975, n. 376 e D.P.R. 28-8-1977, n. 1052 nonché a quella di sicurezza prevista dal D.M. 1-12-1975 e successive modifiche ed integrazioni;

l) SI FA OBBLIGO AD ADEGUARSI ALLE PRESCRIZIONI D.L. S. 23 ESPRESSE CON LETTERA

IN DATA 18/02/93 PEPL. N. 661

m) \_\_\_\_\_

n) \_\_\_\_\_

MASERA' DI PADOVA, il 24 GIU. 1993

*SINDACO*

Il sottoscritto si obbliga all'esecuzione delle prestazioni ed alla osservanza di tutte le prescrizioni contenute nella concessione in pari data consegnatagli, e ne assume le spese relative inerenti e conseguenti,

MASERA' DI PADOVA, il 24 GIUGNO 1993

IL CONCESSIONARIO

VISTA l'istanza presentata dal:

Sig. \_\_\_\_\_ nato a \_\_\_\_\_ il \_\_\_\_\_

residente in \_\_\_\_\_ via \_\_\_\_\_ n. \_\_\_\_\_ c. fasc. \_\_\_\_\_

Sig. \_\_\_\_\_ nato a \_\_\_\_\_ il \_\_\_\_\_

residente in \_\_\_\_\_ via \_\_\_\_\_ n. \_\_\_\_\_ c. fasc. \_\_\_\_\_

Sig. \_\_\_\_\_ nato a \_\_\_\_\_ il \_\_\_\_\_

residente in \_\_\_\_\_ via \_\_\_\_\_ n. \_\_\_\_\_ c. fasc. \_\_\_\_\_

Sig. \_\_\_\_\_ nato a \_\_\_\_\_ il \_\_\_\_\_

residente in \_\_\_\_\_ via \_\_\_\_\_ n. \_\_\_\_\_ c. fasc. \_\_\_\_\_

di data \_\_\_\_\_ e protocollata da questo Ufficio il \_\_\_\_\_ al n. \_\_\_\_\_

con cui viene richiesto la concessione per l'esecuzione dei lavori di \_\_\_\_\_

\_\_\_\_\_ Mapp. n. \_\_\_\_\_

sull'area o sull'immobile, distinto, in catasto come segue: Sezione Unica- Foglio \_\_\_\_\_

\_\_\_\_\_ sito in \_\_\_\_\_ via \_\_\_\_\_

\_\_\_\_\_ VISTO il progetto dei lavori allegato, e firmo del \_\_\_\_\_

\_\_\_\_\_ cod. Fisc. \_\_\_\_\_

VISTO il parere dell'Ufficio Tecnico in data \_\_\_\_\_

VISTO il parere dell'Ufficio Sanitario in data \_\_\_\_\_

VISTO il parere della Commissione Edilizia Comunale espresso nella seduta del \_\_\_\_\_ al n. \_\_\_\_\_

VISTO il nulla-osta del Comando Provinciale dei Vigili del Fuoco n. \_\_\_\_\_ in data \_\_\_\_\_

VISTO il nulla-osta della Soprintendenza ai monumenti n. \_\_\_\_\_ in data \_\_\_\_\_

MA VISTA la documentazione prodotta ai fini del possesso della qualifica di imprenditore agricolo, ai sensi dell'art. 9, I circolo,

lett. a) della Legge 28-1-1977, n. 10 (1);

VISTO il parere L.P.A. di congruità in data \_\_\_\_\_

c) Ha realizzato direttamente la opera di urbanizzazione a totale scorporo di detto contributo come da relazione finale del Tecnico comunale

d) Ha realizzato direttamente le opere di urbanizzazione a parziale ( ) scorporo del contributo per il corrispettivo come da relazione del Tecnico comunale, di L. ( ) (lire ) del

ed ha versato la differenza presso la Tesoreria comunale di cui esibisce quietanza n. ( ) del

**ART. 3 — Obblighi e responsabilità del concessionario**

Nell'attuazione dei lavori, devono essere osservate le disposizioni, le Leggi ed i Regolamenti locali in vigore

E' fatto altresì obbligo al concessionario di notificare gli estremi della concessione alle aziende erogatrici di pubblici servizi (energia elettrica, acqua, ecc.) alla quali saranno richieste le forniture per l'esecuzione dei lavori.

**ART. 4 — Termine di inizio ed ultimazione dei lavori**

I lavori debbono essere iniziati entro ( ) (4) dalla data della presente concessione ed ultimati entro ( ) (5) dalla stessa data.

L'inosservanza dei predetti termini comporta la decadenza della concessione, così come comporta lo stesso effetto la entrata in vigore di nuove previsioni urbanistiche, con le quali la concessione stessa sia in contrasto, salvo che i lavori siano stati iniziati e vengano completati entro tre anni dalla data di inizio.

**ART. 5 — Prescrizioni speciali**

- Prima di dare inizio ai lavori di costruzione dovrà essere compilato ed apposto cartello in luogo ben visibile contenente estremi della concessione, dal titolare, progettista, direttore lavori, impresa;
- Il Comune deve restare indenne e sollevato da ogni azione, molestia o spesa che potesse per qualsiasi ragione essere pagata dalla presente concessione in qualsiasi tempo e luogo.
- Durante l'esecuzione dei lavori non si dovranno mai ingombrare le vie e gli spazi pubblici adiacenti alle fabbriche e ai dovranno osservare tutte le cautele atte a rimuovere ogni pericolo di danno a persona o cose ed evitare, per quanto possibile, gli infortuni che i terzi possono risentire dalle esecuzioni dei lavori stessi;
- Il luogo destinato all'opera dovrà essere chiuso con esito lungo i dati prescritti le vie o spazi pubblici; gli esiti o altri ripari dovranno essere imbiancati agli angoli salienti a tutta altezza ed essere muniti pure, agli angoli, di una lanterna o lampada a vetri neri da mantenersi accesi dal tramonto al levar del sole, avendo l'intero orario della pubblica illuminazione stradale; questa lanterna o lampada dovrà avere dimensioni tali ed essere sistemati, in modo da rendere facilmente visibili il recinto o il riparo su cui viene collocata;

e) Per eventuali occupazioni di aree smedali dovrà essere ottenuta speciale autorizzazione dall'Ufficio comunale. Le aree così occupate dovranno essere restituite nel pristino stato a lavoro ultimato od anche prima a richiesta dell'Ufficio comunale, nel caso che la costruzione venga abbandonata o sospesa oltre un certo tempo.

(4) Massimo entro un anno — (5) Massimo entro tre anni, salvo eventuali eccezioni previste al 4° comma dell'art. 4 della Legge in riferimento.

VISTO il parere = = = = =

VISTO il = = = = =

VISTA la documentazione attestante che il richiedente è proprietario dell'area o ha il necessario titolo alla concessione;

VISTI i Regolamenti Comunali di edilizia, e polizia urbana;

ACCETTATA la conformità dell'opera di progetto al vigente strumento urbanistico del Comune;

VISTE le Leggi 17-9-1942, n. 1450; 8-8-1967, n. 765; 28-1-1977, n. 10, nonché le Leggi Regionali in materia (2)

L. n. 51/95

**DISPONE**

**ART. 1 — Oggetto della concessione**

Alla ditta COOP. SA. N. IL. SPINTE S.p.A. ( )

**E' RILASCIATA LA CONCESSIONE**

alla condizioni appresso indicate a fatti salvi i diritti di terzi, DI ESEGUIRE I LAVORI DI ( )

secondo il progetto che si allega quale parte integrante del presente atto;

**ART. 2 — A) Concessione a titolo gratuito (1)**

Trattandosi di caso previsto dall'art. 9, 1 comma lettere a), b), c), d), e), f), g) della legge 26-1-1977, n. 10 le presente concessione è rilasciata a titolo gratuito (3).

**B) Contributo per il rilascio della concessione (1)**

a) La quota di contributo commisurata all'incidenza degli oneri di urbanizzazione è determinata in L. ( )

I ( ) ed i versamenti suddivisi tra primari e secondari dovranno essere eseguiti secondo le seguenti modalità:

di cui il primo-unico versamento è stato versato alla Tesoreria Comunale in data ( ) come da quietanza n. ( )

b) La quota di contributo commisurata al costo di costruzione viene determinata in L. ( )

I ( ) a norma delle disposizioni ministeriali o regionali vigenti, e dovrà essere

versata alla Tesoreria comunale, secondo le modalità e termini seguenti:

di cui il primo-unico versamento è stato versato alla Tesoreria Comunale in data ( ) come da quietanza n. ( )

(1) Decretare se n.p. o il caso — (2) Indicare gli estremi delle Leggi. — (3) Calcolare i casi che non interessano.



**COMUNE MASERA' DI PADOVA**  
**PROVINCIA DI PADOVA**

MARCA  
 DA  
 BOLLO

Concessione  
 N. 22/913C

**CONCESSIONE EDILIZIA**

**IL SINDACO**

f) Prima di iniziare gli scavi ed i lavori di costruzione, dovrà essere richiesta alle Aziende erogatrici di pubblici servizi (acque, telefono, acqua, gas) ogni notizia per conoscere se sulle strade o sulle aree interessate dai lavori vi siano cavi elettrici telefonici o tubazioni per gas, acqua, ecc.;

g) L'Ufficio comunale fa riserva di applicare, ad opere ultimata, gli eventuali diritti, tasse, canoni, ad altro, che fossero dovuti in base ai relativi regolamenti.

h) Il costruttore ha l'obbligo di presentare all'Ufficio del Genio Civile la denuncia ed allegati per le opere in conglomerato armato e norme dell'art. 4 della Legge 5-11-1973, n. 1086, presentando a questi Uffici, in visione, copia di progetto e relazione, redatti dal Genio Civile, all'inizio dei lavori;

i) L'impianto di combustione per il riscaldamento dovrà essere eseguito in conformità alle norme della Legge 30-6-1976, 376 e D.P.R. 28-6-1977, n. 1052 nonché a quella di sicurezza previste dal D.M. 1-12-1975 e successive modifiche ed integrazioni;

j) .....

m) .....

n) .....

IL SINDACO

16 DIC 1993

MASERA' DI PADOVA, il

VISTA istanza presentata dal:

Sig. COOP. ED. "IL MONTE" S.p.A., nata a ..... il .....  
 residente in ALBIGNANEGO via DON SCHIAYON n. 16 c. fic. 90017090289

Sig. ..... nato a ..... il .....  
 residente in ..... via ..... n. ..... c. fic. .....

Sig. ..... nato a ..... il .....  
 residente in ..... via ..... n. ..... c. fic. .....

Sig. ..... nato a ..... il .....  
 residente in ..... via ..... n. ..... c. fic. .....

Sig. ..... nato a ..... il .....  
 residente in ..... via ..... n. ..... c. fic. .....

di età 21/07/93 e protocolla da questo Ufficio il 21/07/93 al n. 4162/92  
 con cui viene richiesta la concessione per l'esecuzione dei lavori di VARIANTE NON SOSTANZIALE ART. 97

l' OPERA ALLA COND. ED. N° 22/913C DEL 24/06/93  
 sull'area o sull'immobile, disinteso in caso come segue: Sezione Unica-Foglio B Mappa n. 6928-093b-094g-  
6063-707-05b sito in MASERA' DI PADOVA via GLIMPLADI n. .....  
7088-7089-710a VISTO il progetto dei lavori allegato, a firma del ING. BORTOLAMI SILVANO

cod. Fisc. B7157N56H2B0224V  
 VISTO il parere dell'Ufficio Tecnico in data 3/08/93

VISTO il parere dell'Ufficio Sanitario in data U.L.S. 23 di Consulenza in data 7/12/93 prot. 9790  
 VISTO il parere della Commissione Edilizia Comunale espresso nella seduta del 4/08/93 al n. 32

VISTO il nulla-osta del Comando Provinciale dei Vigili del Fuoco n. ..... in data .....  
 VISTO il nulla-osta della Soprintendenza ai monumenti n. ..... in data .....

HO VISTA la documentazione prodotta ai fini del possesso della qualifica di Imprenditore agricolo, ai sensi dell'art. 9, l comma, lett. a) della Legge 28-1-1977, n. 10 (1):  
 VISTO il parere I.P.A. di congruità in data .....

Il sottoscritto si obbliga all'esecuzione delle prestazioni ed alla osservanza di tutte le prescrizioni contenute nella concessione in pari data consegnategli, e ne assume le spese relative inderoganti e conseguenti.

16 DIC 1993

MASERA' DI PADOVA, il

IL CONCESSIONARIO

*Scopetta S. S.*





**COMUNE DI MASERA' DI PADOVA**  
**COMPLESSO RESIDENZIALE E**  
**COMMERCIALE P.E.P. MASERA' (PD)**

**COOPERATIVA**  
**"IL PONTE"**

**OGGETTO:** VALUTARE IN CASO D'OPERA  
 ALLA COPERTURA ANTICIPA 8/27/98  
 IN DATA 24/10/98  
 IN DATA 11/11/98

**PROGETTO:** 2.1.100.000  
 2.1.100.001  
 2.1.100.002

**PROGETTISTA:** LA GEMELLI  
 VIA S. GIUSEPPE 11  
 35100 PADOVA

**PROGETTO:** 2.1.100.000  
 2.1.100.001  
 2.1.100.002

**STUDIO TECNICO**  
**BORTOLAMI ING. SILVANO**  
 Via di Ponte - Via Cattedrale, 57 - TEL. 049/782152

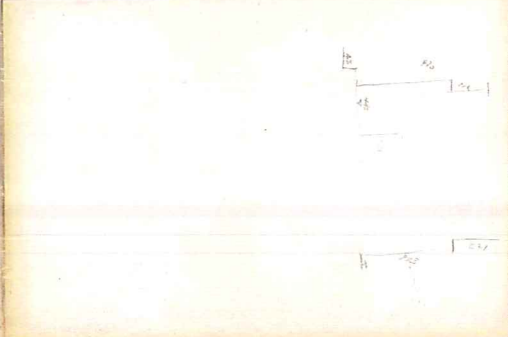

- LEGENDA**
- 1. Impianto
  - 2. Impianto
  - 3. Impianto
  - 4. Impianto
  - 5. Impianto
  - 6. Impianto
  - 7. Impianto
  - 8. Impianto
  - 9. Impianto
  - 10. Impianto
  - 11. Impianto
  - 12. Impianto
  - 13. Impianto
  - 14. Impianto
  - 15. Impianto
  - 16. Impianto
  - 17. Impianto
  - 18. Impianto
  - 19. Impianto
  - 20. Impianto
  - 21. Impianto
  - 22. Impianto
  - 23. Impianto
  - 24. Impianto
  - 25. Impianto
  - 26. Impianto
  - 27. Impianto
  - 28. Impianto
  - 29. Impianto
  - 30. Impianto
  - 31. Impianto
  - 32. Impianto
  - 33. Impianto
  - 34. Impianto
  - 35. Impianto
  - 36. Impianto
  - 37. Impianto
  - 38. Impianto
  - 39. Impianto
  - 40. Impianto
  - 41. Impianto
  - 42. Impianto
  - 43. Impianto
  - 44. Impianto
  - 45. Impianto
  - 46. Impianto
  - 47. Impianto
  - 48. Impianto
  - 49. Impianto
  - 50. Impianto
  - 51. Impianto
  - 52. Impianto
  - 53. Impianto
  - 54. Impianto
  - 55. Impianto
  - 56. Impianto
  - 57. Impianto
  - 58. Impianto
  - 59. Impianto
  - 60. Impianto
  - 61. Impianto
  - 62. Impianto
  - 63. Impianto
  - 64. Impianto
  - 65. Impianto
  - 66. Impianto
  - 67. Impianto
  - 68. Impianto
  - 69. Impianto
  - 70. Impianto
  - 71. Impianto
  - 72. Impianto
  - 73. Impianto
  - 74. Impianto
  - 75. Impianto
  - 76. Impianto
  - 77. Impianto
  - 78. Impianto
  - 79. Impianto
  - 80. Impianto
  - 81. Impianto
  - 82. Impianto
  - 83. Impianto
  - 84. Impianto
  - 85. Impianto
  - 86. Impianto
  - 87. Impianto
  - 88. Impianto
  - 89. Impianto
  - 90. Impianto
  - 91. Impianto
  - 92. Impianto
  - 93. Impianto
  - 94. Impianto
  - 95. Impianto
  - 96. Impianto
  - 97. Impianto
  - 98. Impianto
  - 99. Impianto
  - 100. Impianto

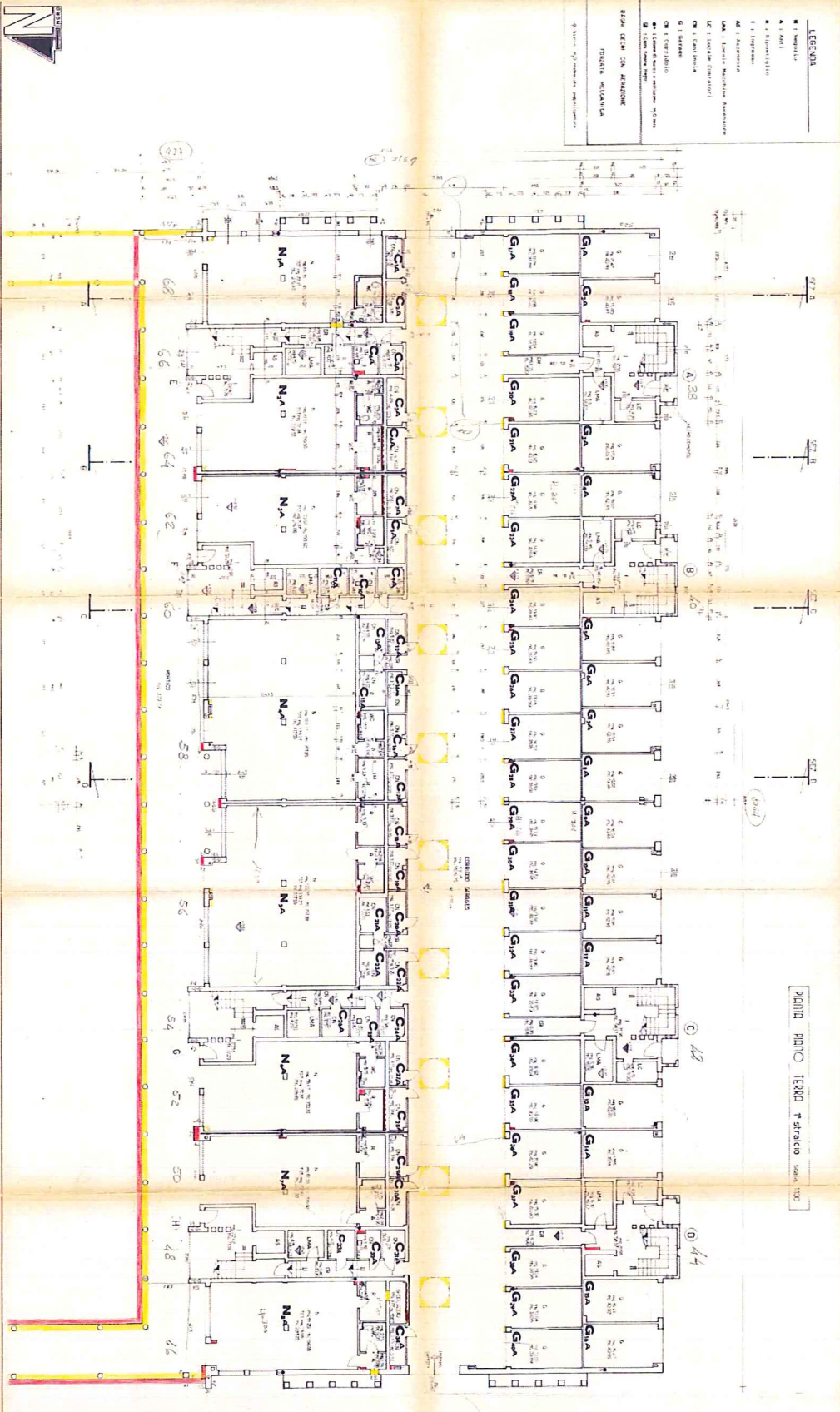

PIANTA PIANO TECNICO 1:500

CORPO "A"

CORPO "B"



**COMUNE DI MASERA DI PADOVA**  
**COMPLESSO RESIDENZIALE E**  
**COMMERCIALE P.E.P. MASERA (PD)**

**COOPERATIVA**  
**"IL PONTE"**

**OGGETTO:** VANTAGGI PER IL COMMERCIO  
 AREA COMMERCIALE RESIDENZIALE IN 11 LOCALI

ALTA CONSULTA  
 IN DATA 21.09.2010

PIANO PIANO TERZO

U. 112181  
 U. 112182  
 U. 112183  
 U. 112184  
 U. 112185  
 U. 112186  
 U. 112187  
 U. 112188  
 U. 112189  
 U. 112190  
 U. 112191

STUDIO TECNICO  
**BORGOLINI ING. SILVANO**  
 Via S. Felice, 1 - 35100 Padova - Tel. 049/861522

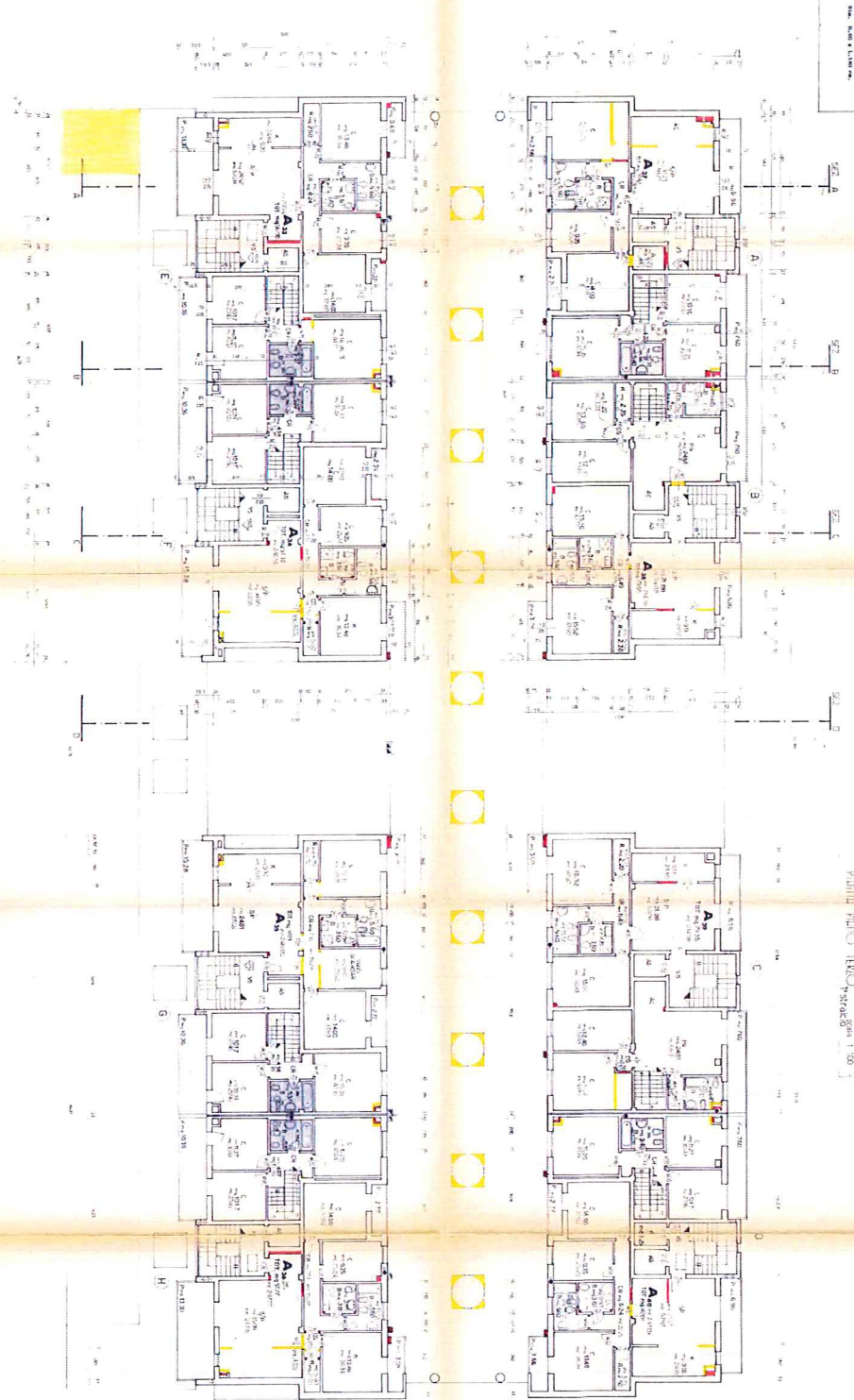

CORPO 'A'

CORPO 'B'

SCALE: 1:100  
 1/100  
 1/100  
 1/100

PIANO PIANO TERZO  
 scala 1:100

LEGENDA	
1	Struttura
2	Intonaco
3	Imbianco
4	Parquet
5	Moquette
6	Altezza
7	Altezza
8	Altezza
9	Altezza
10	Altezza
11	Altezza
12	Altezza
13	Altezza
14	Altezza
15	Altezza
16	Altezza
17	Altezza
18	Altezza
19	Altezza
20	Altezza
21	Altezza
22	Altezza
23	Altezza
24	Altezza
25	Altezza
26	Altezza
27	Altezza
28	Altezza
29	Altezza
30	Altezza
31	Altezza
32	Altezza
33	Altezza
34	Altezza
35	Altezza
36	Altezza
37	Altezza
38	Altezza
39	Altezza
40	Altezza
41	Altezza
42	Altezza
43	Altezza
44	Altezza
45	Altezza
46	Altezza
47	Altezza
48	Altezza
49	Altezza
50	Altezza
51	Altezza
52	Altezza
53	Altezza
54	Altezza
55	Altezza
56	Altezza
57	Altezza
58	Altezza
59	Altezza
60	Altezza
61	Altezza
62	Altezza
63	Altezza
64	Altezza
65	Altezza
66	Altezza
67	Altezza
68	Altezza
69	Altezza
70	Altezza
71	Altezza
72	Altezza
73	Altezza
74	Altezza
75	Altezza
76	Altezza
77	Altezza
78	Altezza
79	Altezza
80	Altezza
81	Altezza
82	Altezza
83	Altezza
84	Altezza
85	Altezza
86	Altezza
87	Altezza
88	Altezza
89	Altezza
90	Altezza
91	Altezza
92	Altezza
93	Altezza
94	Altezza
95	Altezza
96	Altezza
97	Altezza
98	Altezza
99	Altezza
100	Altezza

