

E.I. 372/02 + 417/02

FABBRICATO A

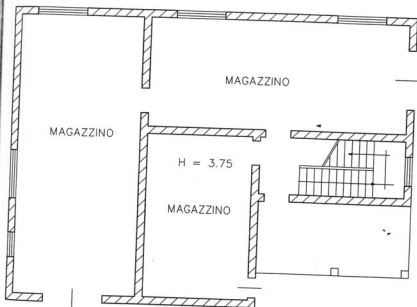

PIANO TERRA

RAPP. 1:100

STUDIO DI INGEGNERIA

ALFANI

Via Castelli Romani km 3,8 Roma Prato



E.I. 372/02 + 417/02

FABBRICATO A

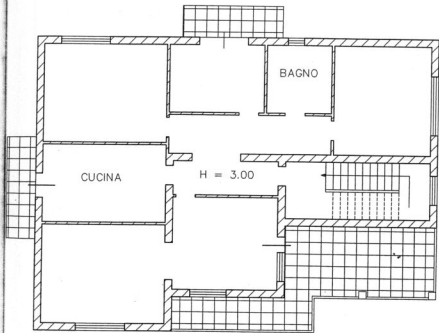

PIANO PRIMO

RAPP. 1:100

STUDIO DI INGEGNERIA
ALFANI

Via Castelli Romani km 3,8 Rocca Priora



E.I. 372/02 + 417/02

FABBRICATO B

Hmax= 6.50

RIMESSA AGRICOLA

PIANO TERRA

RAPP. 1:100

STUDIO DI INGEGNERIA

ALFANI

Via Castelli Romani km 3,8 Rocca Priora

