

**Agenzia del Territorio
CATASTO FABBRICATI
Ufficio Provinciale di
Milano**

Dichiarazione protocollo n. MI0289496 del 06/04/2009

Planimetria di u.i.u. in Comune di Rho

Via Trebbia

civ. 23

Identificativi Catastali:

Sezione:

Foglio: 41

Particella: 40

Subalterno: 6

Compilata da:

Taldone Francesco

Iscritto all'albo:

Geometri

Prov. Milano

N. 10237

Scheda n. 1

Scala 1:100

PIANO SECONDO

Corte condominiale

Corte condominiale

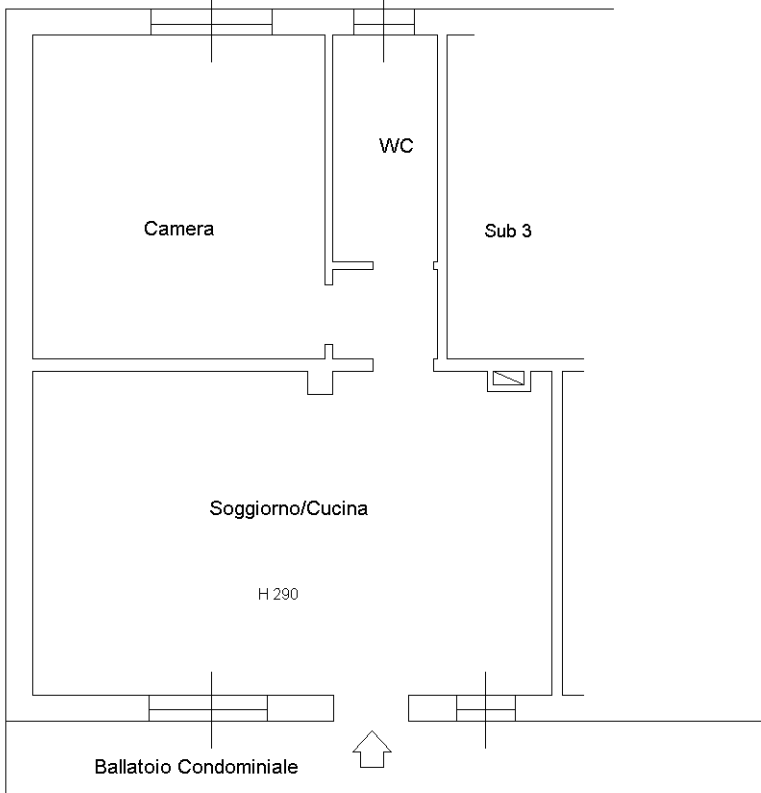

Corte condominiale

ORIENTAMENTO

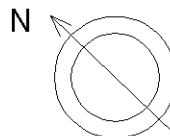

Ultima planimetria in atti

