

LARIO  
nd. - 497



Mod. B (Nuovo Catasto Edilizio Urb)

Lite  
100

MINISTERO DELLE FINANZE  
DIREZIONE GENERALE DEL CATASTO E DEI SERVIZI TECNICI ERARIALI

# NUOVO CATASTO EDILIZIO URBANO

(R. DECRETO-LEGGE 13 APRILE 1939, N. 652)

Via PARRONOTARO 150L.204

MESSINA

Immetria dell'immobile situato nel Comune di

BERNARDINI

ata alla dichiarazione presentata all'Ufficio Tecnico Erariale di MESSINA

PIANO - QUARTO

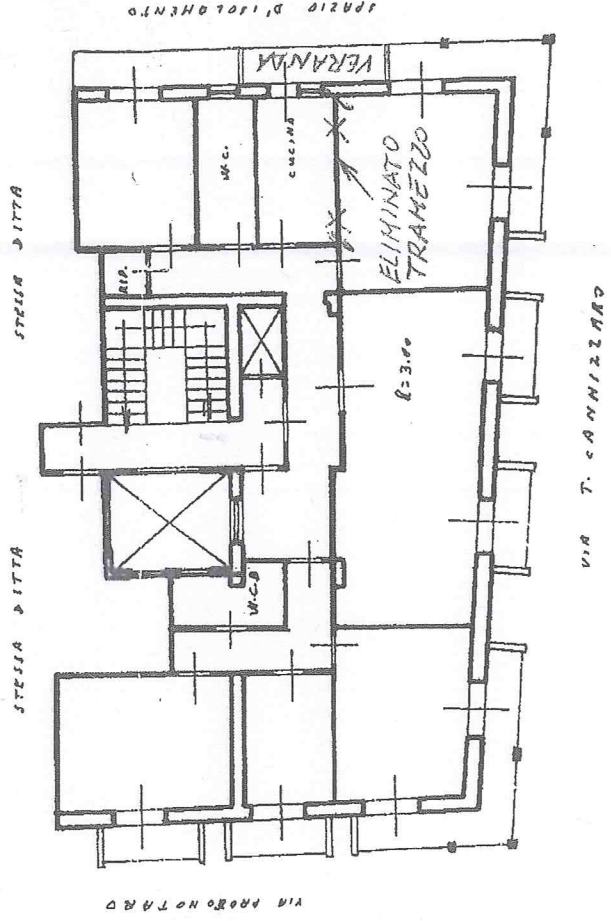

VIA T. CANNIZZARO

ORIENTAME



0176004



0176004E

Prototipo del Fabbricato - Situazione al 25/05/2015 - Comune di MESSINA (F158) - < Foglio: 223 - Particella: 195 - Subalterno: 42 >