

MODULARIO
F. rig. rend. 487



MINISTERO DELLE FINANZE
DIPARTIMENTO DEL TERRITORIO
CATASTO EDILIZIO URBANO (RDL 13-4-1939, n. 652)

MOD. BN (CEU)

LIRE
500

Planimetria di u.i.u. in Comune di CHIARAMONTE GULFI via PALMIRO TOGLIATTI civ. 39

PIANO TERRA

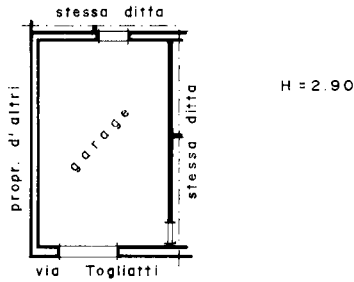

ORIENTAMENTO

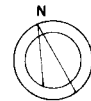

SCALA DI 1:200

Nome Istituto Prografico e Zecchi dello Stato P.V.

Dichiarazione di N.C.
Denuncia di variazione

Compilata dal Geom. PULICHINO GIOVANNI
(Titolo, cognome e nome)

Identificativi catastali

F. 98
n. 215 sub. I

Iscritto all'albo dei Geometri

della provincia di Ragusa n. 211
15 LUG 1996 Firma

RISERVATO ALL'UFFICIO

15 LUG. 1996

Catasto dei Fabbricati - Situazione al 05/03/2019 - Comune di CHIARAMONTE GULFI (C612) - < Foglio: 98 - Particella: 215 - Subalterno: 1 >
VIA PALMIRO TOGLIATTI n. 39 piano: T;

Ultima planimetria in atti

MODULARIO
F. rig. rend. 487



MINISTERO DELLE FINANZE
DIPARTIMENTO DEL TERRITORIO
CATASTO EDILIZIO URBANO (RDL 13-4-1939, n. 652)

MOD. 8N (CEU)

LIRE
500

Planimetria di u.i.u. in Comune di CHIARAMONTE GULFI... via PALMIRO TOGLIATTI... civ. 41 n. 43...

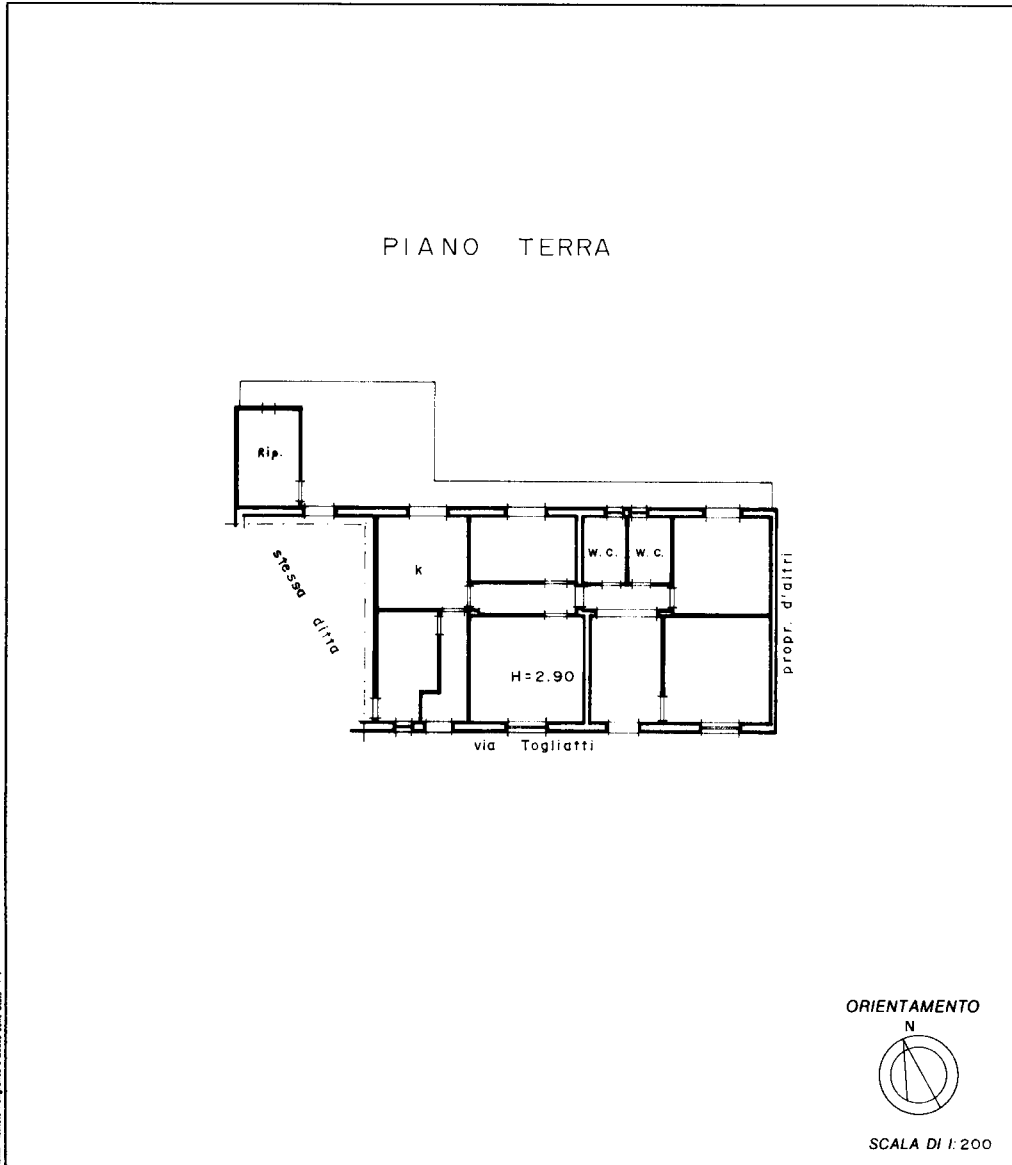

Dato: Istituto Nazionale di Catastro e Zonazione Urbanistica - P.v.

Dichiarazione di N.C. <input checked="" type="checkbox"/>	Compilata dal Geom. PULICHINO GIOVANNI... (Titolo, cognome e nome)	RISERVATO ALL'UFFICIO
Denuncia di variazione <input type="checkbox"/>	Isritto all'albo dei Geometri... della provincia di Ragusa n. 2111 15 LUG. 1996 Firma	15 LUG. 1996
Identificativi catastali F. 98 n. 215 sub. 2		

Catasto dei Fabbricati - Situazione al 05/03/2019 - Comune di CHIARAMONTE GULFI (C612) - < Foglio: 98 - Particella: 215 - Subalterno: 2 >
VIA PALMIRO TOGLIATTI n. 41 n. 43 piano: T;

Ultima planimetria in atti