



E=-52200

1 Particella: 947

Comune: (NU) BOSA
Foglio: 37 All: C
Scala originale: 1:500
Dimensione cornice: 133.500 x 94.500 metrProtocollo pratica T488510/2023
17-Feb-2023 20:56:38

Agenzia del Territorio
CATASTO FABBRICATI
 Ufficio Provinciale di
Nuoro

ELABORATO PLANIMETRICO	
Compilato da: Urgu Amedeo	
Iscritto all'albo: Geometri	
Prov. Nuoro	N. 1154

Comune di Bosa	Protocollo n. NU0053919 del 19/03/2010
Sezione: Foglio: 37 Particella: 947	Tipo Mappale n. del
Dimostrazione grafica dei subalterni	Scala 1 : 500

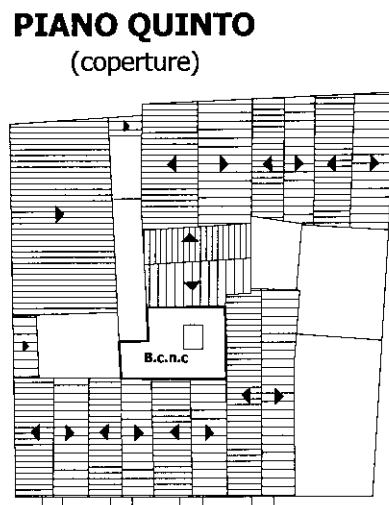
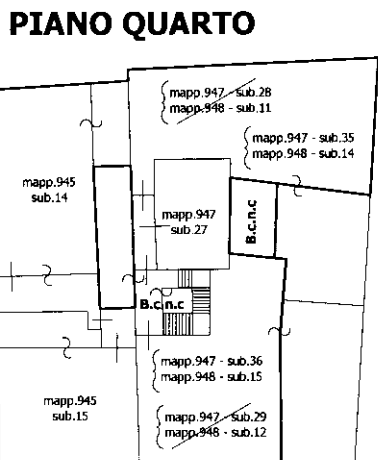
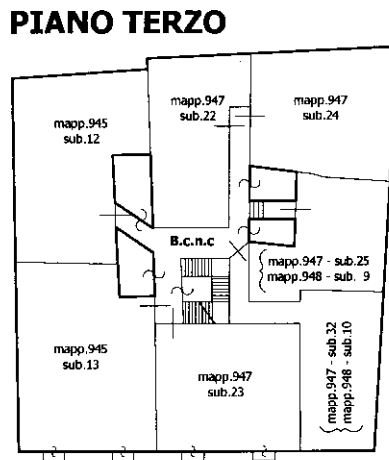
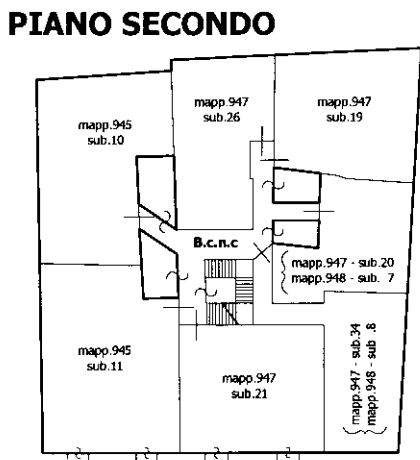
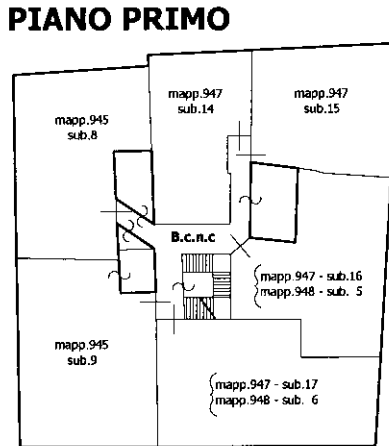
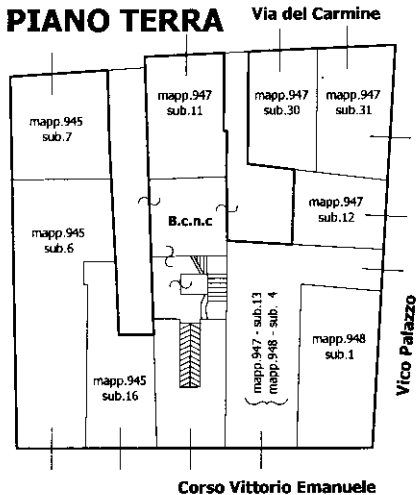

N.B.:
B.C.n.c.:
 Foglio 37/ mappale 945/ sub.17
 Foglio 37/ mappale 947/ sub.33
 Foglio 37/ mappale 948/ sub.13
 Fattore di scala non utilizzabile



Ultima planimetria in atti

**Agenzia del Territorio
CATASTO FABBRICATI
Ufficio Provinciale di
Nuoro**

Dichiarazione protocollo n. NU0220516 del 24/11/2009

Planimetria di u.i.u. in Comune di Bosa

Corso Vittorio Emanuele II

civ. 37

Identificativi Catastali:

Sezione:

Foglio: 37

Particella: 945

Subalterno: 6

Compilata da:

Urgu Amedeo

Iscritto all'albo:

Geometri

Prov. Nuoro

N. 1154

Scheda n. 1

Scala 1:100

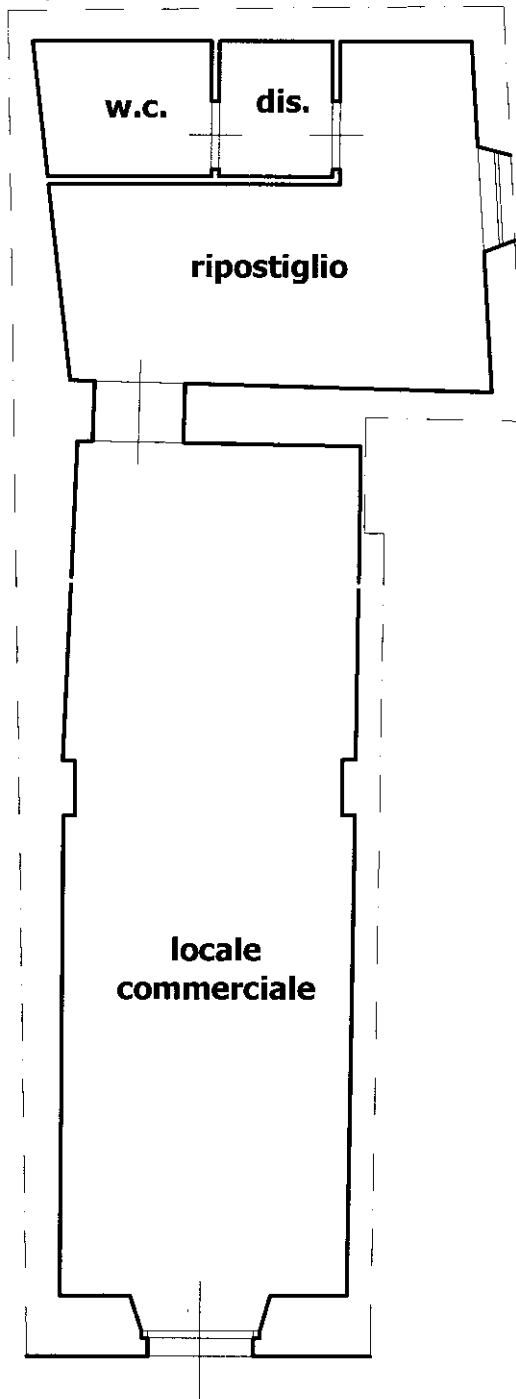

Corso Vittorio Emanuele

PIANO TERRA
(h= m.3,06)



Ultima planimetria in atti

Visura storica per immobile

Situazione degli atti informatizzati al 25/01/2023

Dati della richiesta	Comune di BOSA (Codice: B068)
Catasto Fabbricati	Provincia di NUORO
	Foglio: 37 Particella: 945 Sub.: 6

INTESTATO

1	S.R.L. Sede in CAGLIARI (CA)	*	(1) Proprieta' 1/1
---	------------------------------	---	--------------------

Unità immobiliare dal 23/05/2016

N.	DATI IDENTIFICATIVI				DATI DI CLASSAMENTO							DATI DERIVANTI DA	
	Sezione Urbana	Foglio	Particella	Sub	Zona Cens.	Micro Zona	Categoria	Classe	Consistenza	Superficie Catastale	Rendita		
1		37	945	6			C/1	6	69 m²	Totale: 94 m²	Euro 1.275,75	VARIAZIONE TOPONOMASTICA del 23/05/2016 Pratica n. NU0053013 in atti dal 23/05/2016 VARIAZIONE TOPONOMASTICA DERIVANTE DA AGGIORNAMENTO ANSC (n. 17782.1/2016)	
Indirizzo		CORSO VITTORIO EMANUELE SECONDO n. 37 Piano T											
Notifica							Partita				Mod.58		
Annotazioni		classamento e rendita non rettificati entro dodici mesi dalla data di iscrizione in atti della dichiarazione (d.m. 701/94)											

Mappali Terreni Correlati

Codice Comune B068 - Foglio 37 - Particella 945

Situazione dell'unità immobiliare dal 09/11/2015

N.	DATI IDENTIFICATIVI				DATI DI CLASSAMENTO							DATI DERIVANTI DA	
	Sezione Urbana	Foglio	Particella	Sub	Zona Cens.	Micro Zona	Categoria	Classe	Consistenza	Superficie Catastale	Rendita		
1		37	945	6			C/1	6	69 m²	Totale: 94 m²	Euro 1.275,75	Variazione del 09/11/2015 - Inserimento in visura dei dati di superficie.	
Indirizzo		CORSO VITTORIO EMANUELE II n. 37 Piano T											
Notifica							Partita				Mod.58		
Annotazioni		classamento e rendita non rettificati entro dodici mesi dalla data di iscrizione in atti della dichiarazione (d.m. 701/94)											

Visura storica per immobile

Situazione degli atti informatizzati al 25/01/2023

Situazione dell'unità immobiliare dal 24/11/2010

N.	DATI IDENTIFICATIVI				DATI DI CLASSAMENTO							DATI DERIVANTI DA	
	Sezione Urbana	Foglio	Particella	Sub	Zona Cens.	Micro Zona	Categoria	Classe	Consistenza	Superficie Catastale	Rendita		
1		37	945	6			C/1	6	69 m²		Euro 1.275,75	VARIAZIONE NEL CLASSAMENTO del 24/11/2010 Pratica n. NU0285092 in atti dal 24/11/2010 VARIAZIONE DI CLASSAMENTO (n. 12263.1/2010)	
Indirizzo		CORSO VITTORIO EMANUELE II n. 37 Piano T											
Notifica							Partita				Mod.58		
Annotazioni		classamento e rendita non rettificati entro dodici mesi dalla data di iscrizione in atti della dichiarazione (d.m. 701/94)											

Situazione dell'unità immobiliare dal 24/11/2009

N.	DATI IDENTIFICATIVI				DATI DI CLASSAMENTO							DATI DERIVANTI DA	
	Sezione Urbana	Foglio	Particella	Sub	Zona Cens.	Micro Zona	Categoria	Classe	Consistenza	Superficie Catastale	Rendita		
1		37	945	6			C/1	6	69 m²		Euro 1.275,75	VARIAZIONE del 24/11/2009 Pratica n. NU0220516 in atti dal 24/11/2009 DIVISIONE-FUSIONE-DIVERSA DISTRIBUZIONE DEGLI SPAZI INTERNI-RISTRUTTURAZIONE (n. 16123.1/2009)	
Indirizzo		CORSO VITTORIO EMANUELE II n. 37 Piano T											
Notifica							Partita				Mod.58		
Annotazioni		classamento e rendita proposti (d.m. 701/94)											

L'intestazione alla data della richiesta deriva dai seguenti atti:

Situazione degli intestati dal 24/11/2009

N.	DATI ANAGRAFICI	CODICE FISCALE	DIRITTI E ONERI REALI
1	S.R.L.Sede in CAGLIARI (CA)	*	(1) Proprieta' 1/1
DATI DERIVANTI DA		Atto del 30/10/2007 Pubblico ufficiale DOLIA MARCELLO Sede CAGLIARI (CA) Repertorio n. 26123 - COMPRAVENDITA Nota presentata con Modello Unico n. 9979.1/2007 Reparto PI di NUORO in atti dal 04/12/2007	

Per ulteriori variazioni richiedere le visure storiche dei seguenti immobili soppressi, originari del precedente

Foglio 37 Particella 945 Subalterno 1; Foglio 37 Particella 945 Subalterno 2; Foglio 37 Particella 945 Subalterno 3; Foglio 37 Particella 945 Subalterno 4; Foglio 37 Particella 945 Subalterno 5; Foglio 37 Particella 947 Subalterno 1;

Foglio 37 Particella 947 Subalterno 3; Foglio 37 Particella 947 Subalterno 4; Foglio 37 Particella 947 Subalterno 5; Foglio 37 Particella 947 Subalterno 6; Foglio 37 Particella 947 Subalterno 7; Foglio 37 Particella 947 Subalterno 8;

Foglio 37 Particella 947 Subalterno 9; Foglio 37 Particella 947 Subalterno 10; Foglio 37 Particella 948 Subalterno 2; Foglio 37 Particella 948 Subalterno 3;

Visura storica per immobile

Situazione degli atti informatizzati al 25/01/2023

Visura telematica

Tributi speciali: Euro 0,90

* Codice Fiscale Validato in Anagrafe Tributaria.

**Agenzia del Territorio
CATASTO FABBRICATI
Ufficio Provinciale di
NUORO**

Dichiarazione protocollo n. NU0220516del 24/11/2009

Planimetria di u.i.u. in Comune di Bosa

Via Carmine

civ. 44

Identificativi Catastali:

Sezione:

Foglio: 37

Particella: 945

Subalterno: 7

Compilata da:

Urgu Amedeo

Iscritto all'albo:

Geometri

Prov. Nuoro

N. 1154

Scheda n. 1

Scala 1:100

Via del Carmine

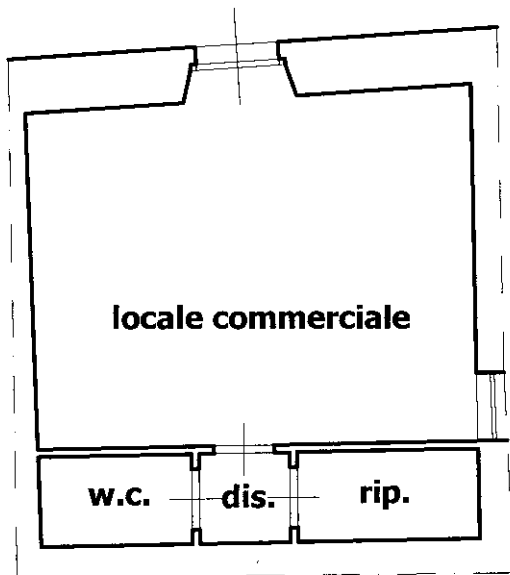

PIANO TERRA
(h= m.2,70)



Ultima planimetria in atti

Visura storica per immobile

Situazione degli atti informatizzati al 06/02/2023

Dati della richiesta	Comune di BOSA (Codice:B068)
Catasto Fabbricati	Provincia di NUORO
	Foglio: 37 Particella: 945 Sub.: 7

INTESTATO

1	S.R.L. Sede in CAGLIARI (CA)	*	(1) Proprieta' 1/1
---	------------------------------	---	--------------------

Unità immobiliare dal 23/05/2016

N.	DATI IDENTIFICATIVI				DATI DI CLASSAMENTO							DATI DERIVANTI DA	
	Sezione Urbana	Foglio	Particella	Sub	Zona Cens.	Micro Zona	Categoria	Classe	Consistenza	Superficie Catastale	Rendita		
1		37	945	7			C/1	8	34 m²	Totale: 46 m²	Euro 851,64	VARIAZIONE TOPONOMASTICA del 23/05/2016 Pratica n. NU0051555 in atti dal 23/05/2016 VARIAZIONE TOPONOMASTICA DERIVANTE DA AGGIORNAMENTO ANSC (n. 16324.1/2016)	
Indirizzo		VIA DEL CARMINE n. 44 Piano T											
Notifica							Partita				Mod.58		
Annotazioni		classamento e rendita non rettificati entro dodici mesi dalla data di iscrizione in atti della dichiarazione (d.m. 701/94)											

Mappali Terreni Correlati

Codice Comune B068 - Foglio 37 - Particella 945

Situazione dell'unità immobiliare dal 09/11/2015

N.	DATI IDENTIFICATIVI				DATI DI CLASSAMENTO							DATI DERIVANTI DA	
	Sezione Urbana	Foglio	Particella	Sub	Zona Cens.	Micro Zona	Categoria	Classe	Consistenza	Superficie Catastale	Rendita		
1		37	945	7			C/1	8	34 m²	Totale: 46 m²	Euro 851,64	Variazione del 09/11/2015 - Inserimento in visura dei dati di superficie.	
Indirizzo		VIA CARMINE n. 44 Piano T											
Notifica							Partita				Mod.58		
Annotazioni		classamento e rendita non rettificati entro dodici mesi dalla data di iscrizione in atti della dichiarazione (d.m. 701/94)											

Visura storica per immobile

Situazione degli atti informatizzati al 06/02/2023

Situazione dell'unità immobiliare dal 24/11/2010

N.	DATI IDENTIFICATIVI				DATI DI CLASSAMENTO							DATI DERIVANTI DA	
	Sezione Urbana	Foglio	Particella	Sub	Zona Cens.	Micro Zona	Categoria	Classe	Consistenza	Superficie Catastale	Rendita		
1		37	945	7			C/1	8	34 m ²		Euro 851,64	VARIAZIONE NEL CLASSAMENTO del 24/11/2010 Pratica n. NU0285092 in atti dal 24/11/2010 VARIAZIONE DI CLASSAMENTO (n. 12263.1/2010)	
Indirizzo		VIA CARMINE n. 44 Piano T											
Notifica							Partita				Mod.58		
Annotazioni		classamento e rendita non rettificati entro dodici mesi dalla data di iscrizione in atti della dichiarazione (d.m. 701/94)											

Situazione dell'unità immobiliare dal 24/11/2009

N.	DATI IDENTIFICATIVI				DATI DI CLASSAMENTO							DATI DERIVANTI DA	
	Sezione Urbana	Foglio	Particella	Sub	Zona Cens.	Micro Zona	Categoria	Classe	Consistenza	Superficie Catastale	Rendita		
1		37	945	7			C/1	8	34 m ²		Euro 851,64	VARIAZIONE del 24/11/2009 Pratica n. NU0220516 in atti dal 24/11/2009 DIVISIONE-FUSIONE-DIVERSA DISTRIBUZIONE DEGLI SPAZI INTERNI-RISTRUTTURAZIONE (n. 16123.1/2009)	
Indirizzo		VIA CARMINE n. 44 Piano T											
Notifica							Partita				Mod.58		
Annotazioni		classamento e rendita proposti (d.m. 701/94)											

L'intestazione alla data della richiesta deriva dai seguenti atti:

Situazione degli intestati dal 24/11/2009

N.	DATI ANAGRAFICI	CODICE FISCALE	DIRITTI E ONERI REALI
1	S.R.L.Sede in CAGLIARI (CA)	*	(1) Proprieta' 1/1
DATI DERIVANTI DA		Atto del 30/10/2007 Pubblico ufficiale DOLIA MARCELLO Sede CAGLIARI (CA) Repertorio n. 26123 - COMPRAVENDITA Nota presentata con Modello Unico n. 9979.1/2007 Reparto PI di NUORO in atti dal 04/12/2007	

Per ulteriori variazioni richiedere le visure storiche dei seguenti immobili soppressi, originari del precedente

Foglio 37 Particella 945 Subalterno 1; Foglio 37 Particella 945 Subalterno 2; Foglio 37 Particella 945 Subalterno 3; Foglio 37 Particella 945 Subalterno 4; Foglio 37 Particella 945 Subalterno 5; Foglio 37 Particella 947 Subalterno 1;

Foglio 37 Particella 947 Subalterno 3; Foglio 37 Particella 947 Subalterno 4; Foglio 37 Particella 947 Subalterno 5; Foglio 37 Particella 947 Subalterno 6; Foglio 37 Particella 947 Subalterno 7; Foglio 37 Particella 947 Subalterno 8;

Foglio 37 Particella 947 Subalterno 9; Foglio 37 Particella 947 Subalterno 10; Foglio 37 Particella 948 Subalterno 2; Foglio 37 Particella 948 Subalterno 3;

Visura storica per immobile

Situazione degli atti informatizzati al 06/02/2023

Visura telematica

Tributi speciali: Euro 0,90

* Codice Fiscale Validato in Anagrafe Tributaria.

**Agenzia del Territorio
CATASTO FABBRICATI
Ufficio Provinciale di
Nuoro**

Dichiarazione protocollo n. NU0220516 del 24/11/2009

Planimetria di u.i.u. in Comune di Bosa

Corso Vittorio Emanuele II

civ. 37

Identificativi Catastali:

Sezione:

Foglio: 37

Particella: 945

Subalterno: 8

Compilata da:

Urgu Amedeo

Iscritto all'albo:

Geometri

Prov. Nuoro

N. 1154

Scheda n. 1

Scala 1:100

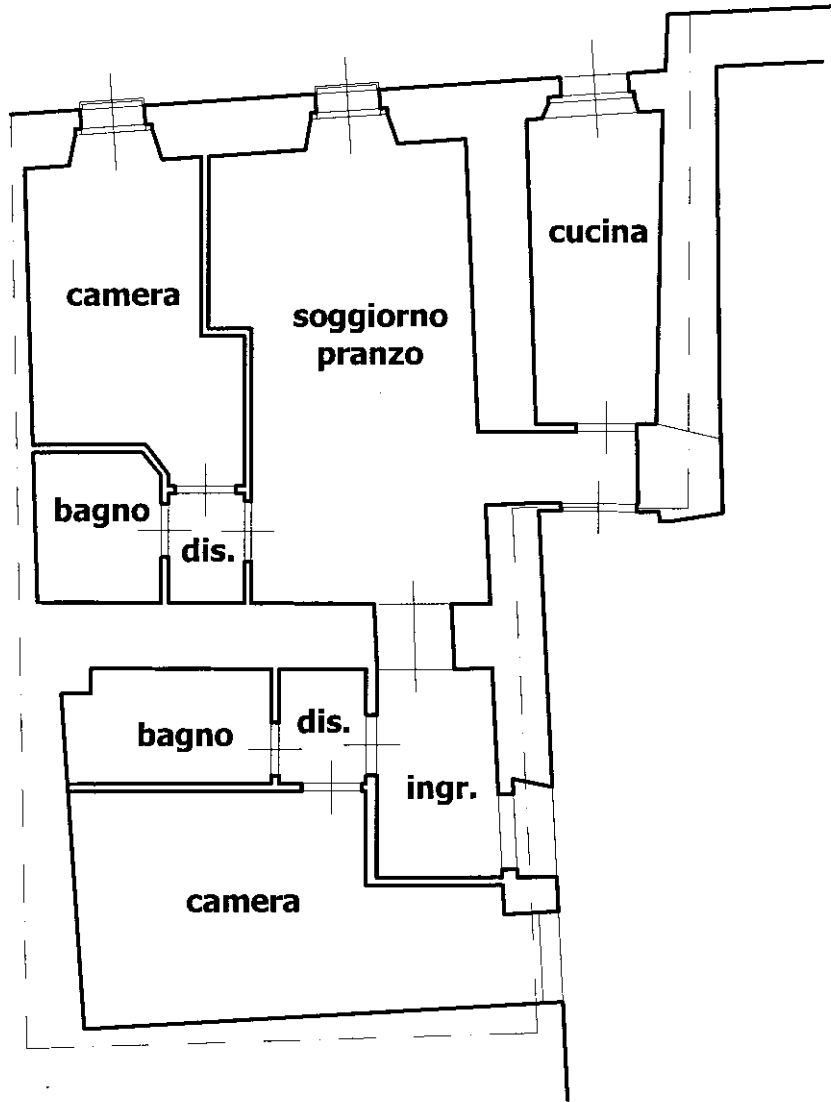

PIANO PRIMO
(h= m.3,50)



Ultima planimetria in atti

Visura storica per immobile

Situazione degli atti informatizzati al 06/02/2023

Dati della richiesta	Comune di BOSA (Codice: B068)
Catasto Fabbricati	Provincia di NUORO
	Foglio: 37 Particella: 945 Sub.: 8

INTESTATO

1	S.R.L. Sede in CAGLIARI (CA)	*	(1) Proprieta' 1/1
---	------------------------------	---	--------------------

Unità immobiliare dal 23/05/2016

N.	DATI IDENTIFICATIVI				DATI DI CLASSAMENTO							DATI DERIVANTI DA	
	Sezione Urbana	Foglio	Particella	Sub	Zona Cens.	Micro Zona	Categoria	Classe	Consistenza	Superficie Catastale	Rendita		
1		37	945	8			A/2	2	5,5 vani	Totale: 96 m² Totale: escluse aree scoperte**: 96 m²	Euro 255,65	VARIAZIONE TOPONOMASTICA del 23/05/2016 Pratica n. NU0053018 in atti dal 23/05/2016 VARIAZIONE TOPONOMASTICA DERIVANTE DA AGGIORNAMENTO ANSC (n. 17787.1/2016)	
Indirizzo		VIA DEL CARMINE n. 44; CORSO VITTORIO EMANUELE SECONDO n. 37 Piano 1											
Notifica							Partita				Mod.58		
Annotazioni		classamento e rendita non rettificati entro dodici mesi dalla data di iscrizione in atti della dichiarazione (d.m. 701/94)											

Mappali Terreni Correlati

Codice Comune B068 - Foglio 37 - Particella 945

Situazione dell'unità immobiliare dal 23/05/2016

N.	DATI IDENTIFICATIVI				DATI DI CLASSAMENTO							DATI DERIVANTI DA
	Sezione Urbana	Foglio	Particella	Sub	Zona Cens.	Micro Zona	Categoria	Classe	Consistenza	Superficie Catastale	Rendita	
1		37	945	8			A/2	2	5,5 vani	Totale: 96 m² Totale: escluse aree scoperte**: 96 m²	Euro 255,65	VARIAZIONE TOPONOMASTICA del 23/05/2016 Pratica n. NU0051561 in atti dal 23/05/2016 VARIAZIONE TOPONOMASTICA DERIVANTE DA AGGIORNAMENTO ANSC (n. 16330.1/2016)
Indirizzo		CORSO VITTORIO EMANUELE II n. 37; VIA DEL CARMINE n. 44 Piano 1										

Visura storica per immobile

Situazione degli atti informatizzati al 06/02/2023

Notifica		Partita		Mod.58	
Annotazioni	classamento e rendita non rettificati entro dodici mesi dalla data di iscrizione in atti della dichiarazione (d.m. 701/94)				

Situazione dell'unità immobiliare dal 09/11/2015

N.	DATI IDENTIFICATIVI				DATI DI CLASSAMENTO							DATI DERIVANTI DA
	Sezione Urbana	Foglio	Particella	Sub	Zona Cens.	Micro Zona	Categoria	Classe	Consistenza	Superficie Catastale	Rendita	
1		37	945	8			A/2	2	5,5 vani	Totale: 96 m² Totale: escluse aree scoperte**: 96 m²	Euro 255,65	Variazione del 09/11/2015 - Inserimento in visura dei dati di superficie.
Indirizzo		VIA CARMINE n. 44; CORSO VITTORIO EMANUELE II n. 37 Piano 1										
Notifica				Partita				Mod.58				
Annotazioni	classamento e rendita non rettificati entro dodici mesi dalla data di iscrizione in atti della dichiarazione (d.m. 701/94)											

Situazione dell'unità immobiliare dal 24/11/2010

N.	DATI IDENTIFICATIVI				DATI DI CLASSAMENTO							DATI DERIVANTI DA
	Sezione Urbana	Foglio	Particella	Sub	Zona Cens.	Micro Zona	Categoria	Classe	Consistenza	Superficie Catastale	Rendita	
1		37	945	8			A/2	2	5,5 vani		Euro 255,65	VARIAZIONE NEL CLASSAMENTO del 24/11/2010 Pratica n. NU0285092 in atti dal 24/11/2010 VARIAZIONE DI CLASSAMENTO (n. 12263.1/2010)
Indirizzo		VIA CARMINE n. 44; CORSO VITTORIO EMANUELE II n. 37 Piano 1										
Notifica				Partita				Mod.58				
Annotazioni	classamento e rendita non rettificati entro dodici mesi dalla data di iscrizione in atti della dichiarazione (d.m. 701/94)											

Situazione dell'unità immobiliare dal 24/11/2009

N.	DATI IDENTIFICATIVI				DATI DI CLASSAMENTO							DATI DERIVANTI DA
	Sezione Urbana	Foglio	Particella	Sub	Zona Cens.	Micro Zona	Categoria	Classe	Consistenza	Superficie Catastale	Rendita	
1		37	945	8			A/2	2	5,5 vani		Euro 255,65	VARIAZIONE del 24/11/2009 Pratica n. NU0220516 in atti dal 24/11/2009 DIVISIONE-FUSIONE-DIVERSA DISTRIBUZIONE DEGLI SPAZI INTERNI-RISTRUTTURAZIONE (n. 16123.1/2009)

Visura storica per immobile

Situazione degli atti informatizzati al 06/02/2023

Indirizzo	VIA CARMINE n. 44; CORSO VITTORIO EMANUELE II n. 37 Piano I				
Notifica		Partita		Mod.58	
Annotazioni	classamento e rendita proposti (d.m. 701/94)				

L'intestazione alla data della richiesta deriva dai seguenti atti:

Situazione degli intestati dal 24/11/2009

N.	DATI ANAGRAFICI	CODICE FISCALE	DIRITTI E ONERI REALI
1	S.R.L.Sede in CAGLIARI (CA)	*	(1) Proprieta' 1/1
DATI DERIVANTI DA	Atto del 30/10/2007 Pubblico ufficiale DOLIA MARCELLO Sede CAGLIARI (CA) Repertorio n. 26123 - COMPRAVENDITA Nota presentata con Modello Unico n. 9979.1/2007 Reparto PI di NUORO in atti dal 04/12/2007		

Per ulteriori variazioni richiedere le visure storiche dei seguenti immobili soppressi, originari del precedente

Foglio 37 Particella 945 Subalterno 1; Foglio 37 Particella 945 Subalterno 2; Foglio 37 Particella 945 Subalterno 3; Foglio 37 Particella 945 Subalterno 4; Foglio 37 Particella 945 Subalterno 5; Foglio 37 Particella 947 Subalterno 1; Foglio 37 Particella 947 Subalterno 3; Foglio 37 Particella 947 Subalterno 4; Foglio 37 Particella 947 Subalterno 5; Foglio 37 Particella 947 Subalterno 6; Foglio 37 Particella 947 Subalterno 7; Foglio 37 Particella 947 Subalterno 8; Foglio 37 Particella 947 Subalterno 9; Foglio 37 Particella 947 Subalterno 10; Foglio 37 Particella 948 Subalterno 2; Foglio 37 Particella 948 Subalterno 3;

Visura telematica

Tributi speciali: Euro 0,90

* Codice Fiscale Validato in Anagrafe Tributaria.

** Si intendono escluse le "superfici di balconi, terrazzi e aree scoperte pertinenziali e accessorie, comunicanti o non comunicanti" (cfr. Provvedimento del Direttore dell'Agenzia delle Entrate 29 marzo 2013).

**Agenzia del Territorio
CATASTO FABBRICATI
Ufficio Provinciale di
Nuoro**

Dichiarazione protocollo n. NU0220516 del 24/11/2009

Planimetria di u.i.u. in Comune di Bosa

Corso Vittorio Emanuele II

civ. 37

Identificativi Catastali:

Sezione:

Foglio: 37

Particella: 945

Subalterno: 10

Compilata da:

Urgu Amedeo

Iscritto all'albo:

Geometri

Prov. Nuoro

N. 1154

Scheda n. 1

Scala 1:100

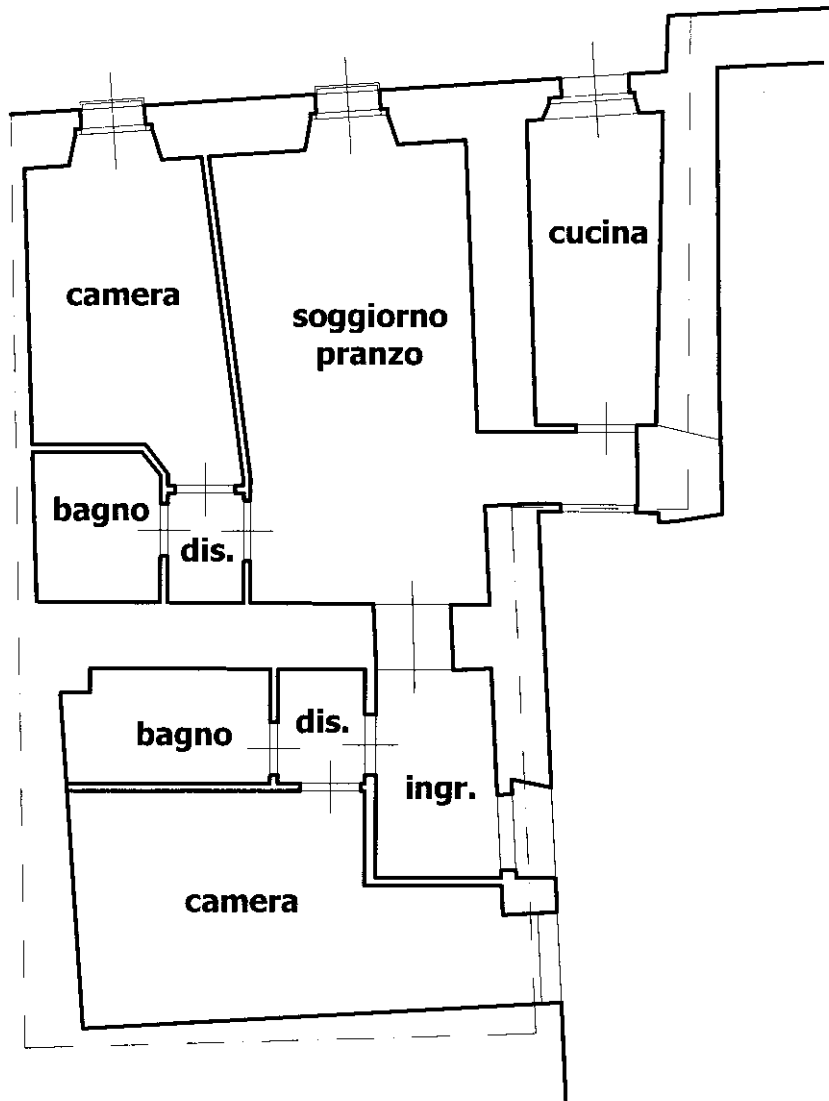

PIANO SECONDO
(hm. = m.3,50)



Ultima planimetria in atti

Visura storica per immobile

Situazione degli atti informatizzati al 06/02/2023

Dati della richiesta	Comune di BOSA (Codice:B068)
Catasto Fabbricati	Provincia di NUORO
	Foglio: 37 Particella: 945 Sub.: 10

INTESTATO

1	S.R.L. Sede in CAGLIARI (CA)	*	(1) Proprieta' 1/1
---	------------------------------	---	--------------------

Unità immobiliare dal 23/05/2016

N.	DATI IDENTIFICATIVI				DATI DI CLASSAMENTO							DATI DERIVANTI DA	
	Sezione Urbana	Foglio	Particella	Sub	Zona Cens.	Micro Zona	Categoria	Classe	Consistenza	Superficie Catastale	Rendita		
1		37	945	10			A/2	2	5,5 vani	Totale: 96 m² Totale:esluse aree scoperte**: 96 m²	Euro 255,65	VARIAZIONE TOPONOMASTICA del 23/05/2016 Pratica n. NU0053024 in atti dal 23/05/2016 VARIAZIONE TOPONOMASTICA DERIVANTE DA AGGIORNAMENTO ANSC (n. 17793.1/2016)	
Indirizzo		VIA DEL CARMINE n. 44; CORSO VITTORIO EMANUELE SECONDO n. 37 Piano 2											
Notifica							Partita				Mod.58		
Annotazioni		classamento e rendita non rettificati entro dodici mesi dalla data di iscrizione in atti della dichiarazione (d.m. 701/94)											

Mappali Terreni Correlati

Codice Comune B068 - Foglio 37 - Particella 945

Situazione dell'unità immobiliare dal 23/05/2016

N.	DATI IDENTIFICATIVI				DATI DI CLASSAMENTO							DATI DERIVANTI DA
	Sezione Urbana	Foglio	Particella	Sub	Zona Cens.	Micro Zona	Categoria	Classe	Consistenza	Superficie Catastale	Rendita	
1		37	945	10			A/2	2	5,5 vani	Totale: 96 m² Totale:esluse aree scoperte**: 96 m²	Euro 255,65	VARIAZIONE TOPONOMASTICA del 23/05/2016 Pratica n. NU0051567 in atti dal 23/05/2016 VARIAZIONE TOPONOMASTICA DERIVANTE DA AGGIORNAMENTO ANSC (n. 16336.1/2016)
Indirizzo		CORSO VITTORIO EMANUELE II n. 37; VIA DEL CARMINE n. 44 Piano 2										

Visura storica per immobile

Situazione degli atti informatizzati al 06/02/2023

Notifica		Partita		Mod.58	
Annotazioni	classamento e rendita non rettificati entro dodici mesi dalla data di iscrizione in atti della dichiarazione (d.m. 701/94)				

Situazione dell'unità immobiliare dal 09/11/2015

N.	DATI IDENTIFICATIVI				DATI DI CLASSAMENTO							DATI DERIVANTI DA
	Sezione Urbana	Foglio	Particella	Sub	Zona Cens.	Micro Zona	Categoria	Classe	Consistenza	Superficie Catastale	Rendita	
1		37	945	10			A/2	2	5,5 vani	Totale: 96 m² Totale: escluse aree scoperte**: 96 m²	Euro 255,65	Variazione del 09/11/2015 - Inserimento in visura dei dati di superficie.
Indirizzo		VIA CARMINE n. 44; CORSO VITTORIO EMANUELE II n. 37 Piano 2										
Notifica				Partita				Mod.58				
Annotazioni	classamento e rendita non rettificati entro dodici mesi dalla data di iscrizione in atti della dichiarazione (d.m. 701/94)											

Situazione dell'unità immobiliare dal 24/11/2010

N.	DATI IDENTIFICATIVI				DATI DI CLASSAMENTO							DATI DERIVANTI DA
	Sezione Urbana	Foglio	Particella	Sub	Zona Cens.	Micro Zona	Categoria	Classe	Consistenza	Superficie Catastale	Rendita	
1		37	945	10			A/2	2	5,5 vani		Euro 255,65	VARIAZIONE NEL CLASSAMENTO del 24/11/2010 Pratica n. NU0285092 in atti dal 24/11/2010 VARIAZIONE DI CLASSAMENTO (n. 12263.1/2010)
Indirizzo		VIA CARMINE n. 44; CORSO VITTORIO EMANUELE II n. 37 Piano 2										
Notifica				Partita				Mod.58				
Annotazioni	classamento e rendita non rettificati entro dodici mesi dalla data di iscrizione in atti della dichiarazione (d.m. 701/94)											

Situazione dell'unità immobiliare dal 24/11/2009

N.	DATI IDENTIFICATIVI				DATI DI CLASSAMENTO							DATI DERIVANTI DA
	Sezione Urbana	Foglio	Particella	Sub	Zona Cens.	Micro Zona	Categoria	Classe	Consistenza	Superficie Catastale	Rendita	
1		37	945	10			A/2	2	5,5 vani		Euro 255,65	VARIAZIONE del 24/11/2009 Pratica n. NU0220516 in atti dal 24/11/2009 DIVISIONE-FUSIONE-DIVERSA DISTRIBUZIONE DEGLI SPAZI INTERNI-RISTRUTTURAZIONE (n. 16123.1/2009)

Visura storica per immobile

Situazione degli atti informatizzati al 06/02/2023

Indirizzo	VIA CARMINE n. 44; CORSO VITTORIO EMANUELE II n. 37 Piano 2				
Notifica		Partita		Mod.58	
Annotazioni	classamento e rendita proposti (d.m. 701/94)				

L'intestazione alla data della richiesta deriva dai seguenti atti:

Situazione degli intestati dal 24/11/2009

N.	DATI ANAGRAFICI	CODICE FISCALE	DIRITTI E ONERI REALI
1	S.R.L.Sede in CAGLIARI (CA)	*	(1) Proprieta' 1/1
DATI DERIVANTI DA	Atto del 30/10/2007 Pubblico ufficiale DOLIA MARCELLO Sede CAGLIARI (CA) Repertorio n. 26123 - COMPRAVENDITA Nota presentata con Modello Unico n. 9979.1/2007 Reparto PI di NUORO in atti dal 04/12/2007		

Per ulteriori variazioni richiedere le visure storiche dei seguenti immobili soppressi, originari del precedente

Foglio 37 Particella 945 Subalterno 1; Foglio 37 Particella 945 Subalterno 2; Foglio 37 Particella 945 Subalterno 3; Foglio 37 Particella 945 Subalterno 4; Foglio 37 Particella 945 Subalterno 5; Foglio 37 Particella 947 Subalterno 1; Foglio 37 Particella 947 Subalterno 3; Foglio 37 Particella 947 Subalterno 4; Foglio 37 Particella 947 Subalterno 5; Foglio 37 Particella 947 Subalterno 6; Foglio 37 Particella 947 Subalterno 7; Foglio 37 Particella 947 Subalterno 8; Foglio 37 Particella 947 Subalterno 9; Foglio 37 Particella 947 Subalterno 10; Foglio 37 Particella 948 Subalterno 2; Foglio 37 Particella 948 Subalterno 3;

Visura telematica

Tributi speciali: Euro 0,90

* Codice Fiscale Validato in Anagrafe Tributaria.

** Si intendono escluse le "superfici di balconi, terrazzi e aree scoperte pertinenziali e accessorie, comunicanti o non comunicanti" (cfr. Provvedimento del Direttore dell'Agenzia delle Entrate 29 marzo 2013).

**Agenzia del Territorio
CATASTO FABBRICATI
Ufficio Provinciale di
Nuoro**

Dichiarazione protocollo n. NU0220516 del 24/11/2009

Planimetria di u.i.u. in Comune di Bosa

Corso Vittorio Emanuele II

civ. 37

Identificativi Catastali:

Sezione:

Foglio: 37

Particella: 945

Subalterno: 12

Compilata da:

Urgu Amedeo

Iscritto all'albo:

Geometri

Prov. Nuoro

N. 1154

Scheda n. 1

Scala 1:100

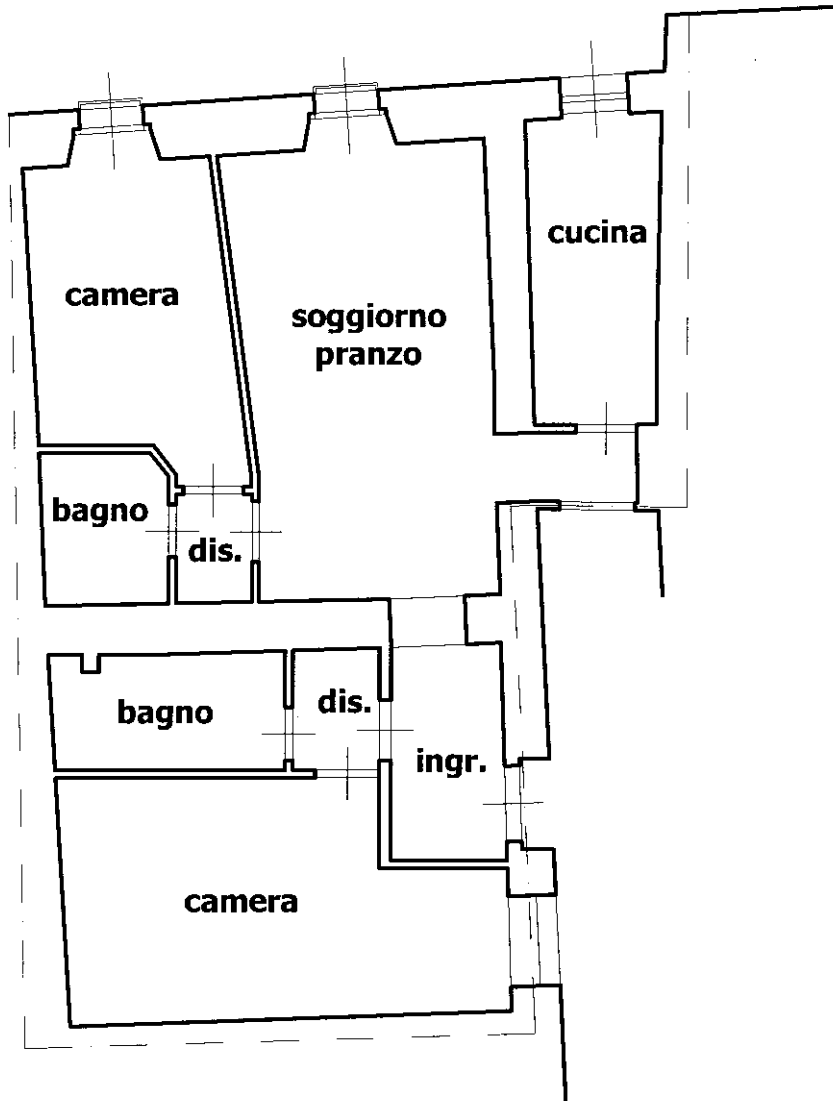

PIANO TERZO
(hm.= m.2,75)



Ultima planimetria in atti

Visura storica per immobile

Situazione degli atti informatizzati al 06/02/2023

Dati della richiesta	Comune di BOSA (Codice:B068)
Catasto Fabbricati	Provincia di NUORO
	Foglio: 37 Particella: 945 Sub.: 12

INTESTATO

1	S.R.L. Sede in CAGLIARI (CA)	*	(1) Proprieta' 1/1
---	------------------------------	---	--------------------

Unità immobiliare dal 23/05/2016

N.	DATI IDENTIFICATIVI				DATI DI CLASSAMENTO							DATI DERIVANTI DA	
	Sezione Urbana	Foglio	Particella	Sub	Zona Cens.	Micro Zona	Categoria	Classe	Consistenza	Superficie Catastale	Rendita		
1		37	945	12			A/2	2	5,5 vani	Totale: 96 m² Totale: escluse aree scoperte**: 96 m²	Euro 255,65	VARIAZIONE TOPONOMASTICA del 23/05/2016 Pratica n. NU0053031 in atti dal 23/05/2016 VARIAZIONE TOPONOMASTICA DERIVANTE DA AGGIORNAMENTO ANSC (n. 17800.1/2016)	
Indirizzo		CORSO VITTORIO EMANUELE SECONDO n. 37 Piano 3											
Notifica							Partita				Mod.58		
Annotazioni		classamento e rendita non rettificati entro dodici mesi dalla data di iscrizione in atti della dichiarazione (d.m. 701/94)											

Mappali Terreni Correlati

Codice Comune B068 - Foglio 37 - Particella 945

Situazione dell'unità immobiliare dal 09/11/2015

N.	DATI IDENTIFICATIVI				DATI DI CLASSAMENTO							DATI DERIVANTI DA
	Sezione Urbana	Foglio	Particella	Sub	Zona Cens.	Micro Zona	Categoria	Classe	Consistenza	Superficie Catastale	Rendita	
1		37	945	12			A/2	2	5,5 vani	Totale: 96 m² Totale: escluse aree scoperte**: 96 m²	Euro 255,65	Variazione del 09/11/2015 - Inserimento in visura dei dati di superficie.
Indirizzo		CORSO VITTORIO EMANUELE II n. 37 Piano 3										

Visura storica per immobile

Situazione degli atti informatizzati al 06/02/2023

Notifica		Partita		Mod.58	
Annotazioni	classamento e rendita non rettificati entro dodici mesi dalla data di iscrizione in atti della dichiarazione (d.m. 701/94)				

Situazione dell'unità immobiliare dal 24/11/2010

N.	DATI IDENTIFICATIVI				DATI DI CLASSAMENTO							DATI DERIVANTI DA
	Sezione Urbana	Foglio	Particella	Sub	Zona Cens.	Micro Zona	Categoria	Classe	Consistenza	Superficie Catastale	Rendita	
1		37	945	12			A/2	2	5,5 vani		Euro 255,65	VARIAZIONE NEL CLASSAMENTO del 24/11/2010 Pratica n. NU0285092 in atti dal 24/11/2010 VARIAZIONE DI CLASSAMENTO (n. 12263.1/2010)
Indirizzo		CORSO VITTORIO EMANUELE II n. 37 Piano 3										
Notifica					Partita					Mod.58		
Annotazioni	classamento e rendita non rettificati entro dodici mesi dalla data di iscrizione in atti della dichiarazione (d.m. 701/94)											

Situazione dell'unità immobiliare dal 24/11/2009

N.	DATI IDENTIFICATIVI				DATI DI CLASSAMENTO							DATI DERIVANTI DA
	Sezione Urbana	Foglio	Particella	Sub	Zona Cens.	Micro Zona	Categoria	Classe	Consistenza	Superficie Catastale	Rendita	
1		37	945	12			A/2	2	5,5 vani		Euro 255,65	VARIAZIONE del 24/11/2009 Pratica n. NU0220516 in atti dal 24/11/2009 DIVISIONE-FUSIONE-DIVERSA DISTRIBUZIONE DEGLI SPAZI INTERNI-RISTRUTTURAZIONE (n. 16123.1/2009)
Indirizzo		CORSO VITTORIO EMANUELE II n. 37 Piano 3										
Notifica					Partita					Mod.58		
Annotazioni	classamento e rendita proposti (d.m. 701/94)											

L'intestazione alla data della richiesta deriva dai seguenti atti:

Situazione degli intestati dal 24/11/2009

N.	DATI ANAGRAFICI	CODICE FISCALE	DIRITTI E ONERI REALI
1	S.R.L.Sede in CAGLIARI (CA)	*	(1) Proprieta' 1/1

Visura storica per immobile

Situazione degli atti informatizzati al 06/02/2023

DATI DERIVANTI DA	Atto del 30/10/2007 Pubblico ufficiale DOLIA MARCELLO Sede CAGLIARI (CA) Repertorio n. 26123 - COMPRAVENDITA Nota presentata con Modello Unico n. 9979.1/2007 Reparto PI di NUORO in atti dal 04/12/2007
--------------------------	--

Per ulteriori variazioni richiedere le visure storiche dei seguenti immobili soppressi, originari del precedente

Foglio 37 Particella 945 Subalterno 1; Foglio 37 Particella 945 Subalterno 2; Foglio 37 Particella 945 Subalterno 3; Foglio 37 Particella 945 Subalterno 4; Foglio 37 Particella 945 Subalterno 5; Foglio 37 Particella 947 Subalterno 1; Foglio 37 Particella 947 Subalterno 3; Foglio 37 Particella 947 Subalterno 4; Foglio 37 Particella 947 Subalterno 5; Foglio 37 Particella 947 Subalterno 6; Foglio 37 Particella 947 Subalterno 7; Foglio 37 Particella 947 Subalterno 8; Foglio 37 Particella 947 Subalterno 9; Foglio 37 Particella 947 Subalterno 10; Foglio 37 Particella 948 Subalterno 2; Foglio 37 Particella 948 Subalterno 3;

Visura telematica

Tributi speciali: Euro 0,90

* Codice Fiscale Validato in Anagrafe Tributaria.

** Si intendono escluse le "superfici di balconi, terrazzi e aree scoperte pertinenziali e accessorie, comunicanti o non comunicanti"
(cfr. Provvedimento del Direttore dell'Agenzia delle Entrate 29 marzo 2013).

**Agenzia del Territorio
CATASTO FABBRICATI
Ufficio Provinciale di
Nuoro**

Dichiarazione protocollo n. NU0220516 del 24/11/2009

Planimetria di u.i.u. in Comune di Bosa

Corso Vittorio Emanuele II

civ. 37

Identificativi Catastali:

Sezione:

Foglio: 37

Particella: 945

Subalterno: 16

Compilata da:

Urgu Amedeo

Iscritto all'albo:

Geometri

Prov. Nuoro

N. 1154

Scheda n. 1

Scala 1:100

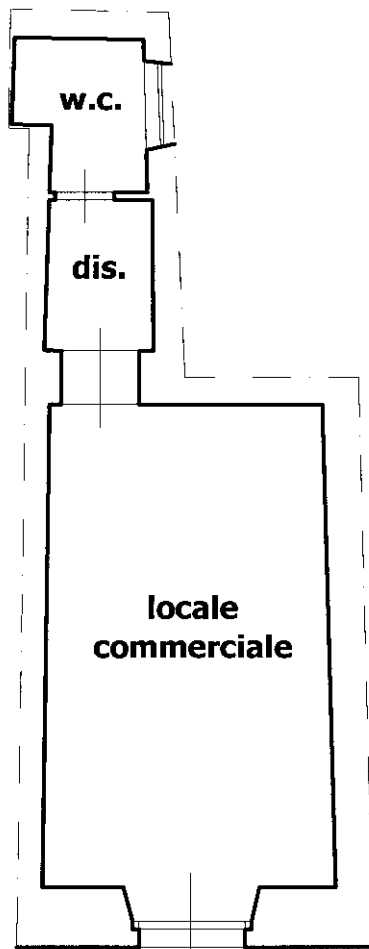

Corso Vittorio Emanuele

PIANO TERRA
(h= m.3,06)



Ultima planimetria in atti

Visura storica per immobile

Situazione degli atti informatizzati al 25/01/2023

Dati della richiesta	Comune di BOSA (Codice:B068)
Catasto Fabbricati	Provincia di NUORO
	Foglio: 37 Particella: 945 Sub.: 16

INTESTATO

1	S.R.L. Sede in CAGLIARI (CA)	*	(1) Proprieta' 1/1
---	------------------------------	---	--------------------

Unità immobiliare dal 23/05/2016

N.	DATI IDENTIFICATIVI				DATI DI CLASSAMENTO							DATI DERIVANTI DA	
	Sezione Urbana	Foglio	Particella	Sub	Zona Cens.	Micro Zona	Categoria	Classe	Consistenza	Superficie Catastale	Rendita		
1		37	945	16			C/1	8	31 m²	Totale: 45 m²	Euro 776,49	VARIAZIONE TOPONOMASTICA del 23/05/2016 Pratica n. NU0053014 in atti dal 23/05/2016 VARIAZIONE TOPONOMASTICA DERIVANTE DA AGGIORNAMENTO ANSC (n. 17783.1/2016)	
Indirizzo		CORSO VITTORIO EMANUELE SECONDO n. 37 Piano T											
Notifica							Partita				Mod.58		
Annotazioni		classamento e rendita non rettificati entro dodici mesi dalla data di iscrizione in atti della dichiarazione (d.m. 701/94)											

Mappali Terreni Correlati

Codice Comune B068 - Foglio 37 - Particella 945

Situazione dell'unità immobiliare dal 09/11/2015

N.	DATI IDENTIFICATIVI				DATI DI CLASSAMENTO							DATI DERIVANTI DA	
	Sezione Urbana	Foglio	Particella	Sub	Zona Cens.	Micro Zona	Categoria	Classe	Consistenza	Superficie Catastale	Rendita		
1		37	945	16			C/1	8	31 m²	Totale: 45 m²	Euro 776,49	Variazione del 09/11/2015 - Inserimento in visura dei dati di superficie.	
Indirizzo		CORSO VITTORIO EMANUELE II n. 37 Piano T											
Notifica							Partita				Mod.58		
Annotazioni		classamento e rendita non rettificati entro dodici mesi dalla data di iscrizione in atti della dichiarazione (d.m. 701/94)											

Visura storica per immobile

Situazione degli atti informatizzati al 25/01/2023

Situazione dell'unità immobiliare dal 24/11/2010

N.	DATI IDENTIFICATIVI				DATI DI CLASSAMENTO							DATI DERIVANTI DA	
	Sezione Urbana	Foglio	Particella	Sub	Zona Cens.	Micro Zona	Categoria	Classe	Consistenza	Superficie Catastale	Rendita		
1		37	945	16			C/1	8	31 m²		Euro 776,49	VARIAZIONE NEL CLASSAMENTO del 24/11/2010 Pratica n. NU0285092 in atti dal 24/11/2010 VARIAZIONE DI CLASSAMENTO (n. 12263.1/2010)	
Indirizzo		CORSO VITTORIO EMANUELE II n. 37 Piano T											
Notifica							Partita				Mod.58		
Annotazioni		classamento e rendita non rettificati entro dodici mesi dalla data di iscrizione in atti della dichiarazione (d.m. 701/94)											

Situazione dell'unità immobiliare dal 24/11/2009

N.	DATI IDENTIFICATIVI				DATI DI CLASSAMENTO							DATI DERIVANTI DA	
	Sezione Urbana	Foglio	Particella	Sub	Zona Cens.	Micro Zona	Categoria	Classe	Consistenza	Superficie Catastale	Rendita		
1		37	945	16			C/1	8	31 m²		Euro 776,49	VARIAZIONE del 24/11/2009 Pratica n. NU0220516 in atti dal 24/11/2009 DIVISIONE-FUSIONE-DIVERSA DISTRIBUZIONE DEGLI SPAZI INTERNI-RISTRUTTURAZIONE (n. 16123.1/2009)	
Indirizzo		CORSO VITTORIO EMANUELE II n. 37 Piano T											
Notifica							Partita				Mod.58		
Annotazioni		classamento e rendita proposti (d.m. 701/94)											

L'intestazione alla data della richiesta deriva dai seguenti atti:

Situazione degli intestati dal 24/11/2009

N.	DATI ANAGRAFICI	CODICE FISCALE	DIRITTI E ONERI REALI
1	S.R.L.Sede in CAGLIARI (CA)	*	(1) Proprieta' 1/1
DATI DERIVANTI DA		Atto del 30/10/2007 Pubblico ufficiale DOLIA MARCELLO Sede CAGLIARI (CA) Repertorio n. 26123 - COMPRAVENDITA Nota presentata con Modello Unico n. 9979.1/2007 Reparto PI di NUORO in atti dal 04/12/2007	

Per ulteriori variazioni richiedere le visure storiche dei seguenti immobili soppressi, originari del precedente

Foglio 37 Particella 945 Subalterno 1; Foglio 37 Particella 945 Subalterno 2; Foglio 37 Particella 945 Subalterno 3; Foglio 37 Particella 945 Subalterno 4; Foglio 37 Particella 945 Subalterno 5; Foglio 37 Particella 947 Subalterno 1;

Foglio 37 Particella 947 Subalterno 3; Foglio 37 Particella 947 Subalterno 4; Foglio 37 Particella 947 Subalterno 5; Foglio 37 Particella 947 Subalterno 6; Foglio 37 Particella 947 Subalterno 7; Foglio 37 Particella 947 Subalterno 8;

Foglio 37 Particella 947 Subalterno 9; Foglio 37 Particella 947 Subalterno 10; Foglio 37 Particella 948 Subalterno 2; Foglio 37 Particella 948 Subalterno 3;

Visura storica per immobile

Situazione degli atti informatizzati al 25/01/2023

Visura telematica

Tributi speciali: Euro 0,90

* Codice Fiscale Validato in Anagrafe Tributaria.

**Agenzia del Territorio
CATASTO FABBRICATI
Ufficio Provinciale di
Nuoro**

Dichiarazione protocollo n. NU0220516 del 24/11/2009

Planimetria di u.i.u. in Comune di Bosa

Corso Vittorio Emanuele II

civ. 37

Identificativi Catastali:

Sezione:

Foglio: 37

Particella: 947

Subalterno: 13

Compilata da:

Urgu Amedeo

Iscritto all'albo:

Geometri

Prov. Nuoro

N. 1154

Scheda n. 1

Scala 1:100

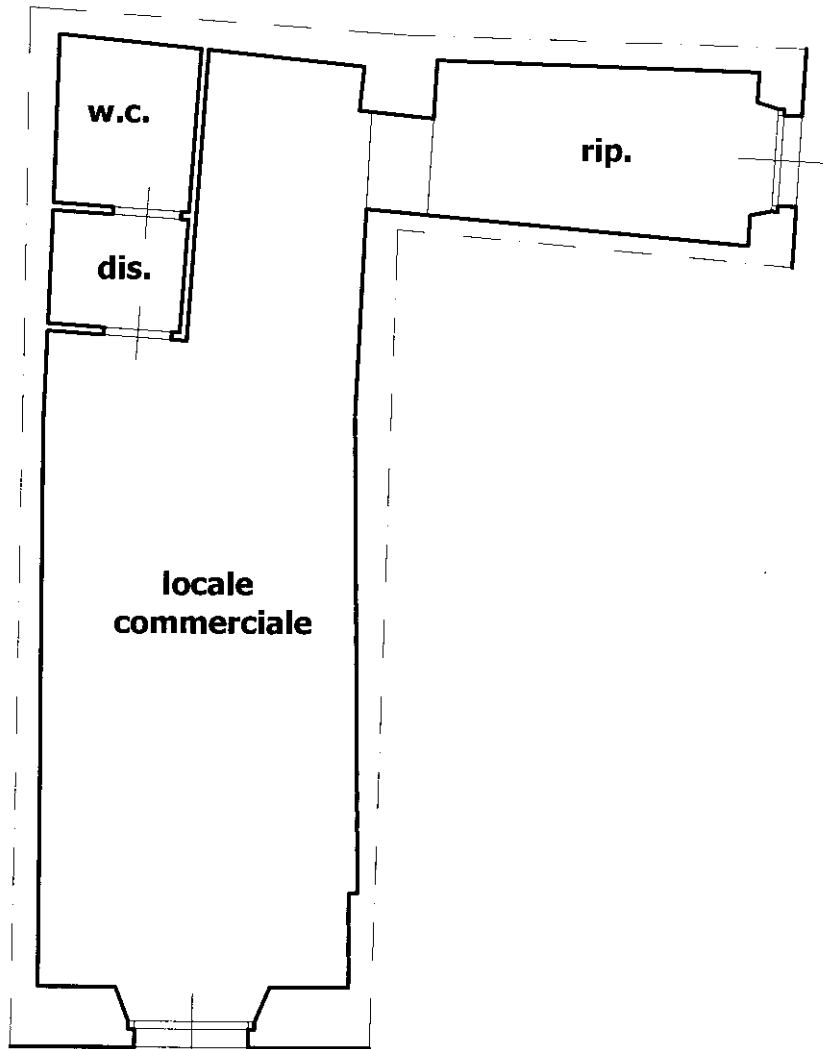

Corso Vittorio Emanuele

PIANO TERRA
(h= m.3,06)



Catasto dei Fabbricati - Situazione al 25/01/2023 - Comune di BOSA(B068) - < Foglio 37 - Particella 948 - Subalterno 4 > - Uiu graffata
CORSO VITTORIO EMANUELE SECONDO n. 37 Piano T

Ultima planimetria in atti

Visura storica per immobile

Situazione degli atti informatizzati al 25/01/2023

Dati della richiesta	Comune di BOSA (Codice:B068)
Catasto Fabbricati	Provincia di NUORO
	Foglio: 37 Particella: 947 Sub.: 13

INTESTATO

1	S.R.L. Sede in CAGLIARI (CA)	*	(1) Proprieta' 1/1
---	------------------------------	---	--------------------

Unità immobiliare dal 23/05/2016

N.	DATI IDENTIFICATIVI				DATI DI CLASSAMENTO							DATI DERIVANTI DA	
	Sezione Urbana	Foglio	Particella	Sub	Zona Cens.	Micro Zona	Categoria	Classe	Consistenza	Superficie Catastale	Rendita		
1		37	947 948	13 4			C/1	6	61 m²	Totale: 80 m²	Euro 1.127,84	VARIAZIONE TOPONOMASTICA del 23/05/2016 Pratica n. NU0053015 in atti dal 23/05/2016 VARIAZIONE TOPONOMASTICA DERIVANTE DA AGGIORNAMENTO ANSC (n. 17784.1/2016)	
Indirizzo		CORSO VITTORIO EMANUELE SECONDO n. 37 Piano T											
Notifica							Partita				Mod.58		
Annotazioni		classamento e rendita non rettificati entro dodici mesi dalla data di iscrizione in atti della dichiarazione (d.m. 701/94)											

Mappali Terreni Correlati

Codice Comune B068 - Foglio 37 - Particella 947

Codice Comune B068 - Foglio 37 - Particella 948

Situazione dell'unità immobiliare dal 09/11/2015

N.	DATI IDENTIFICATIVI				DATI DI CLASSAMENTO							DATI DERIVANTI DA	
	Sezione Urbana	Foglio	Particella	Sub	Zona Cens.	Micro Zona	Categoria	Classe	Consistenza	Superficie Catastale	Rendita		
1		37	947 948	13 4			C/1	6	61 m²	Totale: 80 m²	Euro 1.127,84	Variazione del 09/11/2015 - Inserimento in visura dei dati di superficie.	
Indirizzo		CORSO VITTORIO EMANUELE II n. 37 Piano T											
Notifica							Partita				Mod.58		

Visura storica per immobile

Situazione degli atti informatizzati al 25/01/2023

Annotazioni	classamento e rendita non rettificati entro dodici mesi dalla data di iscrizione in atti della dichiarazione (d.m. 701/94)
--------------------	--

Situazione dell'unità immobiliare dal 24/11/2010

N.	DATI IDENTIFICATIVI				DATI DI CLASSAMENTO							DATI DERIVANTI DA	
	Sezione Urbana	Foglio	Particella	Sub	Zona Cens.	Micro Zona	Categoria	Classe	Consistenza	Superficie Catastale	Rendita		
1		37	947 948	13 4			C/1	6	61 m²		Euro 1.127,84	VARIAZIONE NEL CLASSAMENTO del 24/11/2010 Pratica n. NU0285092 in atti dal 24/11/2010 VARIAZIONE DI CLASSAMENTO (n. 12263.1/2010)	
Indirizzo		CORSO VITTORIO EMANUELE II n. 37 Piano T											
Notifica							Partita				Mod.58		
Annotazioni		classamento e rendita non rettificati entro dodici mesi dalla data di iscrizione in atti della dichiarazione (d.m. 701/94)											

Situazione dell'unità immobiliare dal 24/11/2009

N.	DATI IDENTIFICATIVI				DATI DI CLASSAMENTO							DATI DERIVANTI DA	
	Sezione Urbana	Foglio	Particella	Sub	Zona Cens.	Micro Zona	Categoria	Classe	Consistenza	Superficie Catastale	Rendita		
1		37	947 948	13 4			C/1	6	61 m²		Euro 1.127,84	VARIAZIONE del 24/11/2009 Pratica n. NU0220516 in atti dal 24/11/2009 DIVISIONE-FUSIONE-DIVERSA DISTRIBUZIONE DEGLI SPAZI INTERNI-RISTRUTTURAZIONE (n. 16123.1/2009)	
Indirizzo		CORSO VITTORIO EMANUELE II n. 37 Piano T											
Notifica							Partita				Mod.58		
Annotazioni		classamento e rendita proposti (d.m. 701/94)											

L'intestazione alla data della richiesta deriva dai seguenti atti:

Situazione degli intestati dal 24/11/2009

N.	DATI ANAGRAFICI	CODICE FISCALE	DIRITTI E ONERI REALI
1	S.R.L.Sede in CAGLIARI (CA)	*	(1) Proprieta' 1/1
DATI DERIVANTI DA		Atto del 30/10/2007 Pubblico ufficiale DOLIA MARCELLO Sede CAGLIARI (CA) Repertorio n. 26123 - COMPRAVENDITA Nota presentata con Modello Unico n. 9979.1/2007 Reparto PI di NUORO in atti dal 04/12/2007	

Per ulteriori variazioni richiedere le visure storiche dei seguenti immobili soppressi, originari del precedente

Foglio 37 Particella 945 Subalterno 1; Foglio 37 Particella 945 Subalterno 2; Foglio 37 Particella 945 Subalterno 3; Foglio 37 Particella 945 Subalterno 4; Foglio 37 Particella 945 Subalterno 5; Foglio 37 Particella 947 Subalterno 1;

Visura storica per immobile

Situazione degli atti informatizzati al 25/01/2023

Foglio 37 Particella 947 Subalterno 3; Foglio 37 Particella 947 Subalterno 4; Foglio 37 Particella 947 Subalterno 5; Foglio 37 Particella 947 Subalterno 6; Foglio 37 Particella 947 Subalterno 7; Foglio 37 Particella 947 Subalterno 8;
Foglio 37 Particella 947 Subalterno 9; Foglio 37 Particella 947 Subalterno 10; Foglio 37 Particella 948 Subalterno 2; Foglio 37 Particella 948 Subalterno 3;

Visura telematica

Tributi speciali: Euro 0,90

* Codice Fiscale Validato in Anagrafe Tributaria.

**Agenzia del Territorio
CATASTO FABBRICATI
Ufficio Provinciale di
Nuoro**

Dichiarazione protocollo n. NU0220516 del 24/11/2009

Planimetria di u.i.u. in Comune di Bosa

Corso Vittorio Emanuele II

civ. 37

Identificativi Catastali:

Sezione:

Foglio: 37

Particella: 947

Subalterno: 14

Compilata da:

Urgu Amedeo

Iscritto all'albo:

Geometri

Prov. Nuoro

N. 1154

Scheda n. 1

Scala 1:100



PIANO PRIMO
(h= m.2,70)



Ultima planimetria in atti

Visura storica per immobile

Situazione degli atti informatizzati al 06/02/2023

Dati della richiesta	Comune di BOSA (Codice: B068)
Catasto Fabbricati	Provincia di NUORO
	Foglio: 37 Particella: 947 Sub.: 14

INTESTATO

1	S.R.L. Sede in CAGLIARI (CA)	*	(1) Proprieta' 1/1
---	------------------------------	---	--------------------

Unità immobiliare dal 23/05/2016

N.	DATI IDENTIFICATIVI				DATI DI CLASSAMENTO							DATI DERIVANTI DA	
	Sezione Urbana	Foglio	Particella	Sub	Zona Cens.	Micro Zona	Categoria	Classe	Consistenza	Superficie Catastale	Rendita		
1		37	947	14			A/2	2	3,5 vani	Totale: 67 m² Totale: escluse aree scoperte**: 67 m²	Euro 162,68	VARIAZIONE TOPONOMASTICA del 23/05/2016 Pratica n. NU0053019 in atti dal 23/05/2016 VARIAZIONE TOPONOMASTICA DERIVANTE DA AGGIORNAMENTO ANSC (n. 17788.1/2016)	
Indirizzo		VIA DEL CARMINE n. 44; CORSO VITTORIO EMANUELE SECONDO n. 37 Piano 1											
Notifica							Partita				Mod.58		
Annotazioni		classamento e rendita non rettificati entro dodici mesi dalla data di iscrizione in atti della dichiarazione (d.m. 701/94)											

Mappali Terreni Correlati

Codice Comune B068 - Foglio 37 - Particella 947

Situazione dell'unità immobiliare dal 23/05/2016

N.	DATI IDENTIFICATIVI				DATI DI CLASSAMENTO							DATI DERIVANTI DA
	Sezione Urbana	Foglio	Particella	Sub	Zona Cens.	Micro Zona	Categoria	Classe	Consistenza	Superficie Catastale	Rendita	
1		37	947	14			A/2	2	3,5 vani	Totale: 67 m² Totale: escluse aree scoperte**: 67 m²	Euro 162,68	VARIAZIONE TOPONOMASTICA del 23/05/2016 Pratica n. NU0051562 in atti dal 23/05/2016 VARIAZIONE TOPONOMASTICA DERIVANTE DA AGGIORNAMENTO ANSC (n. 16331.1/2016)
Indirizzo		CORSO VITTORIO EMANUELE II n. 37; VIA DEL CARMINE n. 44 Piano 1										

Visura storica per immobile

Situazione degli atti informatizzati al 06/02/2023

Notifica		Partita		Mod.58	
Annotazioni	classamento e rendita non rettificati entro dodici mesi dalla data di iscrizione in atti della dichiarazione (d.m. 701/94)				

Situazione dell'unità immobiliare dal 09/11/2015

N.	DATI IDENTIFICATIVI				DATI DI CLASSAMENTO							DATI DERIVANTI DA																																											
	Sezione Urbana	Foglio	Particella	Sub	Zona Cens.	Micro Zona	Categoria	Classe	Consistenza	Superficie Catastale	Rendita																																												
1		37	947	14			A/2	2	3,5 vani	Totale: 67 m² Totale: escluse aree scoperte**: 67 m²	Euro 162,68	Variazione del 09/11/2015 - Inserimento in visura dei dati di superficie.																																											
Indirizzo		VIA CARMINE n. 44; CORSO VITTORIO EMANUELE II n. 37 Piano 1																																																					
Notifica																																				Partita						Mod.58													
Annotazioni	classamento e rendita non rettificati entro dodici mesi dalla data di iscrizione in atti della dichiarazione (d.m. 701/94)																																																						

Situazione dell'unità immobiliare dal 24/11/2010

N.	DATI IDENTIFICATIVI				DATI DI CLASSAMENTO							DATI DERIVANTI DA																																											
	Sezione Urbana	Foglio	Particella	Sub	Zona Cens.	Micro Zona	Categoria	Classe	Consistenza	Superficie Catastale	Rendita																																												
1		37	947	14			A/2	2	3,5 vani		Euro 162,68	VARIAZIONE NEL CLASSAMENTO del 24/11/2010 Pratica n. NU0285092 in atti dal 24/11/2010 VARIAZIONE DI CLASSAMENTO (n. 12263.1/2010)																																											
Indirizzo		VIA CARMINE n. 44; CORSO VITTORIO EMANUELE II n. 37 Piano 1																																																					
Notifica																																				Partita						Mod.58													
Annotazioni	classamento e rendita non rettificati entro dodici mesi dalla data di iscrizione in atti della dichiarazione (d.m. 701/94)																																																						

Situazione dell'unità immobiliare dal 24/11/2009

N.	DATI IDENTIFICATIVI				DATI DI CLASSAMENTO							DATI DERIVANTI DA
	Sezione Urbana	Foglio	Particella	Sub	Zona Cens.	Micro Zona	Categoria	Classe	Consistenza	Superficie Catastale	Rendita	
1		37	947	14			A/2	2	3,5 vani		Euro 162,68	VARIAZIONE del 24/11/2009 Pratica n. NU0220516 in atti dal 24/11/2009 DIVISIONE-FUSIONE-DIVERSA DISTRIBUZIONE DEGLI SPAZI INTERNI-RISTRUTTURAZIONE (n. 16123.1/2009)

Visura storica per immobile

Situazione degli atti informatizzati al 06/02/2023

Indirizzo	VIA CARMINE n. 44; CORSO VITTORIO EMANUELE II n. 37 Piano I				
Notifica		Partita		Mod.58	
Annotazioni	classamento e rendita proposti (d.m. 701/94)				

L'intestazione alla data della richiesta deriva dai seguenti atti:

Situazione degli intestati dal 24/11/2009

N.	DATI ANAGRAFICI	CODICE FISCALE	DIRITTI E ONERI REALI
1	S.R.L.Sede in CAGLIARI (CA)	*	(1) Proprieta' 1/1
DATI DERIVANTI DA	Atto del 30/10/2007 Pubblico ufficiale DOLIA MARCELLO Sede CAGLIARI (CA) Repertorio n. 26123 - COMPRAVENDITA Nota presentata con Modello Unico n. 9979.1/2007 Reparto PI di NUORO in atti dal 04/12/2007		

Per ulteriori variazioni richiedere le visure storiche dei seguenti immobili soppressi, originari del precedente

Foglio 37 Particella 945 Subalterno 1; Foglio 37 Particella 945 Subalterno 2; Foglio 37 Particella 945 Subalterno 3; Foglio 37 Particella 945 Subalterno 4; Foglio 37 Particella 945 Subalterno 5; Foglio 37 Particella 947 Subalterno 1; Foglio 37 Particella 947 Subalterno 3; Foglio 37 Particella 947 Subalterno 4; Foglio 37 Particella 947 Subalterno 5; Foglio 37 Particella 947 Subalterno 6; Foglio 37 Particella 947 Subalterno 7; Foglio 37 Particella 947 Subalterno 8; Foglio 37 Particella 947 Subalterno 9; Foglio 37 Particella 947 Subalterno 10; Foglio 37 Particella 948 Subalterno 2; Foglio 37 Particella 948 Subalterno 3;

Visura telematica

Tributi speciali: Euro 0,90

* Codice Fiscale Validato in Anagrafe Tributaria.

** Si intendono escluse le "superfici di balconi, terrazzi e aree scoperte pertinenziali e accessorie, comunicanti o non comunicanti" (cfr. Provvedimento del Direttore dell'Agenzia delle Entrate 29 marzo 2013).

**Agenzia del Territorio
CATASTO FABBRICATI
Ufficio Provinciale di
Nuoro**

Dichiarazione protocollo n. NU0220516 del 24/11/2009

Planimetria di u.i.u. in Comune di Bosa

Corso Vittorio Emanuele II

civ. 37

Identificativi Catastali:

Sezione:

Foglio: 37

Particella: 947

Subalterno: 19

Compilata da:

Urgu Amedeo

Iscritto all'albo:

Geometri

Prov. Nuoro

N. 1154

Scheda n. 1

Scala 1:100

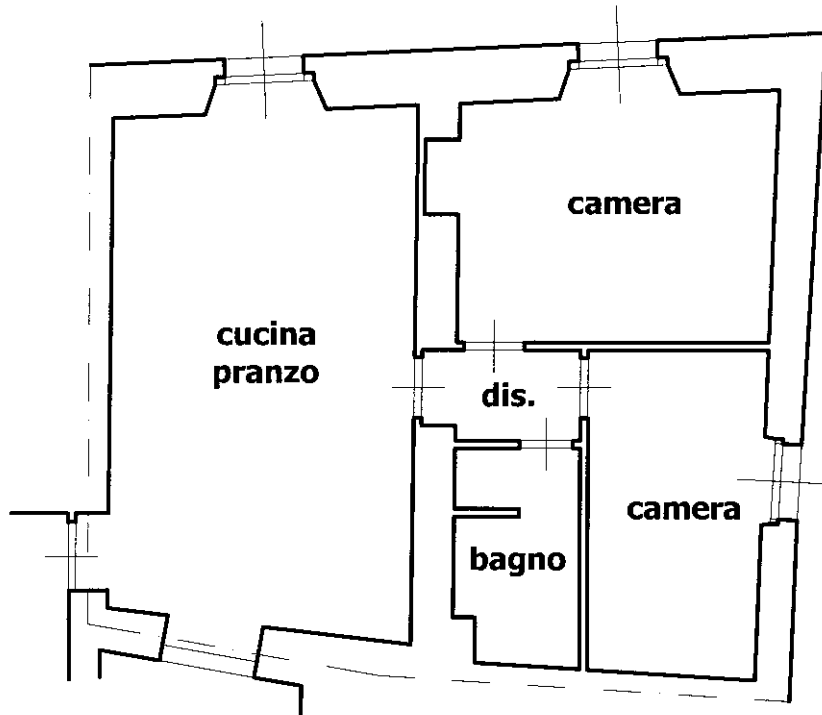

PIANO SECONDO
(hm. = m.3,80)



Ultima planimetria in atti

Visura storica per immobile

Situazione degli atti informatizzati al 06/02/2023

Dati della richiesta	Comune di BOSA (Codice: B068)
Catasto Fabbricati	Provincia di NUORO
	Foglio: 37 Particella: 947 Sub.: 19

INTESTATO

1	S.R.L. Sede in CAGLIARI (CA)	*	(1) Proprieta' 1/1
---	------------------------------	---	--------------------

Unità immobiliare dal 23/05/2016

N.	DATI IDENTIFICATIVI				DATI DI CLASSAMENTO							DATI DERIVANTI DA	
	Sezione Urbana	Foglio	Particella	Sub	Zona Cens.	Micro Zona	Categoria	Classe	Consistenza	Superficie Catastale	Rendita		
1		37	947	19			A/2	2	4 vani	Totale: 79 m² Totale: escluse aree scoperte**: 79 m²	Euro 185,92	VARIAZIONE TOPONOMASTICA del 23/05/2016 Pratica n. NU0053026 in atti dal 23/05/2016 VARIAZIONE TOPONOMASTICA DERIVANTE DA AGGIORNAMENTO ANSC (n. 17795.1/2016)	
Indirizzo		VIA DEL CARMINE n. 44; CORSO VITTORIO EMANUELE SECONDO n. 37 Piano 2											
Notifica							Partita				Mod.58		
Annotazioni		classamento e rendita non rettificati entro dodici mesi dalla data di iscrizione in atti della dichiarazione (d.m. 701/94)											

Mappali Terreni Correlati

Codice Comune B068 - Foglio 37 - Particella 947

Situazione dell'unità immobiliare dal 23/05/2016

N.	DATI IDENTIFICATIVI				DATI DI CLASSAMENTO							DATI DERIVANTI DA
	Sezione Urbana	Foglio	Particella	Sub	Zona Cens.	Micro Zona	Categoria	Classe	Consistenza	Superficie Catastale	Rendita	
1		37	947	19			A/2	2	4 vani	Totale: 79 m² Totale: escluse aree scoperte**: 79 m²	Euro 185,92	VARIAZIONE TOPONOMASTICA del 23/05/2016 Pratica n. NU0051569 in atti dal 23/05/2016 VARIAZIONE TOPONOMASTICA DERIVANTE DA AGGIORNAMENTO ANSC (n. 16338.1/2016)
Indirizzo		CORSO VITTORIO EMANUELE II n. 37; VIA DEL CARMINE n. 44 Piano 2										

Visura storica per immobile

Situazione degli atti informatizzati al 06/02/2023

Notifica		Partita		Mod.58	
Annotazioni	classamento e rendita non rettificati entro dodici mesi dalla data di iscrizione in atti della dichiarazione (d.m. 701/94)				

Situazione dell'unità immobiliare dal 09/11/2015

N.	DATI IDENTIFICATIVI				DATI DI CLASSAMENTO							DATI DERIVANTI DA
	Sezione Urbana	Foglio	Particella	Sub	Zona Cens.	Micro Zona	Categoria	Classe	Consistenza	Superficie Catastale	Rendita	
1		37	947	19			A/2	2	4 vani	Totale: 79 m² Totale: escluse aree scoperte**: 79 m²	Euro 185,92	Variazione del 09/11/2015 - Inserimento in visura dei dati di superficie.
Indirizzo		VIA CARMINE n. 44; CORSO VITTORIO EMANUELE II n. 37 Piano 2										
Notifica					Partita					Mod.58		
Annotazioni	classamento e rendita non rettificati entro dodici mesi dalla data di iscrizione in atti della dichiarazione (d.m. 701/94)											

Situazione dell'unità immobiliare dal 24/11/2010

N.	DATI IDENTIFICATIVI				DATI DI CLASSAMENTO							DATI DERIVANTI DA
	Sezione Urbana	Foglio	Particella	Sub	Zona Cens.	Micro Zona	Categoria	Classe	Consistenza	Superficie Catastale	Rendita	
1		37	947	19			A/2	2	4 vani		Euro 185,92	VARIAZIONE NEL CLASSAMENTO del 24/11/2010 Pratica n. NU0285092 in atti dal 24/11/2010 VARIAZIONE DI CLASSAMENTO (n. 12263.1/2010)
Indirizzo		VIA CARMINE n. 44; CORSO VITTORIO EMANUELE II n. 37 Piano 2										
Notifica					Partita					Mod.58		
Annotazioni	classamento e rendita non rettificati entro dodici mesi dalla data di iscrizione in atti della dichiarazione (d.m. 701/94)											

Situazione dell'unità immobiliare dal 24/11/2009

N.	DATI IDENTIFICATIVI				DATI DI CLASSAMENTO							DATI DERIVANTI DA
	Sezione Urbana	Foglio	Particella	Sub	Zona Cens.	Micro Zona	Categoria	Classe	Consistenza	Superficie Catastale	Rendita	
1		37	947	19			A/2	2	4 vani		Euro 185,92	VARIAZIONE del 24/11/2009 Pratica n. NU0220516 in atti dal 24/11/2009 DIVISIONE-FUSIONE-DIVERSA DISTRIBUZIONE DEGLI SPAZI INTERNI-RISTRUTTURAZIONE (n. 16123.1/2009)

Visura storica per immobile

Situazione degli atti informatizzati al 06/02/2023

Indirizzo	VIA CARMINE n. 44; CORSO VITTORIO EMANUELE II n. 37 Piano 2				
Notifica		Partita		Mod.58	
Annotazioni	classamento e rendita proposti (d.m. 701/94)				

L'intestazione alla data della richiesta deriva dai seguenti atti:

Situazione degli intestati dal 24/11/2009

N.	DATI ANAGRAFICI	CODICE FISCALE	DIRITTI E ONERI REALI
1	S.R.L.Sede in CAGLIARI (CA)	*	(1) Proprieta' 1/1
DATI DERIVANTI DA	Atto del 30/10/2007 Pubblico ufficiale DOLIA MARCELLO Sede CAGLIARI (CA) Repertorio n. 26123 - COMPRAVENDITA Nota presentata con Modello Unico n. 9979.1/2007 Reparto PI di NUORO in atti dal 04/12/2007		

Per ulteriori variazioni richiedere le visure storiche dei seguenti immobili soppressi, originari del precedente

Foglio 37 Particella 945 Subalterno 1; Foglio 37 Particella 945 Subalterno 2; Foglio 37 Particella 945 Subalterno 3; Foglio 37 Particella 945 Subalterno 4; Foglio 37 Particella 945 Subalterno 5; Foglio 37 Particella 947 Subalterno 1; Foglio 37 Particella 947 Subalterno 3; Foglio 37 Particella 947 Subalterno 4; Foglio 37 Particella 947 Subalterno 5; Foglio 37 Particella 947 Subalterno 6; Foglio 37 Particella 947 Subalterno 7; Foglio 37 Particella 947 Subalterno 8; Foglio 37 Particella 947 Subalterno 9; Foglio 37 Particella 947 Subalterno 10; Foglio 37 Particella 948 Subalterno 2; Foglio 37 Particella 948 Subalterno 3;

Visura telematica

Tributi speciali: Euro 0,90

* Codice Fiscale Validato in Anagrafe Tributaria.

** Si intendono escluse le "superfici di balconi, terrazzi e aree scoperte pertinenziali e accessorie, comunicanti o non comunicanti" (cfr. Provvedimento del Direttore dell'Agenzia delle Entrate 29 marzo 2013).

**Agenzia del Territorio
CATASTO FABBRICATI
Ufficio Provinciale di
Nuoro**

Dichiarazione protocollo n. NU0220516 del 24/11/2009

Planimetria di u.i.u. in Comune di Bosa

Corso Vittorio Emanuele II

civ. 37

Identificativi Catastali:

Sezione:

Foglio: 37

Particella: 947

Subalterno: 20

Compilata da:

Urgu Amedeo

Iscritto all'albo:

Geometri

Prov. Nuoro

N. 1154

Scheda n. 1

Scala 1:100

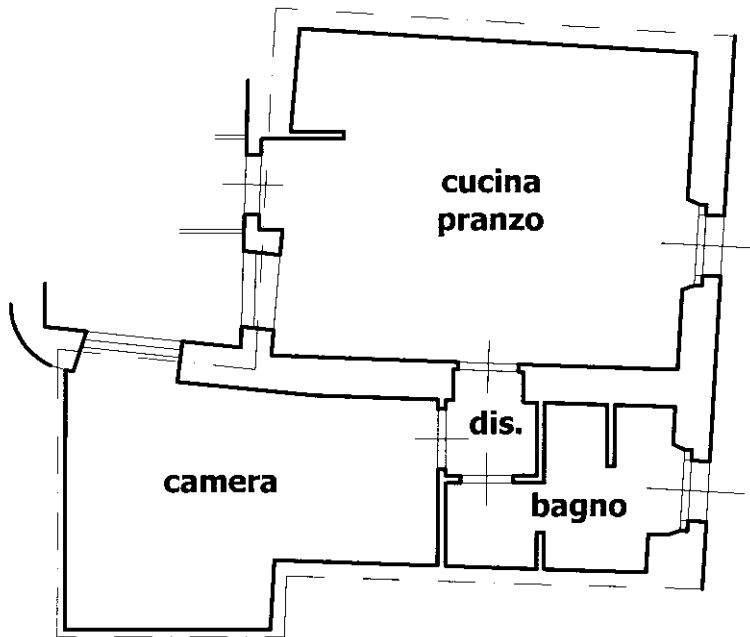

PIANO SECONDO
(hm.= m.3,82)



Ultima planimetria in atti

Visura storica per immobile

Situazione degli atti informatizzati al 06/02/2023

Dati della richiesta	Comune di BOSA (Codice:B068)
Catasto Fabbricati	Provincia di NUORO
	Foglio: 37 Particella: 947 Sub.: 20

INTESTATO

1	S.R.L. Sede in CAGLIARI (CA)	*	(1) Proprieta' 1/1
---	------------------------------	---	--------------------

Unità immobiliare dal 23/05/2016

N.	DATI IDENTIFICATIVI				DATI DI CLASSAMENTO							DATI DERIVANTI DA	
	Sezione Urbana	Foglio	Particella	Sub	Zona Cens.	Micro Zona	Categoria	Classe	Consistenza	Superficie Catastale	Rendita		
1		37	947 948	20 7			A/2	2	3 vani	Totale: 55 m² Totale: escluse aree scoperte**: 55 m²	Euro 139,44	VARIAZIONE TOPONOMASTICA del 23/05/2016 Pratica n. NU0053027 in atti dal 23/05/2016 VARIAZIONE TOPONOMASTICA DERIVANTE DA AGGIORNAMENTO ANSC (n. 17796.1/2016)	
Indirizzo		VIA DEL CARMINE n. 44; CORSO VITTORIO EMANUELE SECONDO n. 37 Piano 2											
Notifica							Partita				Mod.58		
Annotazioni		classamento e rendita non rettificati entro dodici mesi dalla data di iscrizione in atti della dichiarazione (d.m. 701/94)											

Mappali Terreni Correlati

Codice Comune B068 - Foglio 37 - Particella 947

Codice Comune B068 - Foglio 37 - Particella 948

Situazione dell'unità immobiliare dal 23/05/2016

N.	DATI IDENTIFICATIVI				DATI DI CLASSAMENTO							DATI DERIVANTI DA
	Sezione Urbana	Foglio	Particella	Sub	Zona Cens.	Micro Zona	Categoria	Classe	Consistenza	Superficie Catastale	Rendita	
1		37	947 948	20 7			A/2	2	3 vani	Totale: 55 m² Totale: escluse aree scoperte**: 55 m²	Euro 139,44	VARIAZIONE TOPONOMASTICA del 23/05/2016 Pratica n. NU0051570 in atti dal 23/05/2016 VARIAZIONE TOPONOMASTICA DERIVANTE DA AGGIORNAMENTO ANSC (n. 16339.1/2016)

Visura storica per immobile

Situazione degli atti informatizzati al 06/02/2023

Indirizzo	CORSO VITTORIO EMANUELE II n. 37; VIA DEL CARMINE n. 44 Piano 2				
Notifica		Partita		Mod.58	
Annotazioni	classamento e rendita non rettificati entro dodici mesi dalla data di iscrizione in atti della dichiarazione (d.m. 701/94)				

Situazione dell'unità immobiliare dal 09/11/2015

N.	DATI IDENTIFICATIVI				DATI DI CLASSAMENTO							DATI DERIVANTI DA
	Sezione Urbana	Foglio	Particella	Sub	Zona Cens.	Micro Zona	Categoria	Classe	Consistenza	Superficie Catastale	Rendita	
1		37	947 948	20 7			A/2	2	3 vani	Totale: 55 m² Totale: escluse aree scoperte**: 55 m²	Euro 139,44	Variazione del 09/11/2015 - Inserimento in visura dei dati di superficie.
Indirizzo		VIA CARMINE n. 44; CORSO VITTORIO EMANUELE II n. 37 Piano 2										
Notifica				Partita				Mod.58				
Annotazioni		classamento e rendita non rettificati entro dodici mesi dalla data di iscrizione in atti della dichiarazione (d.m. 701/94)										

Situazione dell'unità immobiliare dal 24/11/2010

N.	DATI IDENTIFICATIVI				DATI DI CLASSAMENTO							DATI DERIVANTI DA
	Sezione Urbana	Foglio	Particella	Sub	Zona Cens.	Micro Zona	Categoria	Classe	Consistenza	Superficie Catastale	Rendita	
1		37	948 947	7 20			A/2	2	3 vani		Euro 139,44	VARIAZIONE NEL CLASSAMENTO del 24/11/2010 Pratica n. NU0285092 in atti dal 24/11/2010 VARIAZIONE DI CLASSAMENTO (n. 12263.1/2010)
Indirizzo		VIA CARMINE n. 44; CORSO VITTORIO EMANUELE II n. 37 Piano 2										
Notifica				Partita				Mod.58				
Annotazioni		classamento e rendita non rettificati entro dodici mesi dalla data di iscrizione in atti della dichiarazione (d.m. 701/94)										

Visura storica per immobile

Situazione degli atti informatizzati al 06/02/2023

Situazione dell'unità immobiliare dal 24/11/2009

N.	DATI IDENTIFICATIVI				DATI DI CLASSAMENTO							DATI DERIVANTI DA	
	Sezione Urbana	Foglio	Particella	Sub	Zona Cens.	Micro Zona	Categoria	Classe	Consistenza	Superficie Catastale	Rendita		
1		37	948 947	7 20			A/2	2	3 vani		Euro 139,44	VARIAZIONE del 24/11/2009 Pratica n. NU0220516 in atti dal 24/11/2009 DIVISIONE-FUSIONE-DIVERSA DISTRIBUZIONE DEGLI SPAZI INTERNI-RISTRUTTURAZIONE (n. 16123.1/2009)	
Indirizzo		VIA CARMINE n. 44; CORSO VITTORIO EMANUELE II n. 37 Piano 2											
Notifica							Partita				Mod.58		
Annotazioni		classamento e rendita proposti (d.m. 701/94)											

L'intestazione alla data della richiesta deriva dai seguenti atti:

Situazione degli intestati dal 24/11/2009

N.	DATI ANAGRAFICI	CODICE FISCALE	DIRITTI E ONERI REALI
1	S.R.L.Sede in CAGLIARI (CA)	*	(1) Proprieta' 1/1
DATI DERIVANTI DA		Atto del 30/10/2007 Pubblico ufficiale DOLIA MARCELLO Sede CAGLIARI (CA) Repertorio n. 26123 - COMPRAVENDITA Nota presentata con Modello Unico n. 9979.1/2007 Reparto PI di NUORO in atti dal 04/12/2007	

Per ulteriori variazioni richiedere le visure storiche dei seguenti immobili soppressi, originari del precedente

Foglio 37 Particella 945 Subalterno 1; Foglio 37 Particella 945 Subalterno 2; Foglio 37 Particella 945 Subalterno 3; Foglio 37 Particella 945 Subalterno 4; Foglio 37 Particella 945 Subalterno 5; Foglio 37 Particella 947 Subalterno 1; Foglio 37 Particella 947 Subalterno 3; Foglio 37 Particella 947 Subalterno 4; Foglio 37 Particella 947 Subalterno 5; Foglio 37 Particella 947 Subalterno 6; Foglio 37 Particella 947 Subalterno 7; Foglio 37 Particella 947 Subalterno 8; Foglio 37 Particella 947 Subalterno 9; Foglio 37 Particella 947 Subalterno 10; Foglio 37 Particella 948 Subalterno 2; Foglio 37 Particella 948 Subalterno 3;

Visura telematica

Tributi speciali: Euro 0,90

* Codice Fiscale Validato in Anagrafe Tributaria.

** Si intendono escluse le "superfici di balconi, terrazzi e aree scoperte pertinenziali e accessorie, comunicanti o non comunicanti" (cfr. Provvedimento del Direttore dell'Agenzia delle Entrate 29 marzo 2013).

**Agenzia del Territorio
CATASTO FABBRICATI
Ufficio Provinciale di
Nuoro**

Dichiarazione protocollo n. NU0220516 del 24/11/2009

Planimetria di u.i.u. in Comune di Bosa

Corso Vittorio Emanuele II

civ. 37

Identificativi Catastali:

Sezione:
Foglio: 37
Particella: 947
Subalterno: 25

Compilata da:
Urgu Amedeo
Iscritto all'albo:
Geometri

Prov. Nuoro

N. 1154

Scheda n. 1

Scala 1:100

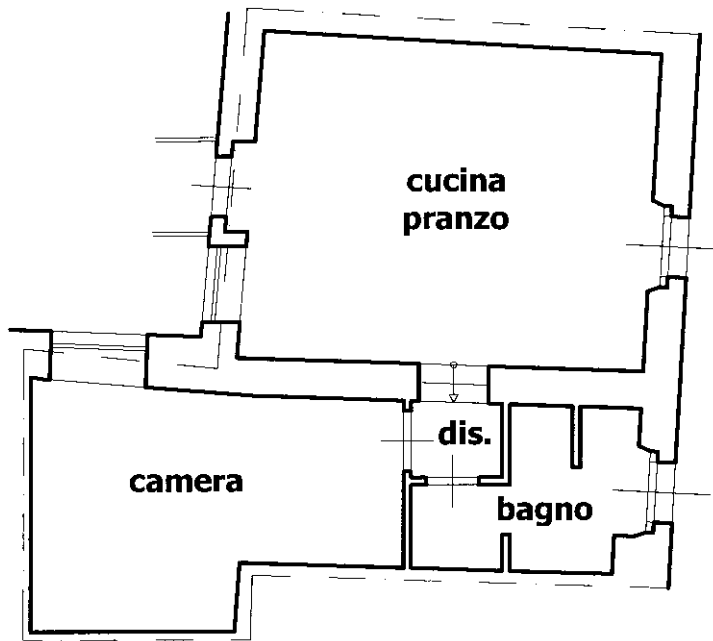

PIANO TERZO
(hm. = m.3,34)



Ultima planimetria in atti

Visura storica per immobile

Situazione degli atti informatizzati al 06/02/2023

Dati della richiesta	Comune di BOSA (Codice: B068)
Catasto Fabbricati	Provincia di NUORO
	Foglio: 37 Particella: 947 Sub.: 25

INTESTATO

1	S.R.L. Sede in CAGLIARI (CA)	*	(1) Proprieta' 1/1
---	------------------------------	---	--------------------

Unità immobiliare dal 23/05/2016

N.	DATI IDENTIFICATIVI				DATI DI CLASSAMENTO							DATI DERIVANTI DA	
	Sezione Urbana	Foglio	Particella	Sub	Zona Cens.	Micro Zona	Categoria	Classe	Consistenza	Superficie Catastale	Rendita		
1		37	947 948	25 9			A/2	2	3 vani	Totale: 55 m² Totale: escluse aree scoperte**: 55 m²	Euro 139,44	VARIAZIONE TOPONOMASTICA del 23/05/2016 Pratica n. NU0053034 in atti dal 23/05/2016 VARIAZIONE TOPONOMASTICA DERIVANTE DA AGGIORNAMENTO ANSC (n. 17803.1/2016)	
Indirizzo		CORSO VITTORIO EMANUELE SECONDO n. 37 Piano 3											
Notifica							Partita				Mod.58		
Annotazioni		classamento e rendita non rettificati entro dodici mesi dalla data di iscrizione in atti della dichiarazione (d.m. 701/94)											

Mappali Terreni Correlati

Codice Comune B068 - Foglio 37 - Particella 947

Codice Comune B068 - Foglio 37 - Particella 948

Situazione dell'unità immobiliare dal 09/11/2015

N.	DATI IDENTIFICATIVI				DATI DI CLASSAMENTO							DATI DERIVANTI DA
	Sezione Urbana	Foglio	Particella	Sub	Zona Cens.	Micro Zona	Categoria	Classe	Consistenza	Superficie Catastale	Rendita	
1		37	947 948	25 9			A/2	2	3 vani	Totale: 55 m² Totale: escluse aree scoperte**: 55 m²	Euro 139,44	Variazione del 09/11/2015 - Inserimento in visura dei dati di superficie.

Visura storica per immobile

Situazione degli atti informatizzati al 06/02/2023

Indirizzo	CORSO VITTORIO EMANUELE II n. 37 Piano 3				
Notifica		Partita		Mod.58	
Annotazioni	classamento e rendita non rettificati entro dodici mesi dalla data di iscrizione in atti della dichiarazione (d.m. 701/94)				

Situazione dell'unità immobiliare dal 24/11/2010

N.	DATI IDENTIFICATIVI				DATI DI CLASSAMENTO							DATI DERIVANTI DA
	Sezione Urbana	Foglio	Particella	Sub	Zona Cens.	Micro Zona	Categoria	Classe	Consistenza	Superficie Catastale	Rendita	
1		37	947 948	25 9			A/2	2	3 vani		Euro 139,44	VARIAZIONE NEL CLASSAMENTO del 24/11/2010 Pratica n. NU0285092 in atti dal 24/11/2010 VARIAZIONE DI CLASSAMENTO (n. 12263.1/2010)
Indirizzo		CORSO VITTORIO EMANUELE II n. 37 Piano 3										
Notifica												
Partita												
Mod.58												
Annotazioni		classamento e rendita non rettificati entro dodici mesi dalla data di iscrizione in atti della dichiarazione (d.m. 701/94)										

Situazione dell'unità immobiliare dal 24/11/2009

N.	DATI IDENTIFICATIVI				DATI DI CLASSAMENTO							DATI DERIVANTI DA
	Sezione Urbana	Foglio	Particella	Sub	Zona Cens.	Micro Zona	Categoria	Classe	Consistenza	Superficie Catastale	Rendita	
1		37	947 948	25 9			A/2	2	3 vani		Euro 139,44	VARIAZIONE del 24/11/2009 Pratica n. NU0220516 in atti dal 24/11/2009 DIVISIONE-FUSIONE-DIVERSA DISTRIBUZIONE DEGLI SPAZI INTERNI-RISTRUTTURAZIONE (n. 16123.1/2009)
Indirizzo		CORSO VITTORIO EMANUELE II n. 37 Piano 3										
Notifica												
Partita												
Mod.58												
Annotazioni		classamento e rendita proposti (d.m. 701/94)										

L'intestazione alla data della richiesta deriva dai seguenti atti:

Situazione degli intestati dal 24/11/2009

N.	DATI ANAGRAFICI	CODICE FISCALE	DIRITTI E ONERI REALI
1	S.R.L.Sede in CAGLIARI (CA)	*	(1) Proprieta' 1/1

Visura storica per immobile

Situazione degli atti informatizzati al 06/02/2023

DATI DERIVANTI DA	Atto del 30/10/2007 Pubblico ufficiale DOLIA MARCELLO Sede CAGLIARI (CA) Repertorio n. 26123 - COMPRAVENDITA Nota presentata con Modello Unico n. 9979.1/2007 Reparto PI di NUORO in atti dal 04/12/2007
--------------------------	--

Per ulteriori variazioni richiedere le visure storiche dei seguenti immobili soppressi, originari del precedente

Foglio 37 Particella 945 Subalterno 1; Foglio 37 Particella 945 Subalterno 2; Foglio 37 Particella 945 Subalterno 3; Foglio 37 Particella 945 Subalterno 4; Foglio 37 Particella 945 Subalterno 5; Foglio 37 Particella 947 Subalterno 1; Foglio 37 Particella 947 Subalterno 3; Foglio 37 Particella 947 Subalterno 4; Foglio 37 Particella 947 Subalterno 5; Foglio 37 Particella 947 Subalterno 6; Foglio 37 Particella 947 Subalterno 7; Foglio 37 Particella 947 Subalterno 8; Foglio 37 Particella 947 Subalterno 9; Foglio 37 Particella 947 Subalterno 10; Foglio 37 Particella 948 Subalterno 2; Foglio 37 Particella 948 Subalterno 3;

Visura telematica

Tributi speciali: Euro 0,90

* Codice Fiscale Validato in Anagrafe Tributaria.

** Si intendono escluse le "superfici di balconi, terrazzi e aree scoperte pertinenziali e accessorie, comunicanti o non comunicanti"
(cfr. Provvedimento del Direttore dell'Agenzia delle Entrate 29 marzo 2013).

**Agenzia del Territorio
CATASTO FABBRICATI
Ufficio Provinciale di
Nuoro**

Dichiarazione protocollo n. NU0220516 del 24/11/2009

Planimetria di u.i.u. in Comune di Bosa

Corso Vittorio Emanuele II

civ. 37

Identificativi Catastali:

Sezione:

Foglio: 37

Particella: 947

Subalterno: 26

Compilata da:

Urgu Amedeo

Iscritto all'albo:

Geometri

Prov. Nuoro

N. 1154

Scheda n. 1

Scala 1:100

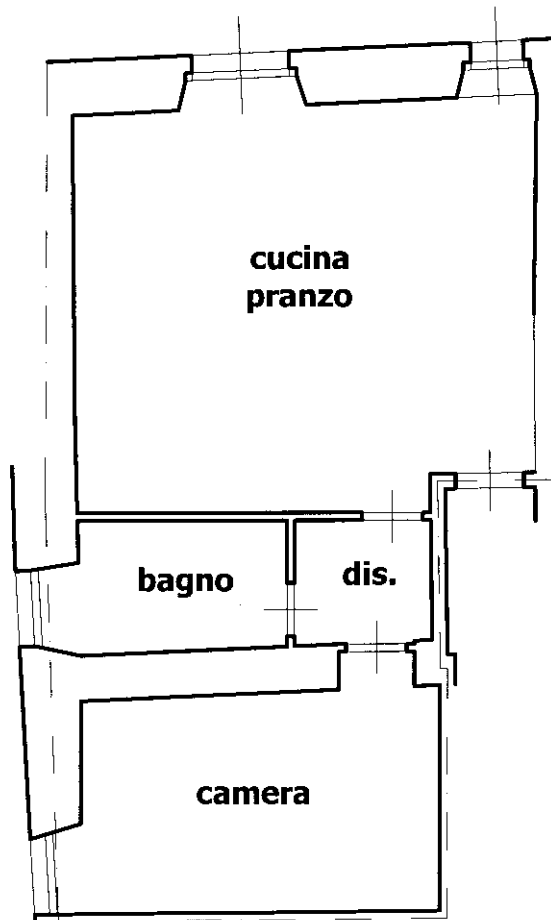

PIANO SECONDO
(hm.= m.3,80)



Ultima planimetria in atti

Visura storica per immobile

Situazione degli atti informatizzati al 06/02/2023

Dati della richiesta	Comune di BOSA (Codice: B068)
Catasto Fabbricati	Provincia di NUORO
	Foglio: 37 Particella: 947 Sub.: 26

INTESTATO

1	S.R.L. Sede in CAGLIARI (CA)	*	(1) Proprieta' 1/1
---	------------------------------	---	--------------------

Unità immobiliare dal 23/05/2016

N.	DATI IDENTIFICATIVI				DATI DI CLASSAMENTO							DATI DERIVANTI DA	
	Sezione Urbana	Foglio	Particella	Sub	Zona Cens.	Micro Zona	Categoria	Classe	Consistenza	Superficie Catastale	Rendita		
1		37	947	26			A/2	2	3,5 vani	Totale: 68 m² Totale: escluse aree scoperte**: 68 m²	Euro 162,68	VARIAZIONE TOPONOMASTICA del 23/05/2016 Pratica n. NU0053025 in atti dal 23/05/2016 VARIAZIONE TOPONOMASTICA DERIVANTE DA AGGIORNAMENTO ANSC (n. 17794.1/2016)	
Indirizzo		VIA DEL CARMINE n. 44; CORSO VITTORIO EMANUELE SECONDO n. 37 Piano 2											
Notifica							Partita				Mod.58		
Annotazioni		classamento e rendita non rettificati entro dodici mesi dalla data di iscrizione in atti della dichiarazione (d.m. 701/94)											

Mappali Terreni Correlati

Codice Comune B068 - Foglio 37 - Particella 947

Situazione dell'unità immobiliare dal 23/05/2016

N.	DATI IDENTIFICATIVI				DATI DI CLASSAMENTO							DATI DERIVANTI DA
	Sezione Urbana	Foglio	Particella	Sub	Zona Cens.	Micro Zona	Categoria	Classe	Consistenza	Superficie Catastale	Rendita	
1		37	947	26			A/2	2	3,5 vani	Totale: 68 m² Totale: escluse aree scoperte**: 68 m²	Euro 162,68	VARIAZIONE TOPONOMASTICA del 23/05/2016 Pratica n. NU0051568 in atti dal 23/05/2016 VARIAZIONE TOPONOMASTICA DERIVANTE DA AGGIORNAMENTO ANSC (n. 16337.1/2016)
Indirizzo		CORSO VITTORIO EMANUELE II n. 37; VIA DEL CARMINE n. 44 Piano 2										

Visura storica per immobile

Situazione degli atti informatizzati al 06/02/2023

Notifica		Partita		Mod.58	
Annotazioni	classamento e rendita non rettificati entro dodici mesi dalla data di iscrizione in atti della dichiarazione (d.m. 701/94)				

Situazione dell'unità immobiliare dal 09/11/2015

N.	DATI IDENTIFICATIVI				DATI DI CLASSAMENTO							DATI DERIVANTI DA
	Sezione Urbana	Foglio	Particella	Sub	Zona Cens.	Micro Zona	Categoria	Classe	Consistenza	Superficie Catastale	Rendita	
1		37	947	26			A/2	2	3,5 vani	Totale: 68 m² Totale: escluse aree scoperte**: 68 m²	Euro 162,68	Variazione del 09/11/2015 - Inserimento in visura dei dati di superficie.
Indirizzo		VIA CARMINE n. 44; CORSO VITTORIO EMANUELE II n. 37 Piano 2										
Notifica					Partita					Mod.58		
Annotazioni	classamento e rendita non rettificati entro dodici mesi dalla data di iscrizione in atti della dichiarazione (d.m. 701/94)											

Situazione dell'unità immobiliare dal 24/11/2010

N.	DATI IDENTIFICATIVI				DATI DI CLASSAMENTO							DATI DERIVANTI DA
	Sezione Urbana	Foglio	Particella	Sub	Zona Cens.	Micro Zona	Categoria	Classe	Consistenza	Superficie Catastale	Rendita	
1		37	947	26			A/2	2	3,5 vani		Euro 162,68	VARIAZIONE NEL CLASSAMENTO del 24/11/2010 Pratica n. NU0285092 in atti dal 24/11/2010 VARIAZIONE DI CLASSAMENTO (n. 12263.1/2010)
Indirizzo		VIA CARMINE n. 44; CORSO VITTORIO EMANUELE II n. 37 Piano 2										
Notifica					Partita					Mod.58		
Annotazioni	classamento e rendita non rettificati entro dodici mesi dalla data di iscrizione in atti della dichiarazione (d.m. 701/94)											

Situazione dell'unità immobiliare dal 24/11/2009

N.	DATI IDENTIFICATIVI				DATI DI CLASSAMENTO							DATI DERIVANTI DA
	Sezione Urbana	Foglio	Particella	Sub	Zona Cens.	Micro Zona	Categoria	Classe	Consistenza	Superficie Catastale	Rendita	
1		37	947	26			A/2	2	3,5 vani		Euro 162,68	VARIAZIONE del 24/11/2009 Pratica n. NU0220516 in atti dal 24/11/2009 DIVISIONE-FUSIONE-DIVERSA DISTRIBUZIONE DEGLI SPAZI INTERNI-RISTRUTTURAZIONE (n. 16123.1/2009)

Visura storica per immobile

Situazione degli atti informatizzati al 06/02/2023

Indirizzo	VIA CARMINE n. 44; CORSO VITTORIO EMANUELE II n. 37 Piano 2				
Notifica		Partita		Mod.58	
Annotazioni	classamento e rendita proposti (d.m. 701/94)				

L'intestazione alla data della richiesta deriva dai seguenti atti:

Situazione degli intestati dal 24/11/2009

N.	DATI ANAGRAFICI	CODICE FISCALE	DIRITTI E ONERI REALI
1	S.R.L.Sede in CAGLIARI (CA)	*	(1) Proprieta' 1/1
DATI DERIVANTI DA	Atto del 30/10/2007 Pubblico ufficiale DOLIA MARCELLO Sede CAGLIARI (CA) Repertorio n. 26123 - COMPRAVENDITA Nota presentata con Modello Unico n. 9977.1/2007 Reparto PI di NUORO in atti dal 04/12/2007		

Per ulteriori variazioni richiedere le visure storiche dei seguenti immobili soppressi, originari del precedente

Foglio 37 Particella 945 Subalterno 1; Foglio 37 Particella 945 Subalterno 2; Foglio 37 Particella 945 Subalterno 3; Foglio 37 Particella 945 Subalterno 4; Foglio 37 Particella 945 Subalterno 5; Foglio 37 Particella 947 Subalterno 1; Foglio 37 Particella 947 Subalterno 3; Foglio 37 Particella 947 Subalterno 4; Foglio 37 Particella 947 Subalterno 5; Foglio 37 Particella 947 Subalterno 6; Foglio 37 Particella 947 Subalterno 7; Foglio 37 Particella 947 Subalterno 8; Foglio 37 Particella 947 Subalterno 9; Foglio 37 Particella 947 Subalterno 10; Foglio 37 Particella 948 Subalterno 2; Foglio 37 Particella 948 Subalterno 3;

Visura telematica

Tributi speciali: Euro 0,90

* Codice Fiscale Validato in Anagrafe Tributaria.

** Si intendono escluse le "superfici di balconi, terrazzi e aree scoperte pertinenziali e accessorie, comunicanti o non comunicanti" (cfr. Provvedimento del Direttore dell'Agenzia delle Entrate 29 marzo 2013).

**Agenzia del Territorio
CATASTO FABBRICATI
Ufficio Provinciale di
Nuoro**

Dichiarazione protocollo n. NU0053919 del 19/03/2010

Planimetria di u.i.u. in Comune di Bosa

Corso Vittorio Emanuele II

civ. 37

Identificativi Catastali:

Sezione:

Foglio: 37

Particella: 947

Subalterno: 36

Compilata da:

Urgu Amedeo

Iscritto all'albo:

Geometri

Prov. Nuoro

N. 1154

Scheda n. 1

Scala 1:100

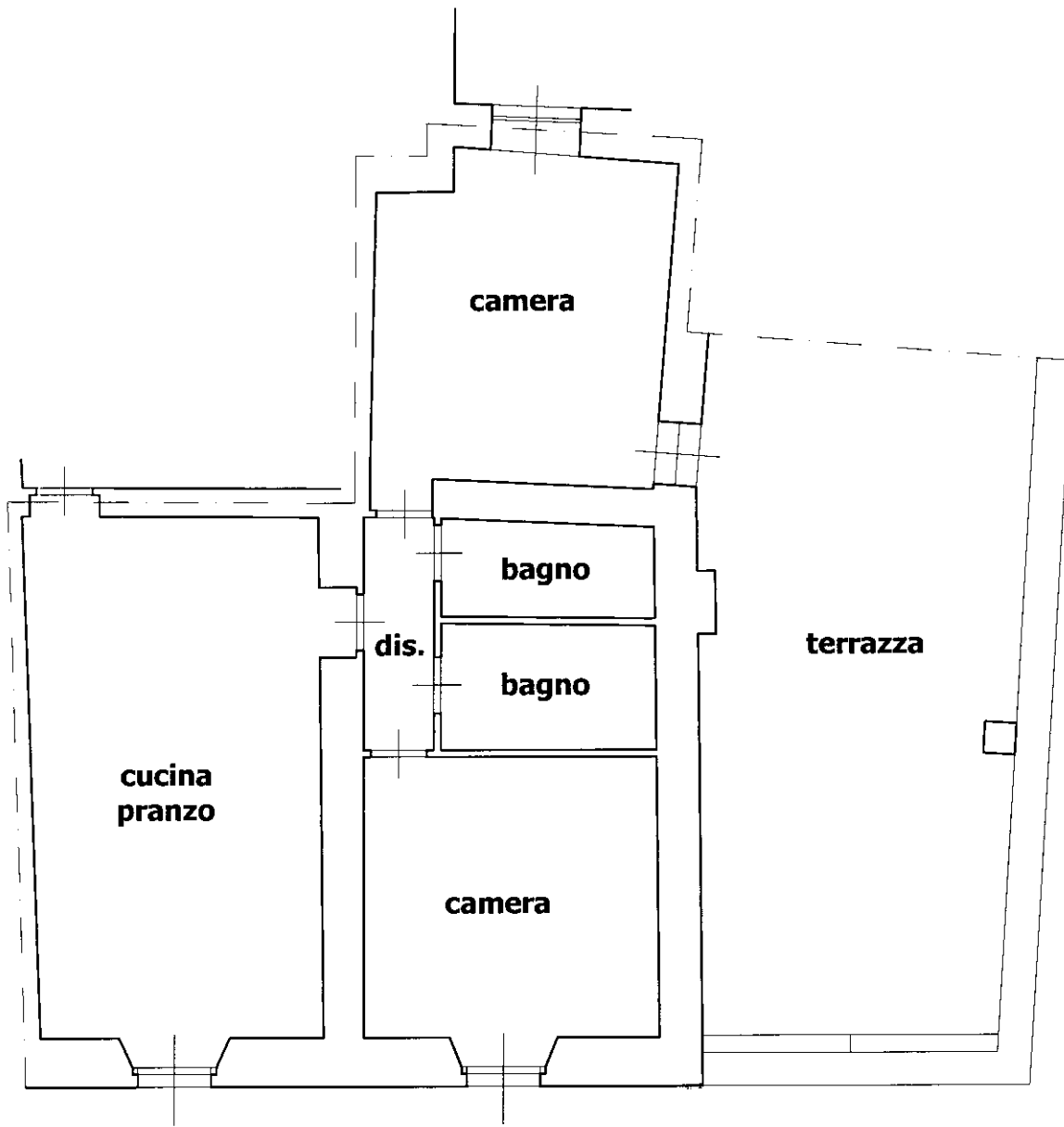

**PIANO QUARTO
(hm.= m.2,70)**



Ultima planimetria in atti

Visura storica per immobile

Situazione degli atti informatizzati al 06/02/2023

Dati della richiesta	Comune di BOSA (Codice: B068)
Catasto Fabbricati	Provincia di NUORO
	Foglio: 37 Particella: 947 Sub.: 36

INTESTATO

1	S.R.L. Sede in CAGLIARI (CA)	*	(1) Proprieta' 1/1
---	------------------------------	---	--------------------

Unità immobiliare dal 23/05/2016

N.	DATI IDENTIFICATIVI				DATI DI CLASSAMENTO							DATI DERIVANTI DA	
	Sezione Urbana	Foglio	Particella	Sub	Zona Cens.	Micro Zona	Categoria	Classe	Consistenza	Superficie Catastale	Rendita		
1		37	947 948	36 15			A/2	2	6 vani	Totale: 117 m² Totale: escluse aree scoperte**: 107 m²	Euro 278,89	VARIAZIONE TOPONOMASTICA del 23/05/2016 Pratica n. NU0053046 in atti dal 23/05/2016 VARIAZIONE TOPONOMASTICA DERIVANTE DA AGGIORNAMENTO ANSC (n. 17815.1/2016)	
Indirizzo		CORSO VITTORIO EMANUELE SECONDO n. 37 Piano 4											
Notifica							Partita				Mod.58		
Annotazioni		classamento e rendita non rettificati entro dodici mesi dalla data di iscrizione in atti della dichiarazione (d.m. 701/94)											

Mappali Terreni Correlati

Codice Comune B068 - Foglio 37 - Particella 947

Codice Comune B068 - Foglio 37 - Particella 948

Situazione dell'unità immobiliare dal 09/11/2015

N.	DATI IDENTIFICATIVI				DATI DI CLASSAMENTO							DATI DERIVANTI DA
	Sezione Urbana	Foglio	Particella	Sub	Zona Cens.	Micro Zona	Categoria	Classe	Consistenza	Superficie Catastale	Rendita	
1		37	947 948	36 15			A/2	2	6 vani	Totale: 117 m² Totale: escluse aree scoperte**: 107 m²	Euro 278,89	Variazione del 09/11/2015 - Inserimento in visura dei dati di superficie.

Visura storica per immobile

Situazione degli atti informatizzati al 06/02/2023

Indirizzo	CORSO VITTORIO EMANUELE II n. 37 Piano 4				
Notifica		Partita		Mod.58	
Annotazioni	classamento e rendita non rettificati entro dodici mesi dalla data di iscrizione in atti della dichiarazione (d.m. 701/94)				

Situazione dell'unità immobiliare dal 19/03/2011

N.	DATI IDENTIFICATIVI				DATI DI CLASSAMENTO							DATI DERIVANTI DA
	Sezione Urbana	Foglio	Particella	Sub	Zona Cens.	Micro Zona	Categoria	Classe	Consistenza	Superficie Catastale	Rendita	
1		37	947 948	36 15			A/2	2	6 vani		Euro 278,89	VARIAZIONE NEL CLASSAMENTO del 19/03/2011 Pratica n. NU0077559 in atti dal 19/03/2011 VARIAZIONE DI CLASSAMENTO (n. 7199.1/2011)
Indirizzo		CORSO VITTORIO EMANUELE II n. 37 Piano 4										
Notifica			Partita			Mod.58						
Annotazioni		classamento e rendita non rettificati entro dodici mesi dalla data di iscrizione in atti della dichiarazione (d.m. 701/94)										

Situazione dell'unità immobiliare dal 19/03/2010

N.	DATI IDENTIFICATIVI				DATI DI CLASSAMENTO							DATI DERIVANTI DA
	Sezione Urbana	Foglio	Particella	Sub	Zona Cens.	Micro Zona	Categoria	Classe	Consistenza	Superficie Catastale	Rendita	
1		37	947 948	36 15			A/2	2	6 vani		Euro 278,89	VARIAZIONE del 19/03/2010 Pratica n. NU0053919 in atti dal 19/03/2010 DIVISIONE-FUSIONE-AMPLIAMENTO (n. 3407.1/2010)
Indirizzo		CORSO VITTORIO EMANUELE II n. 37 Piano 4										
Notifica			Partita			Mod.58						
Annotazioni		classamento e rendita proposti (d.m. 701/94)										

L'intestazione alla data della richiesta deriva dai seguenti atti:

Situazione degli intestati dal 19/03/2010

N.	DATI ANAGRAFICI	CODICE FISCALE	DIRITTI E ONERI REALI
1	S.R.L.Sede in CAGLIARI (CA)	*	(1) Proprieta' 1/1

Visura storica per immobile

Situazione degli atti informatizzati al 06/02/2023

DATI DERIVANTI DA	VARIAZIONE del 19/03/2010 Pratica n. NU0053919 in atti dal 19/03/2010 DIVISIONE-FUSIONE-AMPLIAMENTO (n. 3407.1/2010)
--------------------------	--

Per ulteriori variazioni richiedere le visure storiche dei seguenti immobili soppressi, originari del precedente

Foglio 37 Particella 947 Subalterno 28; Foglio 37 Particella 947 Subalterno 29; Foglio 37 Particella 948 Subalterno 11; Foglio 37 Particella 948 Subalterno 12;

Visura telematica

Tributi speciali: Euro 0,90

* Codice Fiscale Validato in Anagrafe Tributaria.

** Si intendono escluse le "superfici di balconi, terrazzi e aree scoperte pertinenziali e accessorie, comunicanti o non comunicanti"
(cfr. Provvedimento del Direttore dell'Agenzia delle Entrate 29 marzo 2013).