

**Agenzia delle Entrate**  
**CATASTO FABBRICATI**  
Ufficio provinciale di  
Cuneo

Dichiarazione protocollo n. CN0026981 del 26/02/2024  
Comune di Manta  
Via Mattone  
civ. 2

Identificativi Catastali:  
Sezione:  
Foglio: 11  
Particella: 192  
Subalterno: 5

Compilata da:  
Pelazza Francesco  
Iscritto all'albo:  
Geometri  
Prov. Cuneo  
N. 3036

Scala 1: 500

Porzione di u.i.u. unita di fatto con il sub.4 mappale 124 foglio 7 del comune di Verzuolo

### PIANO TERRENO

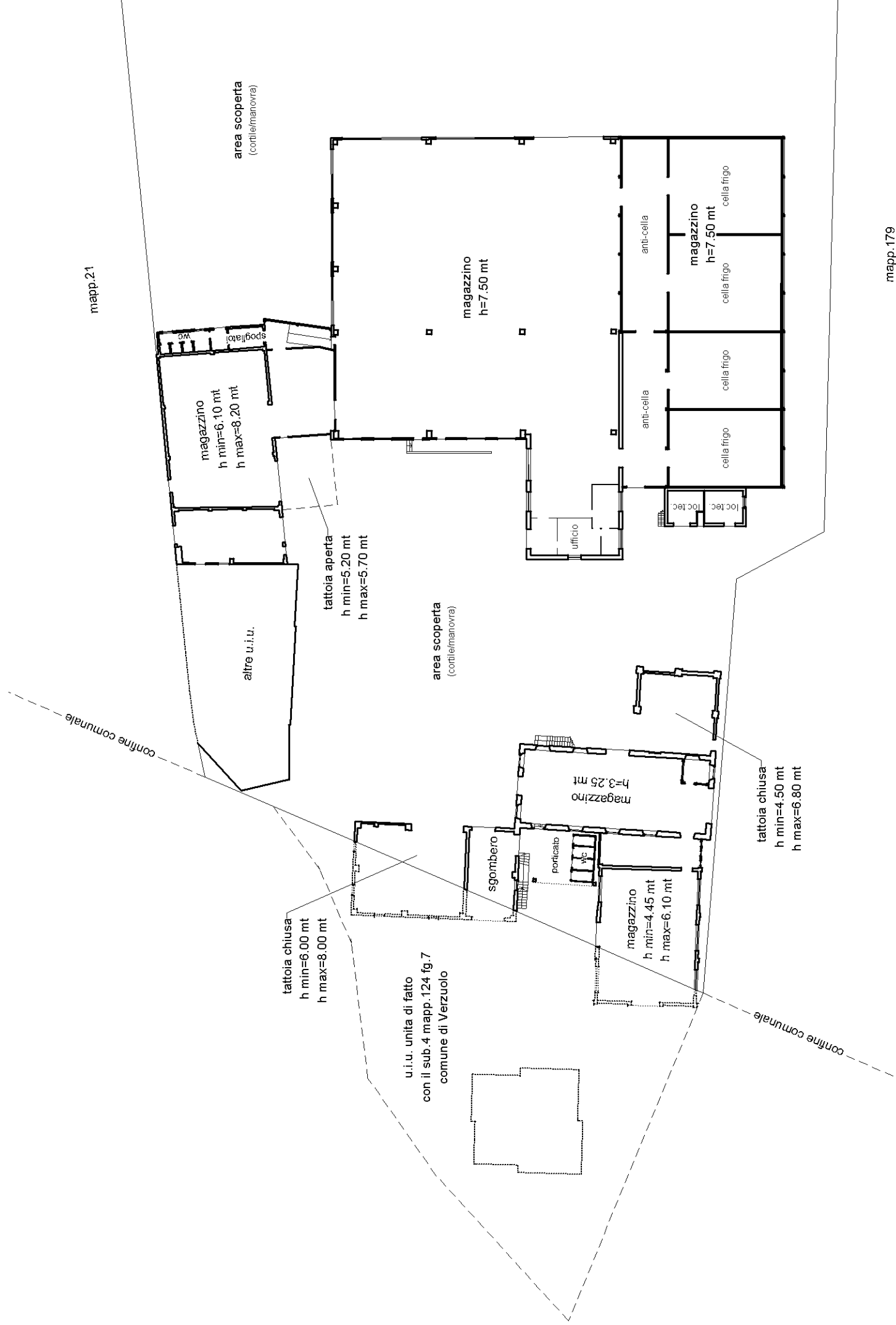

mapp.21

mapp.179

mapp.179

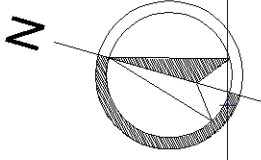

**Agenzia delle Entrate**  
**CATASTO FABBRICATI**  
Ufficio provinciale di  
Cuneo

Dichiarazione protocollo n. CN0026981 del 26/02/2024  
Comune di Manta  
Via Mattone  
civ. 2

Identificativi Catastali:  
Sezione:  
Foglio: 11  
Particella: 192  
Subalterno: 5

Compilata da:  
Pelazza Francesco  
Iscritto all'albo:  
Geometri  
Prov. Cuneo  
N. 3036

Scala 1: 500

Porzione di u.i.u. unita di fatto con il sub.4 mappale 124 foglio 7 del comune di Verzuolo

### PIANO PRIMO

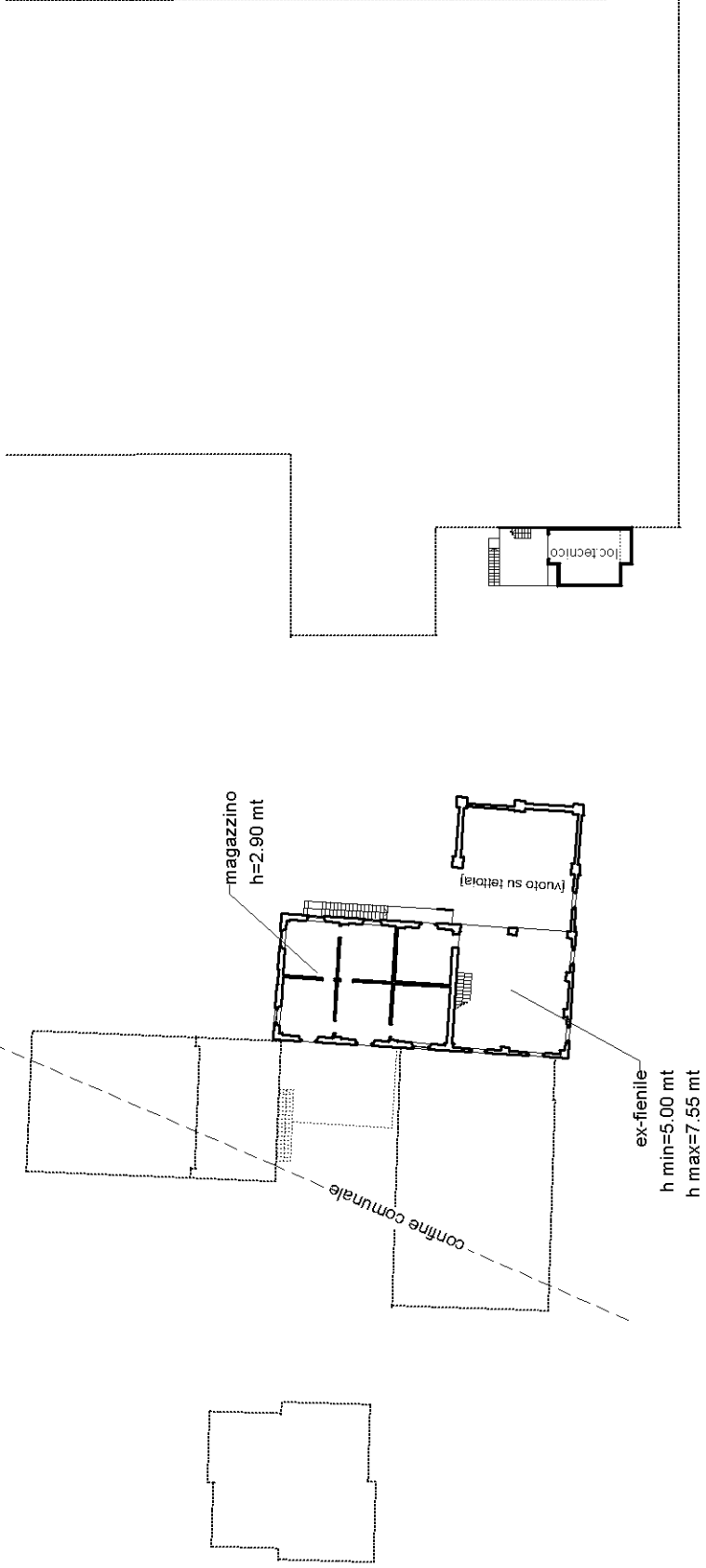

### PIANO SECONDO

