

**Agenzia delle Entrate**  
**CATASTO FABBRICATI**  
Ufficio provinciale di  
Cuneo

Dichiarazione protocollo n. CN0030467 del 01/03/2024  
Comune di Manta  
Via Mattone  
civ. 2

Identificativi Catastali:  
Sezione:  
Foglio: 11  
Particella: 192  
Subalterno: 3

Compilata da:  
Pelazza Francesco  
Iscritto all'albo:  
Geometri  
Prov. Cuneo  
N. 3036

Porzione di u.i.u. unita di fatto con il sub.3 mappale 124 foglio 7 del comune di Verzuolo

### PIANO SOTTERRANEO 1

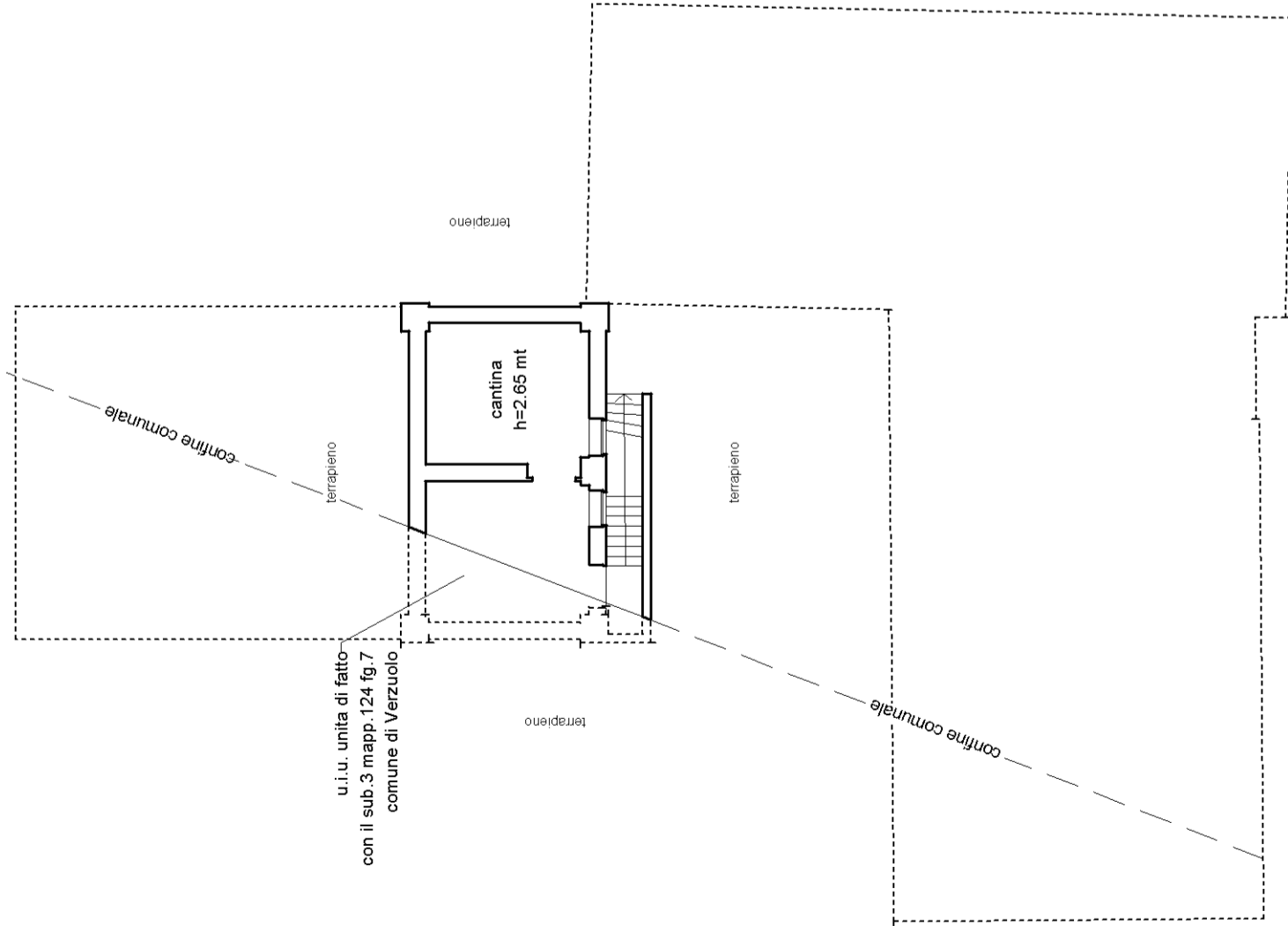

### PIANO PRIMO

