



Direzione Provinciale di Perugia

# Visura per soggetto

## Situazione degli atti informatizzati al 31/01/2019

Data: 31/01/2019 - Ora: 10.47.29

Visura n.: T85193 Pag: 26

Segue

### ALLEGATO N. 40

ITALIA DEKIVANI I.D.A.

36. Unità Immobiliari site nel Comune di TORGIANO(Codice LZ16) - Catasto dei Fabbricati

N.	DATI IDENTIFICATIVI				DATI DI CLASSAMENTO				ALTRE INFORMAZIONI				
	Sezione Urbana	Foglio	Particella	Sub	Zona Cens.	Micro Zona	Categoria	Classe	Consistenza	Superficie Catastale	Rendita	Indirizzo	Dati ulteriori
1		25	1284	4			C/6	2	24 m <sup>2</sup>	Totale: 27 m <sup>2</sup>	Euro 34,71	Dati derivanti da LOCALITA' CAMPAGNA SNC piano: S1; Variazione del 09/11/2015 - Inserimento in visura dei dati di superficie.	Annotazione



Direzione Provinciale di Perugia  
Ufficio Provinciale - Territorio  
Servizi Catastali

## Visura per soggetto

### Situazione degli atti informatizzati al 31/01/2019

Data: 31/01/2019 - Ora: 10.47.29      Segue  
Visura n.: T85195 Pag: 27

Immobile 1: Annotazione:      classamento proposto e validato (d.m. 701/94)

Intestazione degli immobili indicati al n. 36

N.		CODICE FISCALE	DIRITTI E ONERI REALI
1			(1) Proprieta' per l/1
DATI DERIVANTI DA			
	COSTITUZIONE del 06/09/2004 protocollo n. PG0237920 in atti dal 06/09/2004 registrazione n. 29631/2004		

37. Unità Immobiliari site nel Comune di TORGIANO(Codice L216) - Catasto dei Fabbricati

N.	DATI IDENTIFICATIVI				DATI DI CLASSAMENTO				ALTRE INFORMAZIONI					
	Sezione Urbana	Foglio	Particella	Sub	Zona Cens.	Zona Micro	Categoria	Classe	Consistenza	Superficie Catastale	Rendita	Indirizzo	Dati ulteriori	
1		25	1284	26			C/6	2	40 m²	Totale- 41 m²	Euro 57.84		LOCALITA' CAMPAGNA SNC piano: S1; Variazione del 09/11/2015 - Inserimento in visura dei dati di superficie.	Annotazione

Immobile 1: Annotazione:      classamento proposto e validato (d.m. 701/94)

Intestazione degli immobili indicati al n. 37

N.		CODICE FISCALE	DIRITTI E ONERI REALI
1			(1) Proprieta' per l/1
DATI ANAGRAFICI			

N=8000

E=36800



Comune: TORGIANO  
Foglio: 25

Scala originale: 1:2000  
Dimensione cortice: 534.000 x 378.000 metri

31-Mar-2020 13:5:4  
Prot. n. 182589/2020

1 Particella: 1284

ELABORATO PLANIMETRICO	
Compilato da:	
iscritto all'albo: Geometri	
Prov. Perugia	N. 2303

Agenzia del Territorio  
**CATASTO FABBRICATI**  
Ufficio Provinciale di  
Perugia

Comune di Torgiano	Protocollo n. PG0241103 del 09/09/2004
Sezione: Foglio: 25 Particella: 1284	Tipo Mappale n. del
Dimostrazione grafica dei subalterni	Scala 1 : 500

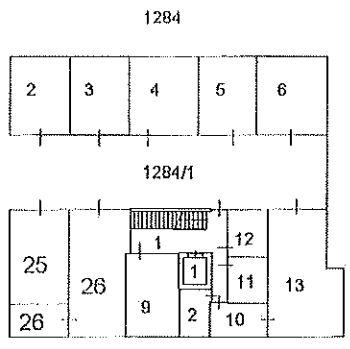

PIANO PRIMO SOTTOSTRADA

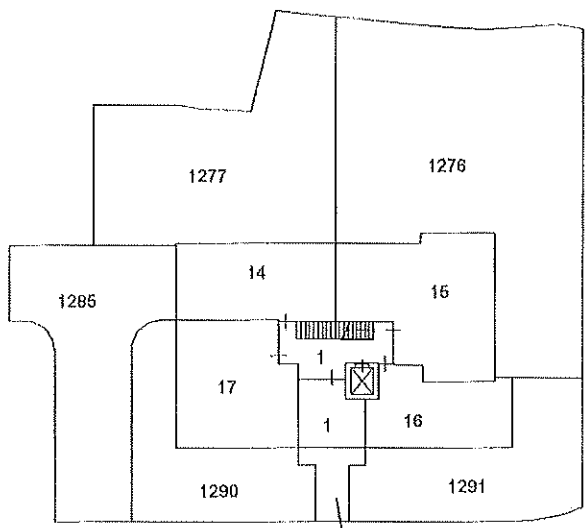

PIANO TERRA

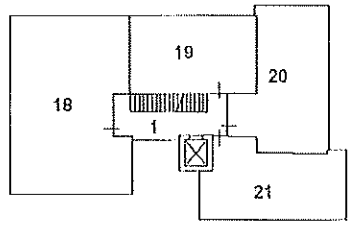

PIANO PRIMO

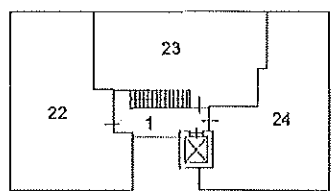

PIANO SECONDO



Ultima planimetria in atti

Catasto dei Fabbricati - Situazione al 02/02/2019 - Comune di TORGIANO (L216) - < Foglio: 25 - Particella: 1284 - Elaborato planimetrico >

Agenzia del Territorio  
**CATASTO FABBRICATI**  
Ufficio Provinciale di  
Perugia

Dichiarazione protocollo n. PG0237920 del 06/09/2004

Planimetria di u.i.u. in Comune di Torgiano

Localita' Campagna

oiv. SNC

Identificativi Catastali:

Sezione:

Foglio: 25

Particella: 1284

Subalterno: 4

Compilata da:

iscritto all'albo:  
Geometri

Prov. Perugia

N. 2303

Scheda n. 1

Scala 1:200

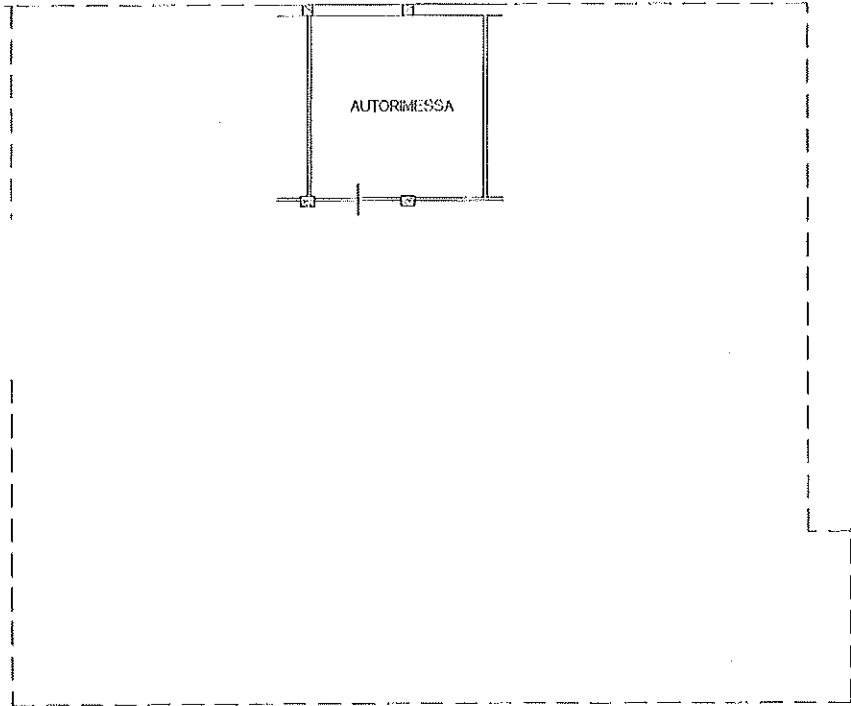

PIANO PRIMO SOTTOSTRADA H= 2.50 ML



Ultima planimetria in atti

Agenzia del Territorio  
**CATASTO FABBRICATI**  
Ufficio Provinciale di  
Perugia

Dichiarazione protocollo n. PG0241103 del 09/09/2004

Planimetria di u.i.u. in Comune di Torgiano

Localita' Campagna

civ. SNC

Identificativi Catastali:

Sezione:

Foglio: 25

Particella: 1284

Subalterno: 26

Comilata da:

?

Isritto all'albo:  
Geometri

Prov. Perugia

N. 2303

Scheda n. 1

Scala 1:200

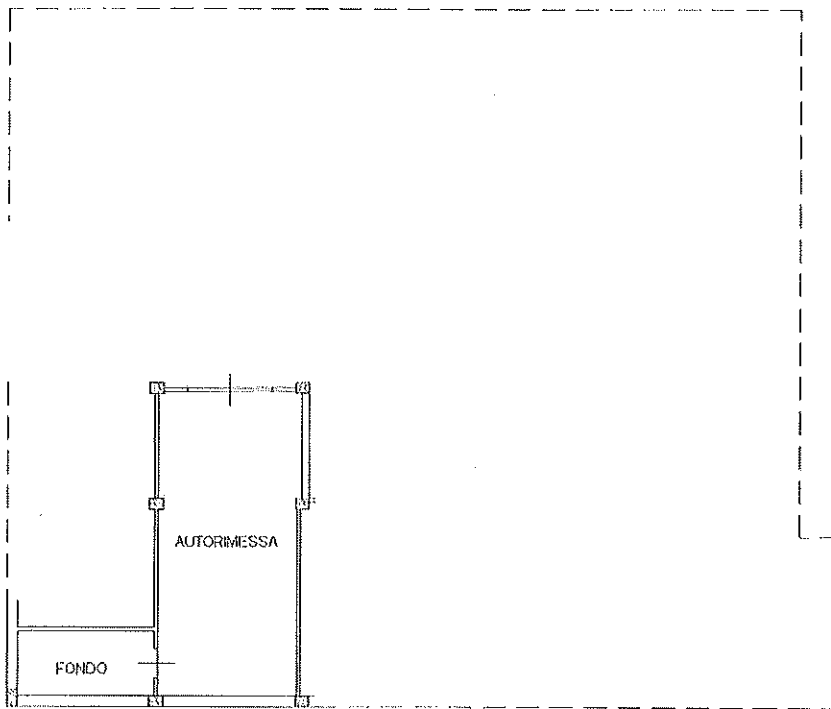

PIANO PRIMO SOTTOSTRADA H= 2.50 ML



Ultima planimetria in atti