

ALLEGATO N. 8

Elaborato fotografico



Figura 1. LOTTO UNICO: Ortofoto catastale degli immobili pignorati al F. 57, P.IIa 2660, Sub. 1-2-3-4-5 ubicati in San Giovanni Rotondo alla Via E. Mandes n. 25 e 27.



Figura 2. LOTTO UNICO: Ortofoto degli immobili pignorati al F. 57, P.IIa 2660, Sub. 1-2-3-4-5 ubicati in San Giovanni Rotondo alla Via E. Mandes n. 25 e 27.



Figura 3. LOTTO UNICO: Fabbricato in cui si trovano gli immobili pignorati al F. 57, P.IIa 2660, Sub. 1-2-3-4-5 ubicati in San Giovanni Rotondo alla Via E. Mandes n. 25 e 27.



Figura 4. LOTTO UNICO: Immobile pignorato al F. 57, P.IIa 2660, Sub. 3 ubicato in San Giovanni Rotondo alla Via E. Mandes n. 25 (portoncino d'ingresso).



Figura 5. LOTTO UNICO: Immobile pignorato al F. 57, P.Ila 2660, Sub. 3 ubicato in San Giovanni Rotondo alla Via E. Mandes n. 25 (atrio d'ingresso – ampliamento).



Figura 6. LOTTO UNICO: Immobile pignorato al F. 57, P.Ila 2660, Sub. 3 ubicato in San Giovanni Rotondo alla Via E. Mandes n. 25 (bagno – ampliamento).

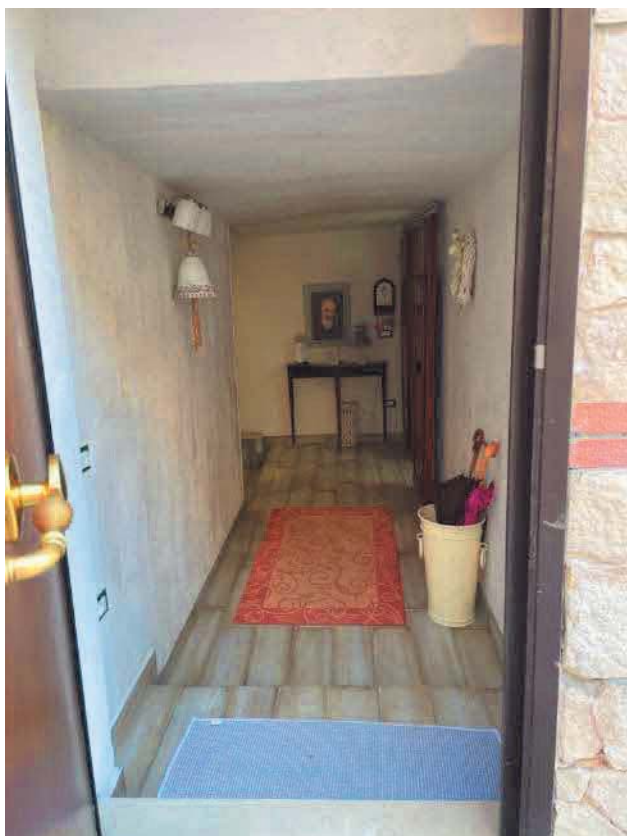

Figura 7. LOTTO UNICO: Immobile pignorato al F. 57, P.Ila 2660, Sub. 3 ubicato in San Giovanni Rotondo alla Via E. Mandes n. 25 (soggiorno).



Figura 8. LOTTO UNICO: Immobile pignorato al F. 57, P.Ila 2660, Sub. 3 ubicato in San Giovanni Rotondo alla Via E. Mandes n. 25 (disimpegno).



Figura 9. LOTTO UNICO: Immobile pignorato al F. 57, P.IIa 2660, Sub. 3 ubicato in San Giovanni Rotondo alla Via E. Mandes n. 25 (ripostiglio).



Figura 10. LOTTO UNICO: Immobile pignorato al F. 57, P.IIa 2660, Sub. 3 ubicato in San Giovanni Rotondo alla Via E. Mandes n. 25 (camera).



Figura 11. LOTTO UNICO: Immobile pignorato al F. 57, P.IIa 2660, Sub. 3 ubicato in San Giovanni Rotondo alla Via E. Mandes n. 25 (camera).



Figura 12. LOTTO UNICO: Immobile pignorato al F. 57, P.IIa 2660, Sub. 3 ubicato in San Giovanni Rotondo alla Via E. Mandes n. 25 (bagno).



Figura 13. LOTTO UNICO: Immobile pignorato al F. 57, P.Ila 2660, Sub. 3 ubicato in San Giovanni Rotondo alla Via E. Mandes n. 25 (cucina).



Figura 14. LOTTO UNICO: Immobile pignorato al F. 57, P.Ila 2660, Sub. 3 ubicato in San Giovanni Rotondo alla Via E. Mandes n. 25 (scala di accesso al ripostiglio posto al piano primo).



Figura 15. LOTTO UNICO: Immobile pignorato al F. 57, P.IIa 2660, Sub. 4 ubicato in San Giovanni Rotondo alla Via E. Mandes n. 25 (ripostiglio posto al piano primo individuato al sub. 4 ed accorpato al sub. 3).



Figura 16. LOTTO UNICO: Immobile pignorato al F. 57, P.IIa 2660, Sub. 3 ubicato in San Giovanni Rotondo alla Via E. Mandes n. 27 (ingresso al vano tecnico mediante il B.C.N.C. individuato al sub. 1).



Figura 17. LOTTO UNICO: Immobile pignorato al F. 57, P.IIa 2660, Sub. 3 ubicato in San Giovanni Rotondo alla Via E. Mandes n. 27 (vano tecnico).



Figura 18. LOTTO UNICO: Immobile pignorato al F. 57, P.IIa 2660, Sub. 4 ubicato in San Giovanni Rotondo alla Via E. Mandes n. 27 (accesso dal bene comune non censibile censito al sub. 1).



Figura 19. LOTTO UNICO: Immobile pignorato al F. 57, P.IIa 2660, Sub. 4 ubicato in San Giovanni Rotondo alla Via E. Mandes n. 27 (ingresso).

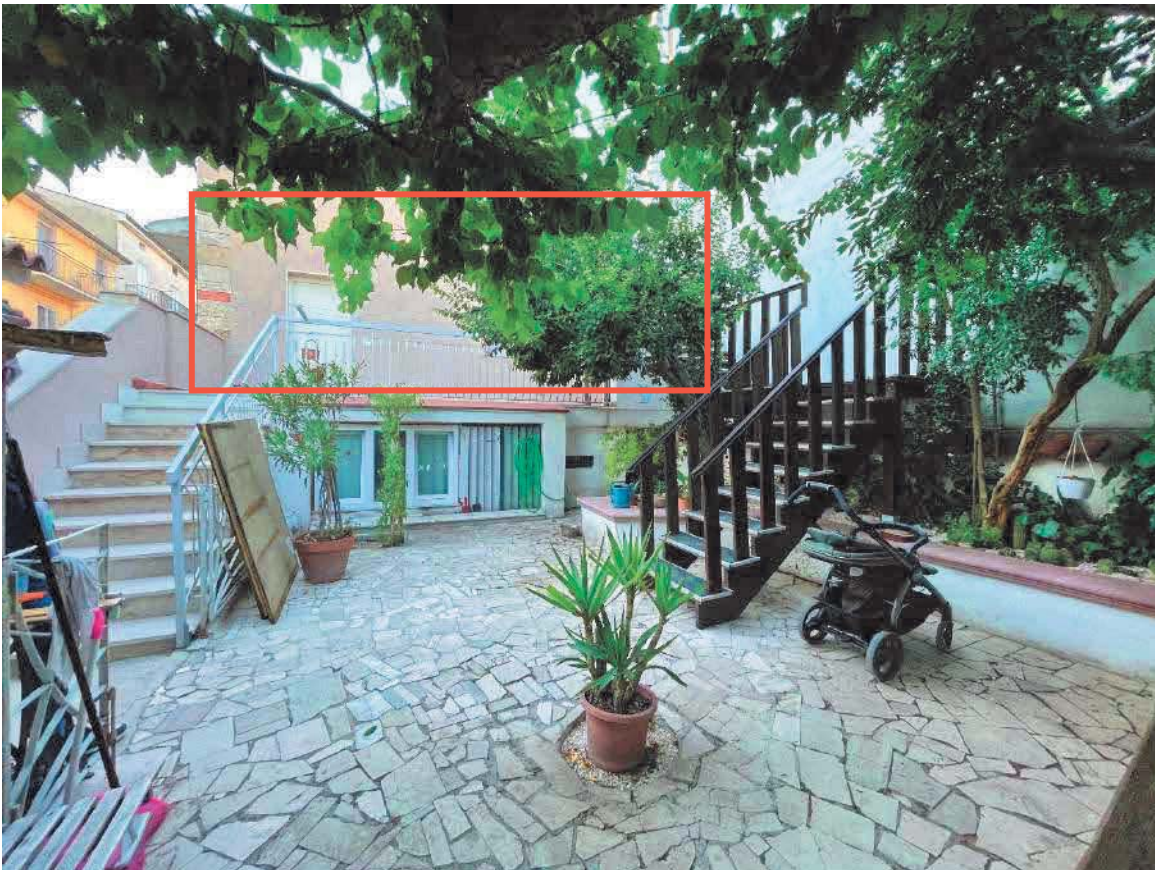

Figura 20. LOTTO UNICO: Immobile pignorato al F. 57, P.IIa 2660, Sub. 4 ubicato in San Giovanni Rotondo alla Via E. Mandes n. 27 (disimpegno).



Figura 21. LOTTO UNICO: Immobile pignorato al F. 57, P.IIa 2660, Sub. 4 ubicato in San Giovanni Rotondo alla Via E. Mandes n. 27 (soggiorno e cucina).



Figura 22. LOTTO UNICO: Immobile pignorato al F. 57, P.IIa 2660, Sub. 4 ubicato in San Giovanni Rotondo alla Via E. Mandes n. 27 (bagno).



Figura 23. LOTTO UNICO: Immobile pignorato al F. 57, P.IIa 2660, Sub. 4 ubicato in San Giovanni Rotondo alla Via E. Mandes n. 27 (camera).



Figura 24. LOTTO UNICO: Immobile pignorato al F. 57, P.IIa 2660, Sub. 4 ubicato in San Giovanni Rotondo alla Via E. Mandes n. 27 (ripostiglio accorpato al sub. 3).



Figura 25. LOTTO UNICO: Immobile pignorato al F. 57, P.IIa 2660, Sub. 5 ubicato in San Giovanni Rotondo alla Via E. Mandes n. 27 (accesso dal bene comune non censibile censito al sub. 1).



Figura 26. LOTTO UNICO: Immobile pignorato al F. 57, P.IIa 2660, Sub. 5 ubicato in San Giovanni Rotondo alla Via E. Mandes n. 27 (soggiorno/pranzo).



Figura 27. LOTTO UNICO: Immobile pignorato al F. 57, P.IIa 2660, Sub. 5 ubicato in San Giovanni Rotondo alla Via E. Mandes n. 27 (bagno).



Figura 28. LOTTO UNICO: Immobile pignorato al F. 57, P.IIa 2660, Sub. 5 ubicato in San Giovanni Rotondo alla Via E. Mandes n. 27 (bagno di servizio).



Figura 29. LOTTO UNICO: Immobile pignorato al F. 57, P.IIa 2660, Sub. 5 ubicato in San Giovanni Rotondo alla Via E. Mandes n. 27 (disimpegno).



Figura 30. LOTTO UNICO: Immobile pignorato al F. 57, P.IIa 2660, Sub. 5 ubicato in San Giovanni Rotondo alla Via E. Mandes n. 27 (camera).



Figura 31. LOTTO UNICO: Immobile pignorato al F. 57, P.IIa 2660, Sub. 5 ubicato in San Giovanni Rotondo alla Via E. Mandes n. 27 (camera).



Figura 32. LOTTO UNICO: Immobile pignorato al F. 57, P.IIa 2660, Sub. 5 ubicato in San Giovanni Rotondo alla Via E. Mandes n. 27 (terrazza).



Figura 33. LOTTO UNICO: Immobile pignorato non accatastato ubicato in San Giovanni Rotondo alla Via E. Mandes n. 27 (sottotetto).



Figura 34. LOTTO UNICO: Immobile pignorato non accatastato ubicato in San Giovanni Rotondo alla Via E. Mandes n. 27 (interno sottotetto).



Figura 35. LOTTO UNICO: Immobile pignorato non accatastato ubicato in San Giovanni Rotondo alla Via E. Mandes n. 27 (interno sottotetto).



Figura 36. LOTTO UNICO: Immobile pignorato al F. 57, P.IIa 2660, Sub. 1 ubicato in San Giovanni Rotondo alla Via E. Mandes n. 27 (corte di accesso agli immobili - bene comune non censibile).