

MODULARIO
F. - Cat. S. T. - 311



MINISTERO DELLE FINANZE
DIREZIONE GENERALE DEL CATASTO E DEI SERVIZI TECNICI ERARIALI

MOD. B (Nuovo Catasto Edilizio Urbano)

Lire
20

NUOVO CATASTO EDILIZIO URBANO

(R. DECRETO-LEGGE 13 APRILE 1939, N. 652)

Planimetria dell'immobile situato nel Comune di Reggio Emilia Via Gorizia N. 28

Ditta Arlotti Vanda in Trucchi n.a. R.E. il 4-6-1906

Allegata alla dichiarazione presentata all'Ufficio Tecnico Erariale di Reggio Emilia

Scheda N° 0028283
Foglio 117
Mappale 28844/3

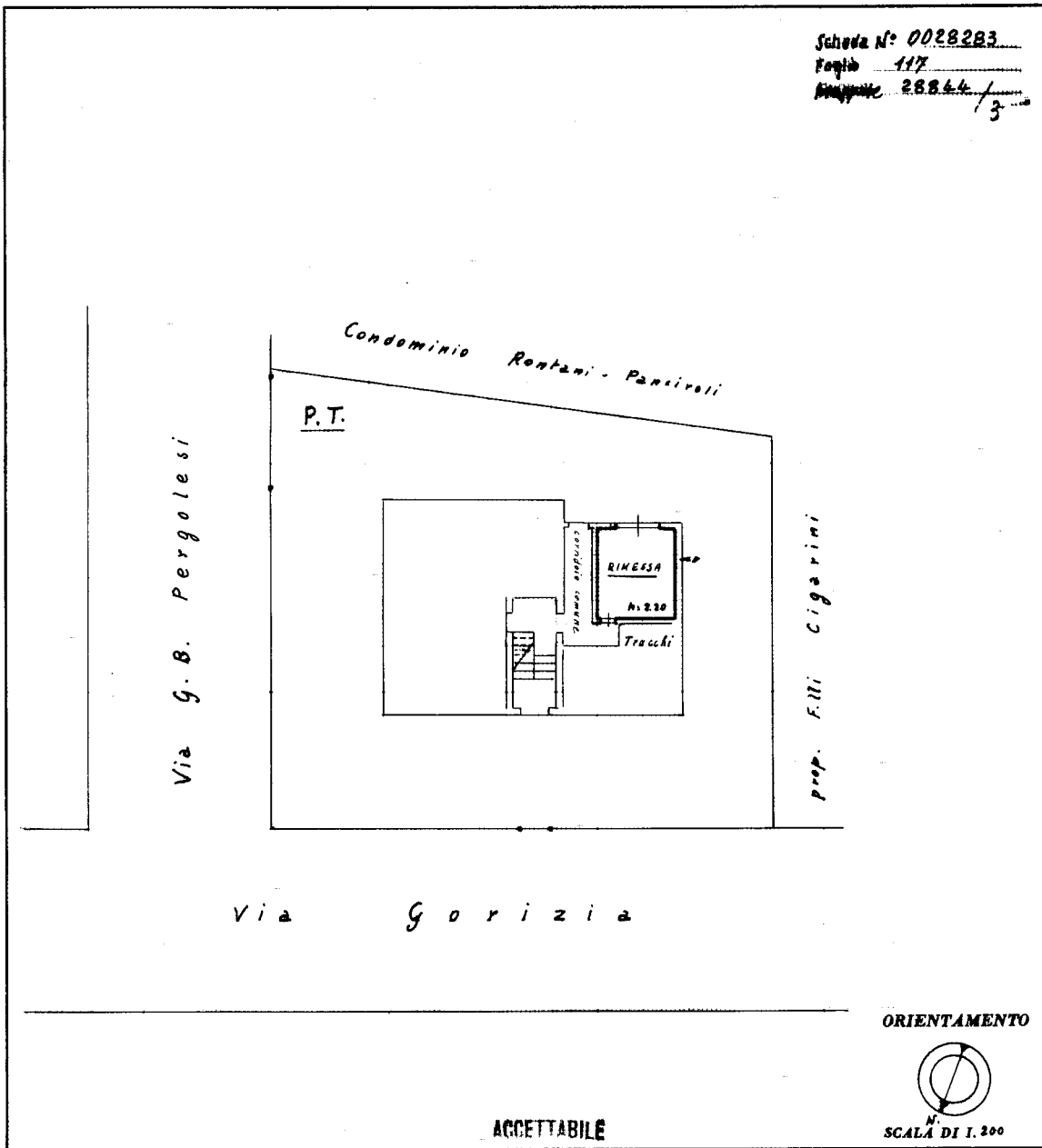

ACCETTABILE

ORIENTAMENTO



SCALA DI 1:200

SPAZIO RISERVATO PER LE ANNOTAZIONI D'UFFICIO

DATA 31-12-963
PROT. N° 2693/6950

F117 ma/p. 28844/3
= 13/1 + 13

Compilata dal Geometra
(Titolo, nome e cognome del tecnico)

Incerti Ferrari Carlo

Iscritto all'Albo dei Geometri

della Provincia di Reggio E.

DATA 28-12-1963

Firma: [Signature]

ISTITUTO POLIGRAFICO DELLO STATO

Ultima planimetria in atti

Catasto dei Fabbricati - Situazione al 01/02/2024 - Comune di REGGIO NELL'EMILIA (H223) - < Foglio 131 - Particella 84 - Subalterno 3 >
Firmato D[...]
Innau 01

**Agenzia del Territorio
CATASTO FABBRICATI
Ufficio Provinciale di
Reggio Emilia**

Dichiarazione protocollo n. RE0176793 del 12/10/2010

Planimetria di u.i.u. in Comune di Reggio Nell'emilia

Via Gorizia

civ.

Identificativi Catastali:

Sezione:
Foglio: 131
Particella: 84
Subalterno: 8

Compilata da:
Muto Thomas

Iscritto all'albo:
Geometri

Prov. Reggio Emilia

N. 2226

Scheda n. 1

Scala 1:200



PIANO TERZO
H=300

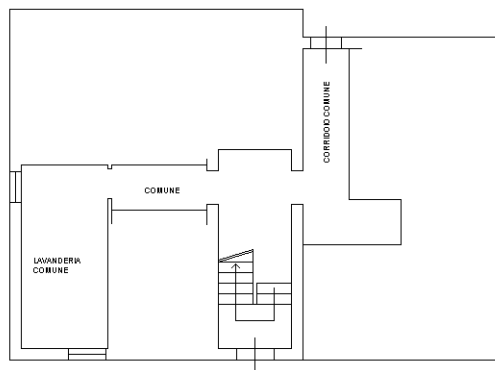

PIANO TERRA
H=220

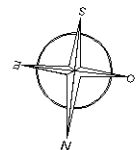

Ultima planimetria in atti