

**FOTOGRAFIE ESTERNE**



**VISTA ABITAZIONE DALLA VIA PUBBLICA (PARTE ELEVATA A TRE P.FT. E PARTE A DUE P.FT)**

---



**VISTA CONTESTO CIRCOSTANTE SULLA VIA PUBBLICA**

---



## ALLEGATO E - DOCUMENTAZIONE FOTOGRAFICA IMMOBILE



VISTA ABITAZIONE DALLA CORTE COMUNE (PORZIONE CIVILE ELAVATA A TRE PIANI F.T.)



VISTA ABITAZIONE DALLA CORTE COMUNE (PORZIONE RUSTICA ELAVATA A DUE PIANI F.T.)



VISTA CONTESTO CORTE COMUNE (PART. 336 FG.6)





## ALLEGATO E - DOCUMENTAZIONE FOTOGRAFICA IMMOBILE



VISTA FABBRICATO ACCESSORIO DALLA CORTE (PART. 351, FG.6) E TERRENO (PART.356, FG.6)

### FOTOGRAFIE INTERNE ABITAZIONE : PART. 337 PARTE E 338



VISTA INGRESSO - VANO SCALE - VERANDA AL P.T.



VISTA SOGGIORNO - CUCINA AL P.T.



## ALLEGATO E - DOCUMENTAZIONE FOTOGRAFICA IMMOBILE



VISTA RIPOSTIGLIO E SERVIZIO IGIENICO AL P.T.



VISTA CAMERE AL P.1.

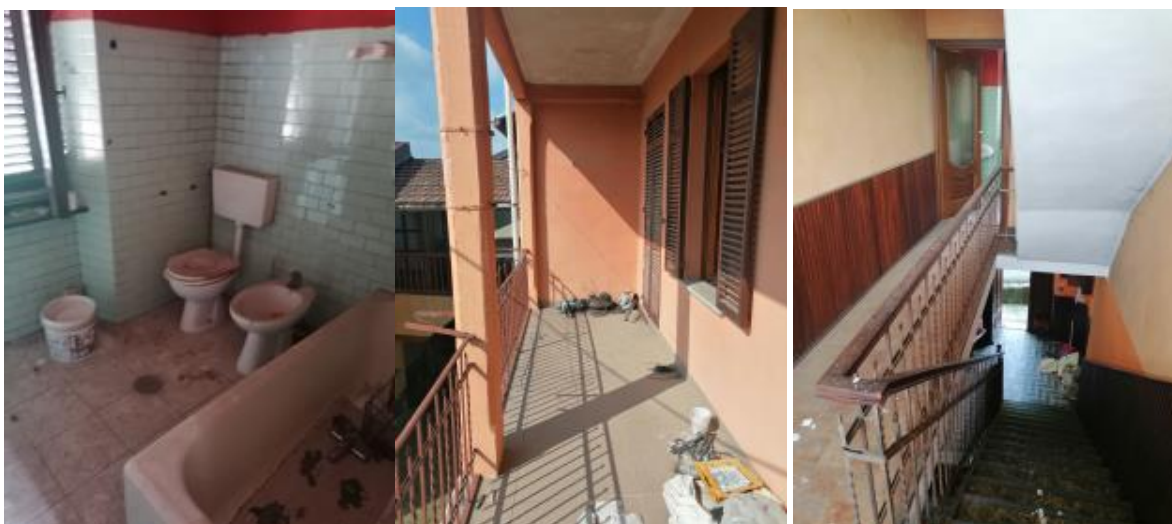

VISTA BAGNO - VANO SCALA E BALCONI AL PIANO PRIMO





## ALLEGATO E - DOCUMENTAZIONE FOTOGRAFICA IMMOBILE



VISTA CAMERE E STATO DI DEGRADO AL PIANO SECONDO



**ALLEGATO E - DOCUMENTAZIONE FOTOGRAFICA IMMOBILE**



**VISTA AUTORIMESSA E ZONA RIPOSTIGLIO, LAVATIOIO (FABBRICATO ACCESSORIO AL P.T.)**



**VISTA DAL MAPPALE 351 FG.6**



**VISTE INTERNE ED ESTERNE DEL FABBRICATO ACCESSORIO E DELLE AREE ESCLUSIVE RECINTATE**

