

MODULARIO  
F. rig. rend. 497



MINISTERO DELLE FINANZE  
DIREZIONE GENERALE DEL CATASTO E DEI SS.TT.EE.  
**CATASTO EDILIZIO URBANO** (RDL 13-4-1939, n. 652)

MOD. BN (CEU)

LIRE  
**500**

Planimetria di u.i.u. in Comune di **SONNINO** via **CON. DA RIMETTE** civ. **61**

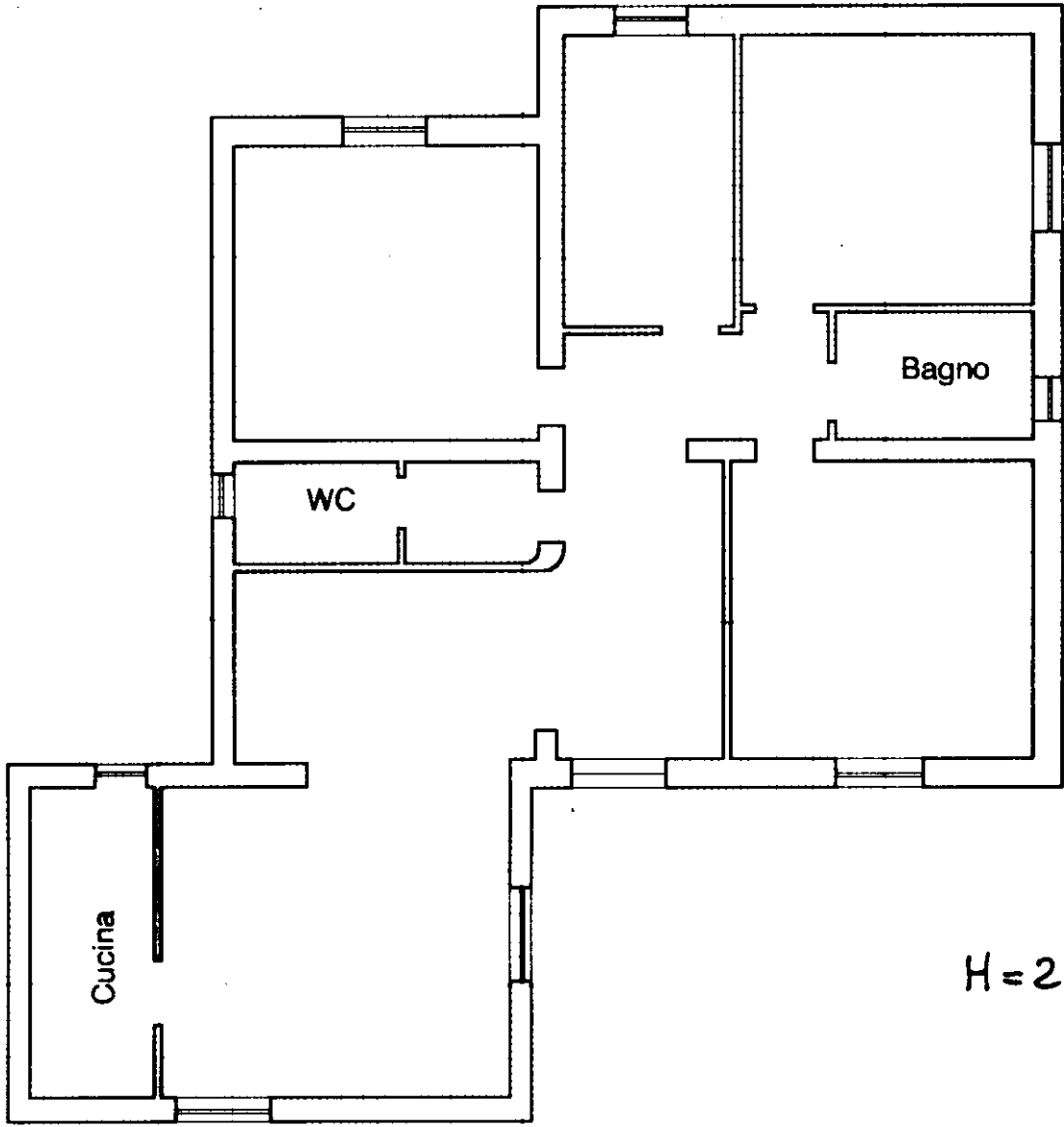

H=2.80

**Piano terra**

ORIENTAMENTO

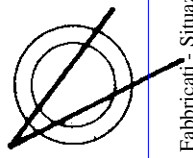

SCALA DI 1:100

Roma - Istituto Poligrafico e Zecca dello Stato - P.V.

Catasto dei Fabbricati - Situazione al 30/03/2023 - Comune di SONNINO(1832) - < Foglio 4 - Particella 549 - Subalterno >  
VI - RIMETTE - n. 61 - Piano T

Dichiarazione di N.C.   
 Denuncia di variazione   
 Data presentazione: 30/05/2001 - Data: 30/03/2023 - n. T394642 - Richiedente: MGLMRC82E05E4720  
 Totale schede: 1 - Formato di acquisizione: A4(210x297) - Formato stampa richiesto: A4(210x297)  
 n. **549** sub. **---**

ORDINE DEGLI ARCHITETTI  
 Compilata dal **ARCH. IANNETTONI BERNARDINO UGO** DI LATINA  
 (Titolo, cognome e nome)  
 Iscritto all'albo de **ARCHITETTI**  
 della provincia di **LATINA** n. **172**  
 data **29/05/2001** Firma **Demetrio Schiavo**

RISERVATO ALL'UFFICIO  
 CAPO TECNICO  
 Gen. **---** 2001  
**30 MAR 2001**