



Direzione Provinciale di Perugia
Ufficio Provinciale - Territorio

88-0114 Caffaroli site nel Comune di DERUTA (Codice D279) - Catasto dei Fabbricati

Visura per soggetto

Situazione degli atti informatizzati al 31/01/2019

Data: 31/01/2019 - Ora: 10.47.26

Visura n.: T85193 Pag: 6

Segue

N.	DATI IDENTIFICATIVI				DATI DI CLASSAMENTO				ALTRE INFORMAZIONI					
	Sezione Urbana	Foglio	Particella	Sub	Zona Cens.	Zona	Metro Zona	Categoria	Classe	Consistenza	Superficie Catastale	Rendita	Indirizzo	Dati ulteriori
1		12	269	22				C/2	10	4 m ²	Totale: 5 m ²	Euro 8,68	Dati derivanti da VIA TIBERINA SNC piano: S1; Variazione del 09/11/2015 - Inserimento in visura dei dati di superficie.	Annotazione
2		12	269	23				C/2	10	4 m ²	Totale: 5 m ²	Euro 8,68	VIA TIBERINA SNC piano: S1; Variazione del 09/11/2015 - Inserimento in visura dei dati di superficie.	Annotazione
3		12	269	24				C/2	10	7 m ²	Totale: 8 m ²	Euro 15,18	VIA TIBERINA SNC piano: S1; Variazione del 09/11/2015 - Inserimento in visura dei dati di superficie.	Annotazione

Immobile 1: Annotazione: classamento proposto e validato (d.m. 701/94)

Immobile 2: Annotazione: classamento proposto e validato (d.m. 701/94)

Immobile 3: Annotazione: classamento proposto e validato (d.m. 701/94)

Totale: m² 15 Rendita: Euro 32,54

Intestazione degli immobili indicati al n. 8

N.	DATI ANAGRAFICI	CODICE FISCALE	DIRITTI E ONERI REALI
1			(1) Proprietà per 1/1

DATI DERIVANTI DA: www.regione Umbria.gov.it protocollo n. 145356 in atti dal 09/05/2002 (n. 3599.1/2002)

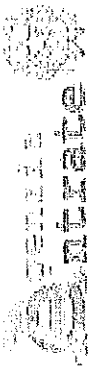

Direzione Provinciale di Perugia
Ufficio Provinciale - Territorio
Servizi Catastali

Visura per soggetto

Situazione degli atti informatizzati al 31/01/2019

Data: 31/01/2019 - Ora: 10.47.27

Visura n.: T8S193 Pag: 8

Segre

Intestazione degli immobili indicati al n. 10

N.	DATA INAGRAFICA	CONTO	DIRITTI E ONERI REALI
1			(1) Proprietà per 1/1
DATI DERIVANTI DA: ... RENTE EDIFICATA SU BCNC (n. 25471/2003)			



B=38200

1 Particella: 1385

Agenzia delle Entrate
CATASTO FABBRICATI
 Ufficio Provinciale di
 Perugia

ELABORATO PLANIMETRICO
 Compilato da:
 Pietrella Simone
 Iscritto all'albo:
 Geometri
 Prov. Perugia N. 05544

Comune di Deruta
 Sezione: Foglio: 12 Particella: 269
 Protocollo n. PG0069661 del 29/06/2018
 Tipo Mappale n. del.
 Dimostrazione grafica dei subalterni Scala 1 : 500

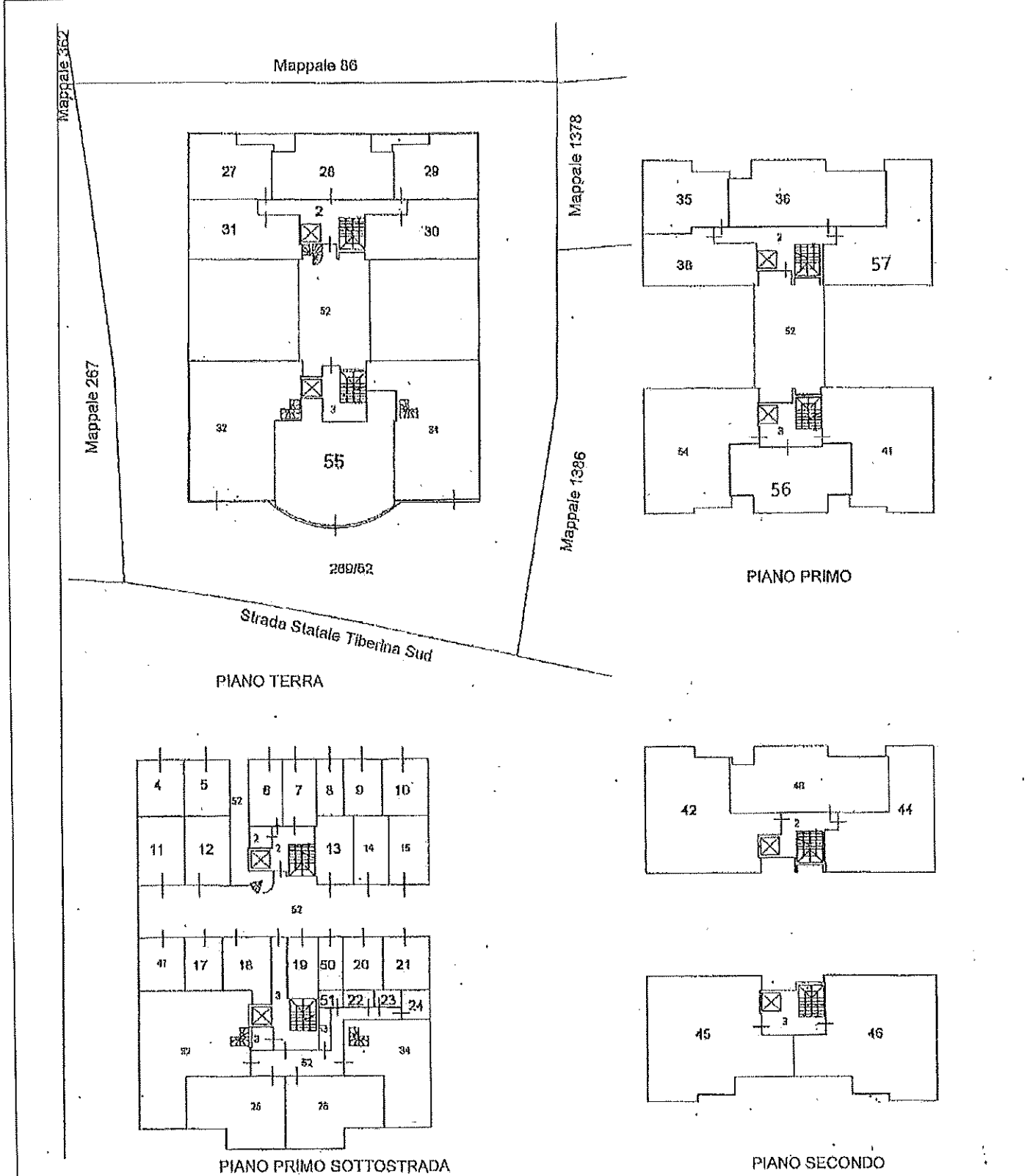

Catasto dei Fabbricati - Situazione al 20/05/2020 - Comune di DERUTA (D279) - < Foglio: 12 - Particella: 269 - Elaborato planimetrico >

Ultima planimetria in atti

N *ES*

Agenzia del Territorio
CATASTO FABBRICATI
Ufficio Provinciale di
Perugia

Dichiarazione protocollo n. 000161384 del 02/05/2003

Planimetria di u.i.u. in Comune di Deruta

Via Tiberina

civ. SNC

Identificativi Catastali:

Sezione:

Foglio: 12

Particella: 269

Subalterno: 22

Compilata da:

Iscritto all'albo:
Geometri

Prov. Perugia

N. 2303

Scheda n. 1

Scala 1:200

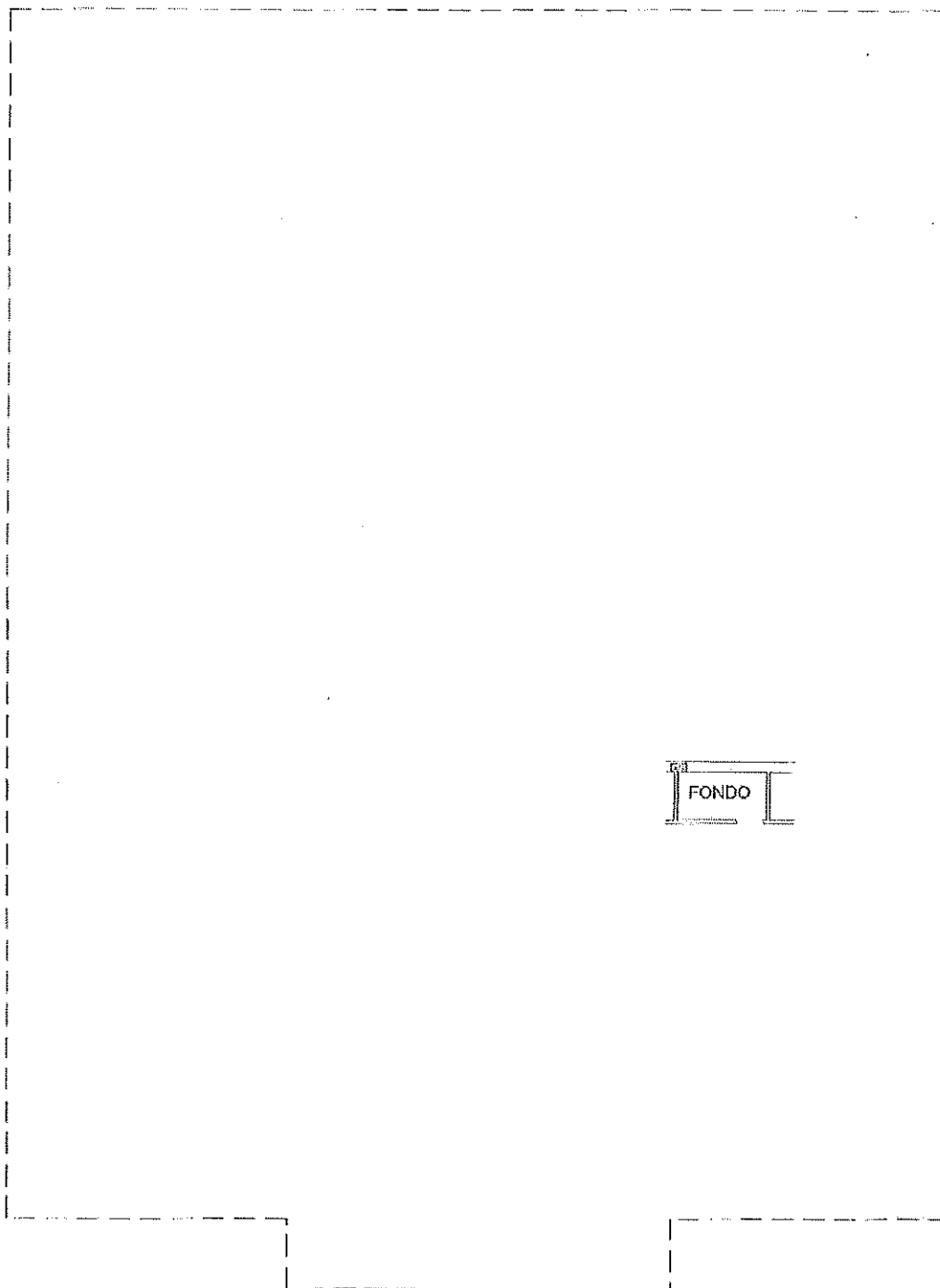

PIANO PRIMO SOTTOSTRADA H= 2.50 ML

Ultima planimetria in atti

Data: 06/07/2019 - n. T24078 - Richiedente: PZZPLA71P06E256F

(tale scheda: 1 - Formato di acquisizione: A4(210x297) - Formato stampa richiesto: A4(210x297)

N

Catasto dei Fabbricati - Situazione al 06/07/2019 - Comune di DERUTA (D279) - < Foglio: 12 - Particella: 269 - Subalterno: 22 >
VIA TIBERINA SNC n. 51

Agenzia del Territorio
CATASTO FABBRICATI
Ufficio Provinciale di
Perugia

Dichiarazione protocollo n. 000161384 del 02/05/2003

Planimetria di u.i.u. in Comune di Deruta

Via Tiberina

civ. SNC

Identificativi Catastali:

Sezione:

Foglio: 12

Particella: 269

Subalterno: 23

Comune:

iscritto all'albo:
Geometri

Prov. Perugia

N. 2303

Scheda n. 1

Scala 1:200

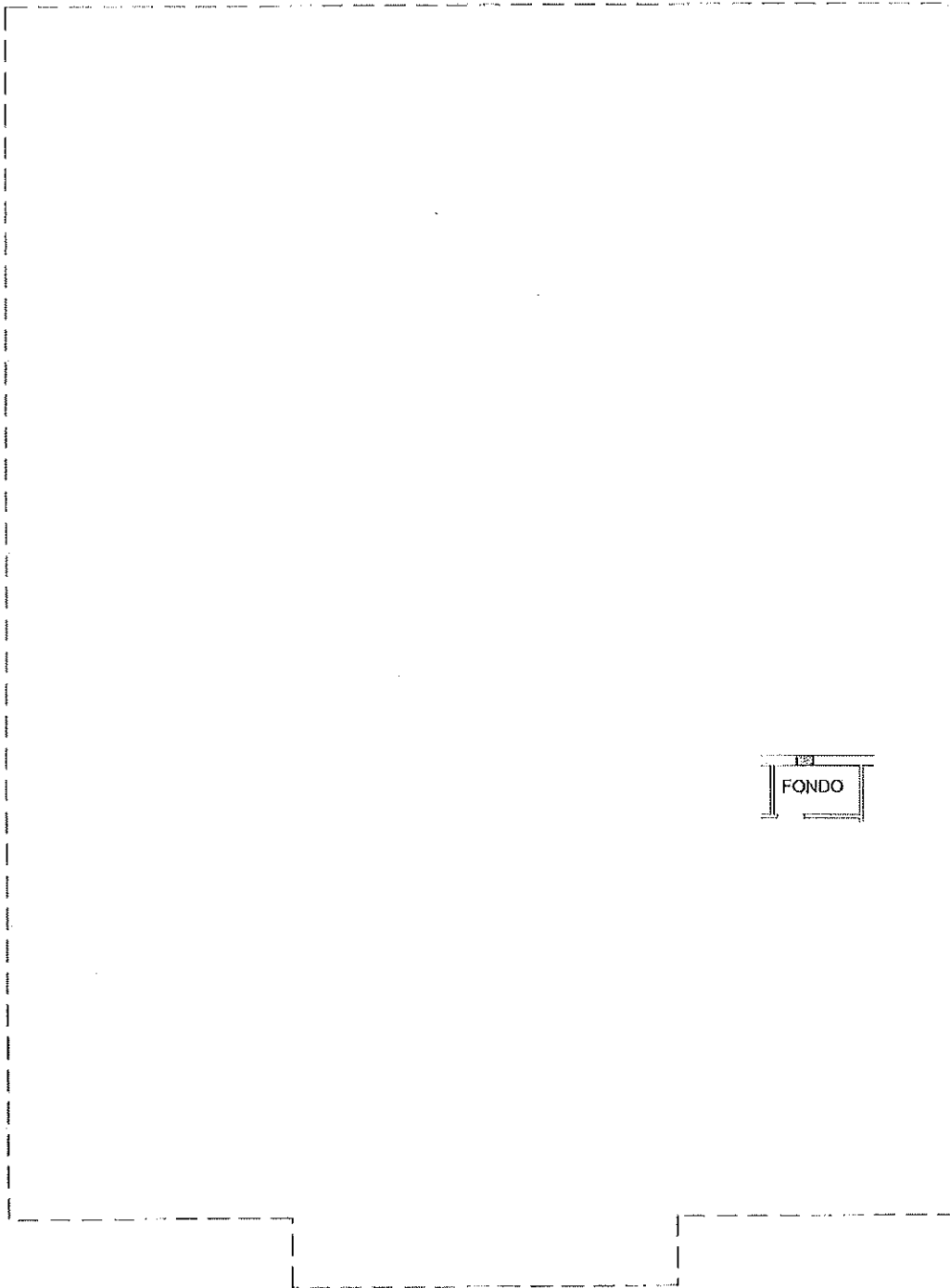

PIANO PRIMO SOTTOSTRADA H= 2.50 ML

Ultima planimetria in atti

Data: 08/07/2019 - n. T100287 - Richiedente: PZZPLA71P06E256F

Totale schede: 1 - Formato di acquisizione: A4(210x297) - Formato stampa richiesto: A4(210x297)



Catasto dei Fabbricati - Situazione al 08/07/2019 - Comune di DERUTA (D279) - < Foglio: 12 - Particella: 269 - Subalterno: 23 >
VIA TIBERINA SNC

Agenzia del Territorio
CATASTO FABBRICATI
Ufficio Provinciale di
Perugia

Dichiarazione protocollo n. 000161384 del 02/05/2003

Planimetria di u.i.u. in Comune di Deruta

Via Tiberina

civ. SNC

Identificativi Catastali:

Sezione:

Foglio: 12

Particella: 269

Subalterno: 24

Cor

Iscritto all'albo:
Geometri

Prov. Perugia

N. 2303

Scheda n. 1

Scala 1:200

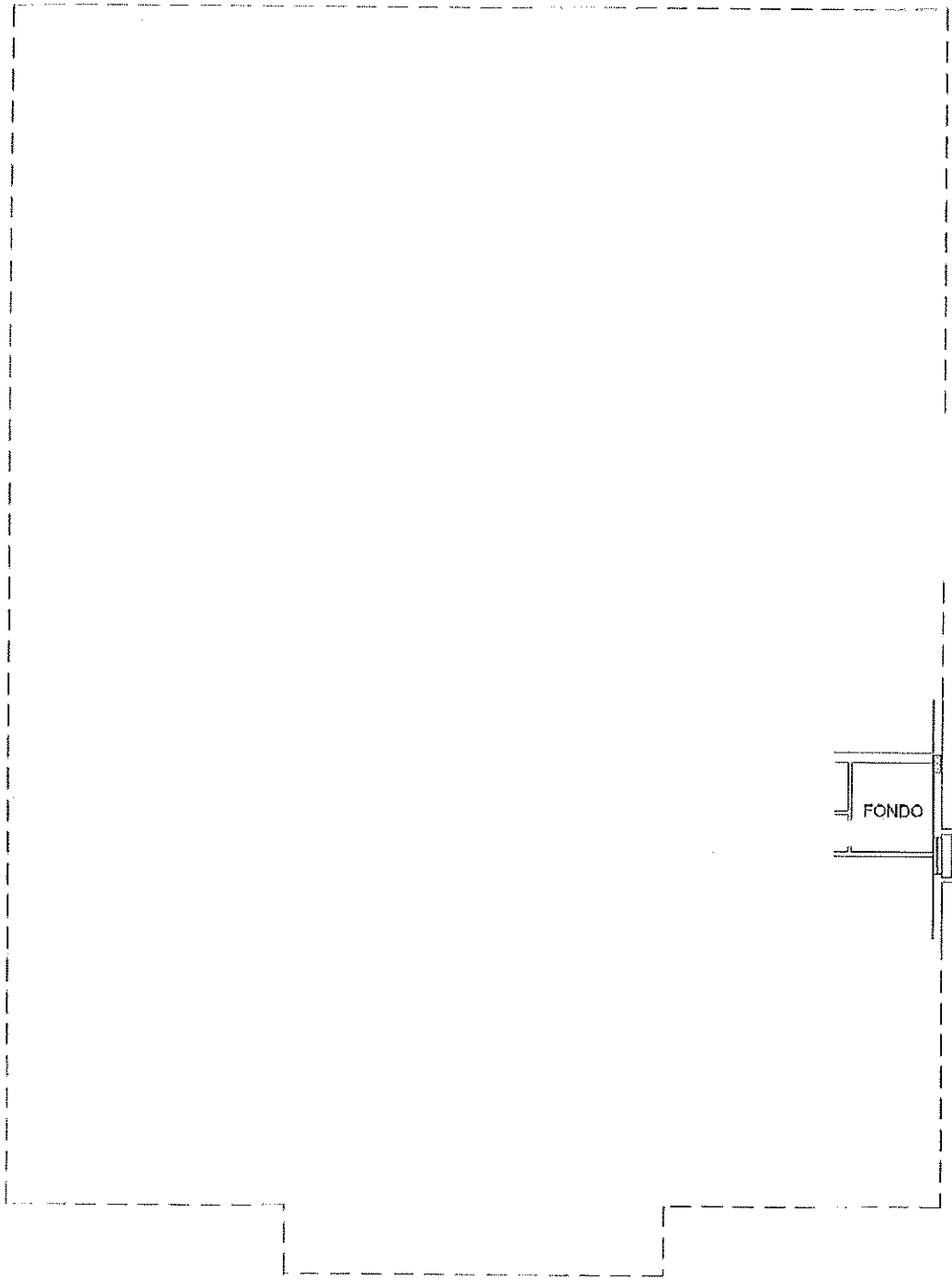

Ultima planimetria in atti: PIANO PRIMO SOTTOSTRADA H= 2.50 ML



Catasto dei Fabbricati - Situazione al 08/07/2019 - Comune di DERUTA (D279) - < Foglio: 12 - Particella: 269 - Subalterno: 24 >
VIA TIBERINA SNC - CIV. SNC

Dichiarazione protocollo n: 000161384 del 02/05/2003

Agenzia del Territorio
CATASTO FABBRICATI
Ufficio Provinciale di
Perugia

Planimetria di u.i.u. in Comune di Deruta
Via Tiberina

civ. SNC

Identificativi Catastali:

Sezione:
Foglio: 12
Particella: 269
Subalterno: 50

Isritto all'albo:
Geometri

Prov. Perugia

N. 2303

Scheda n. 1

Scala 1:200

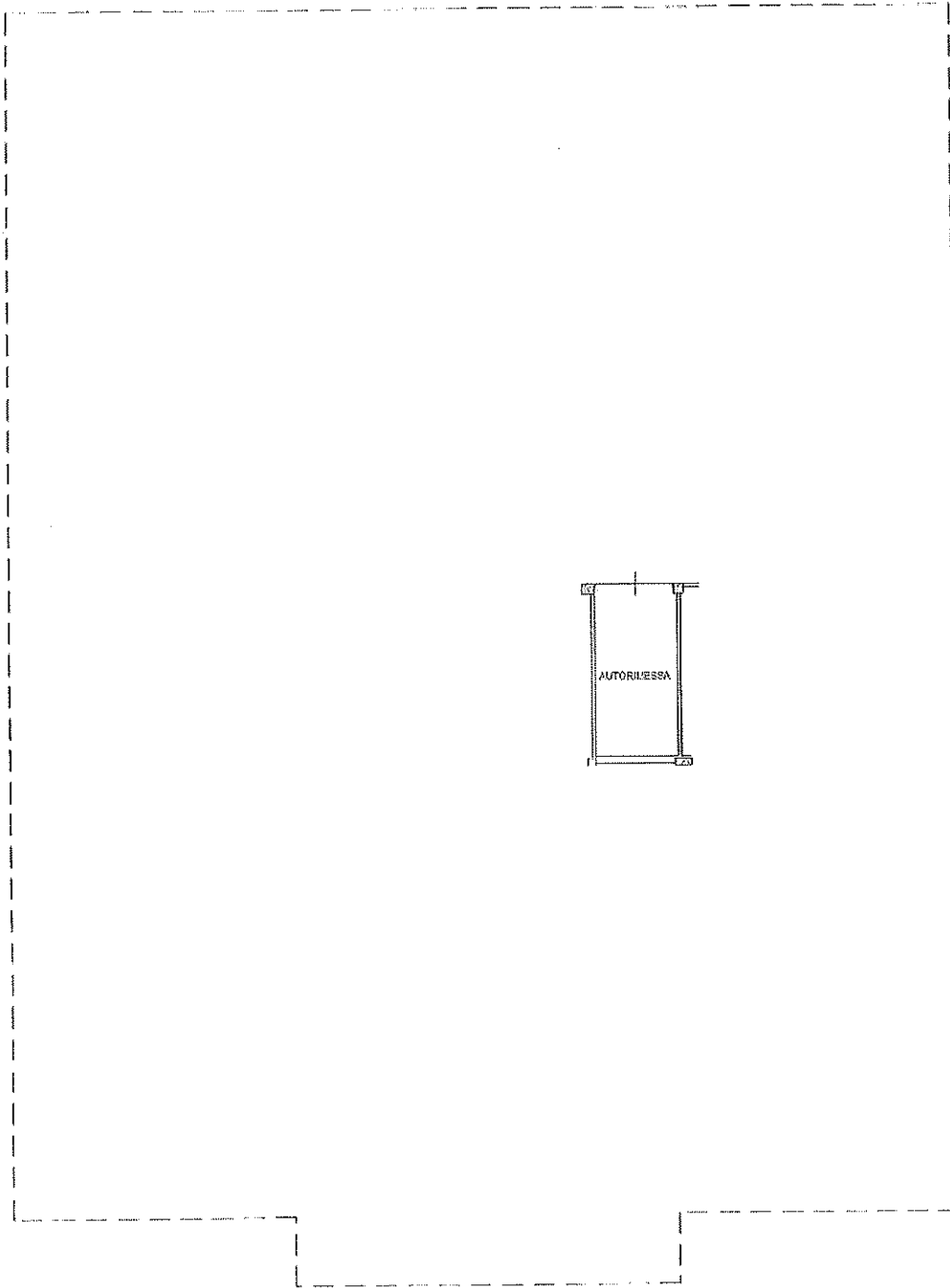

PIANO PRIMO SOTTOSTRADA H= 2.50 ML

Ultima planimetria in atti

Data: 08/07/2019 - n. T100290 - Richiedente: PZZPLA71P06E256F

Scale schede: 1 - Formato di acquisizione: A4(210x297) - Formato stampa richiesto: A4(210x297)



Catasto dei Fabbricati - Situazione al 08/07/2019 - Comune di DERUTA (D279) - < Foglio: 12 - Particella: 269 - Subalterno: 50 >
VIA TIBERINA SNC n. 2303

Agenzia del Territorio
CATASTO FABBRICATI
Ufficio Provinciale di
Perugia

Dichiarazione protocollo n. 000161384 del 02/05/2003

Planimetria di u.i.u. in Comune di Deruta

Via Tiberina

civ. SNC

Identificativi Catastali:

Sezione:

Foglio: 12

Particella: 269

Subalterno: 51

Isotta da:

Isoritta all'atto:
Geometri

Prov. Perugia

N. 2303

Scheda n. 1

Scala 1:200

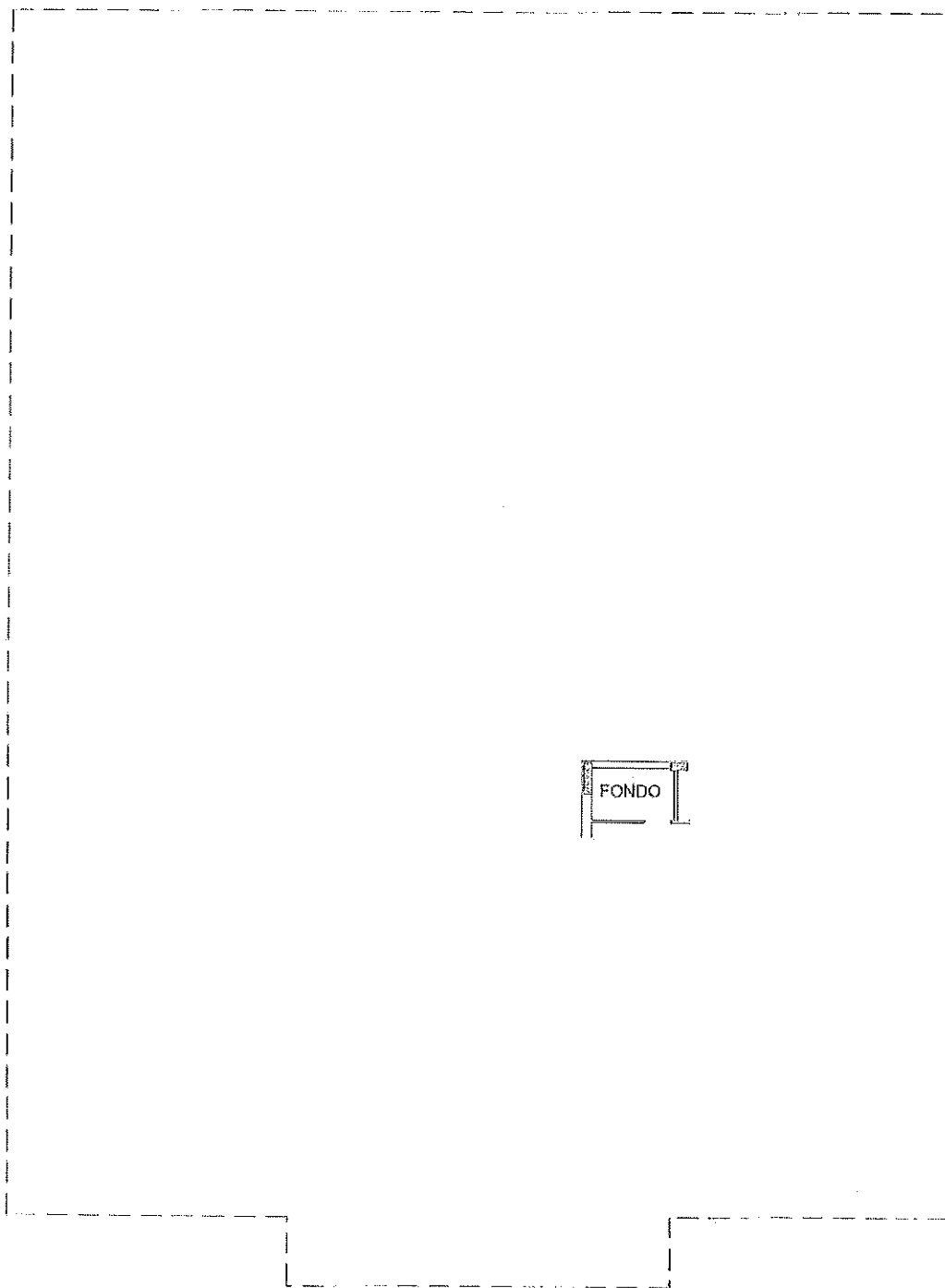

PIANO PRIMO SOTTOSTRADA H= 2.50 ML

Ultima planimetria in atti



Agenzia del Territorio
CATASTO FABBRICATI
Ufficio Provinciale di
Perugia

Dichiarazione prot. 000115 n. 000276680 del 11/09/2003

Planimetria di u.i.u. in Comune di Deruta

Via Tiberina

civ. SNC

Identificativi Catastali:

Sezione:
Foglio: 12
Particella: 269
Subalterno: 53

Comitato Aa.

Iscritto all'albo:
Geometri

Prov. Perugia

N. 2303

Scheda n. 1

Scala 1:200

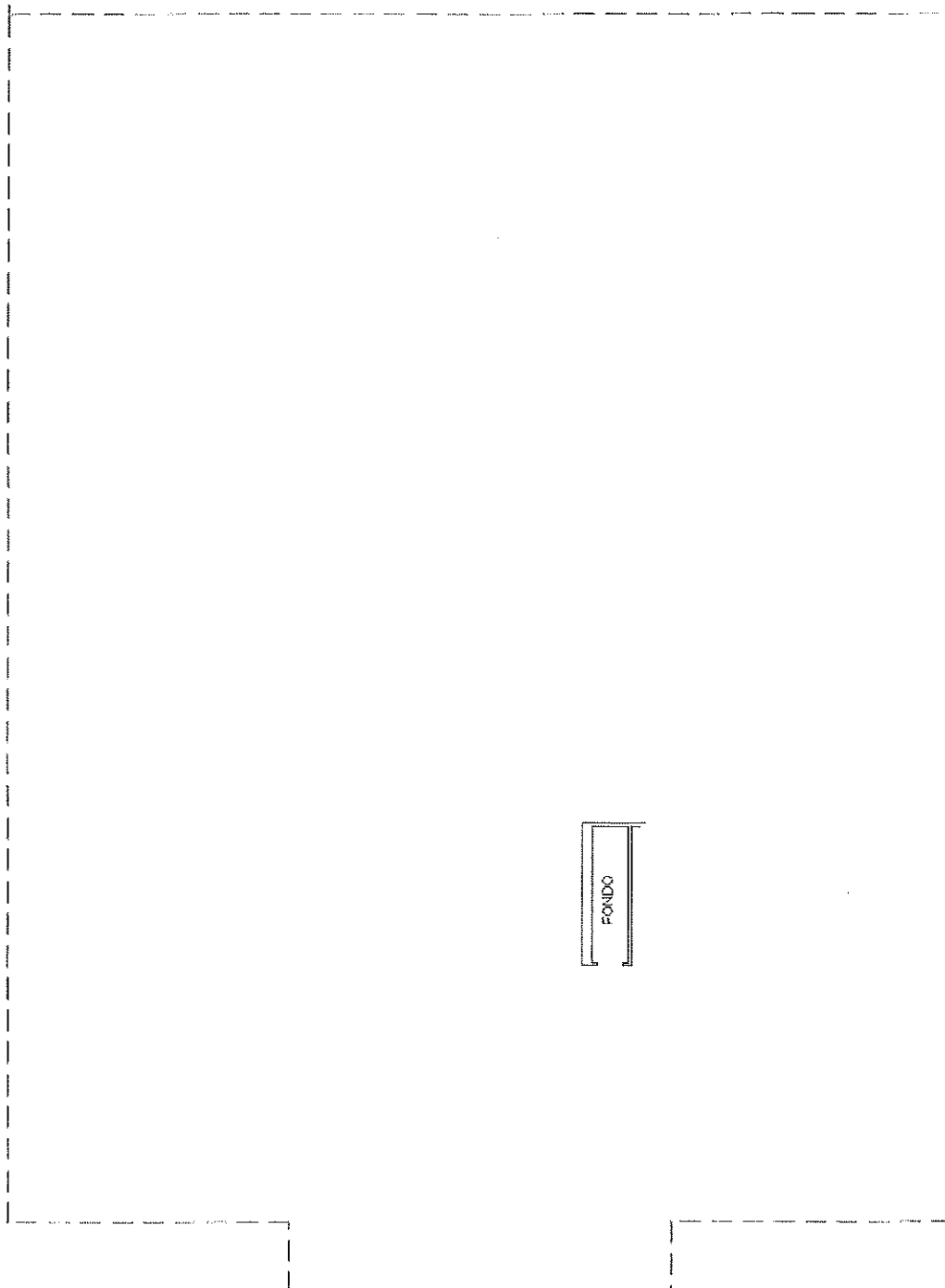

PIANO PRIMO SOTTOSTRADA H= 2.50 ML



Ultima planimetria in atti

Data: 08/07/2019 - n. T100294 - Richiedente: PZZPLA71P06E256F

Totale schede: 1 - Formato di acquisizione: A4(210x297) - Formato stampa richiesto: A4(210x297)

Catasto dei Fabbricati - Situazione al 08/07/2019 - Comune di DERUTA (D279) - < Foglio: 12 - Particella: 269 - Subalterno: 53 ->
VIA TIBERINA SNC Piano: SI.

