



TRIBUNALE DI MANTOVA

SEZIONE EE.II.

Allegato alla perizia dell'Esperto
nell'Esecuzione Immobiliare 68/2023 del R.G.E.
promossa da

contro

DOCUMENTAZIONE FOTOGRAFICA

Commessaggio, lì 08/02/2024

Geometra Alessandro Sarasini

Via G. Garibaldi n. 2

46010 Commessaggio MN

Ufficio

Via A. Borrini n. 2

46010 Commessaggio MN

Telefono e Fax 0376 927270

E mail: studio@archiometra.it

PEC: alessandro.sarasini@geopec.it

INQUADRAMENTO TERRITORIALE BENE 1 e 2



Foto satellitare



Scatto fronte strada (via Dublino)

Copyright © 2011 Geometra Alessandro Sarasini - Il presente documento contiene informazioni strettamente riservate che sono proprietà del Professionista e non può essere riprodotto, duplicato, copiato o distribuito senza consenso preliminare.

Il Professionista non può essere inoltre ritenuto responsabile di eventuali errori e/o omissioni. Il contenuto del presente documento, qualora non sottoscritto, può essere soggetto a modifica senza preliminare notifica.

Tutti i prodotti e/o servizi eventualmente menzionati nel presente documento sono di proprietà del Professionista Alessandro Sarasini.

Bene 1 - appartamento



Ripresa fotografica esterna fronte Sud



Ripresa fotografica fronte Ovest

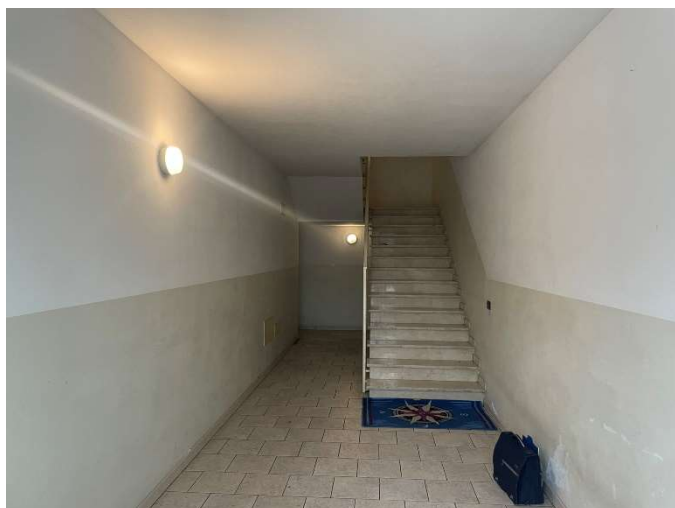

Vano scala



Vano scala



Ingresso- Soggiorno vista cucina

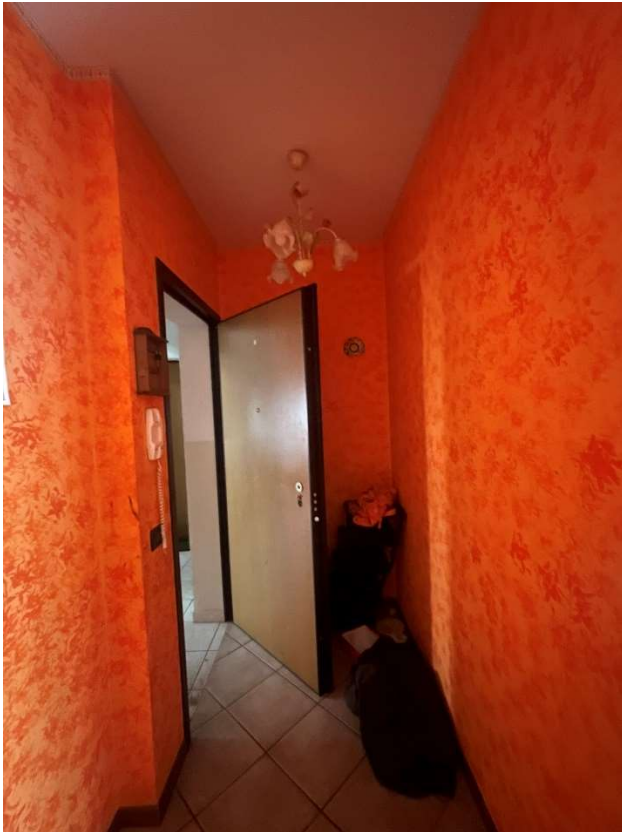

Ingresso

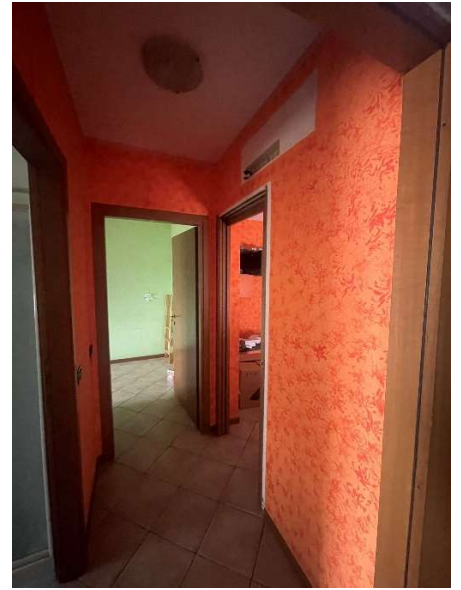

Disimpegno zona notte



Camera da letto



Cucina



Camera da letto



Camera da letto (soffitto con ammaloramenti degli intonaci)



Balcone fronte strada lato EST

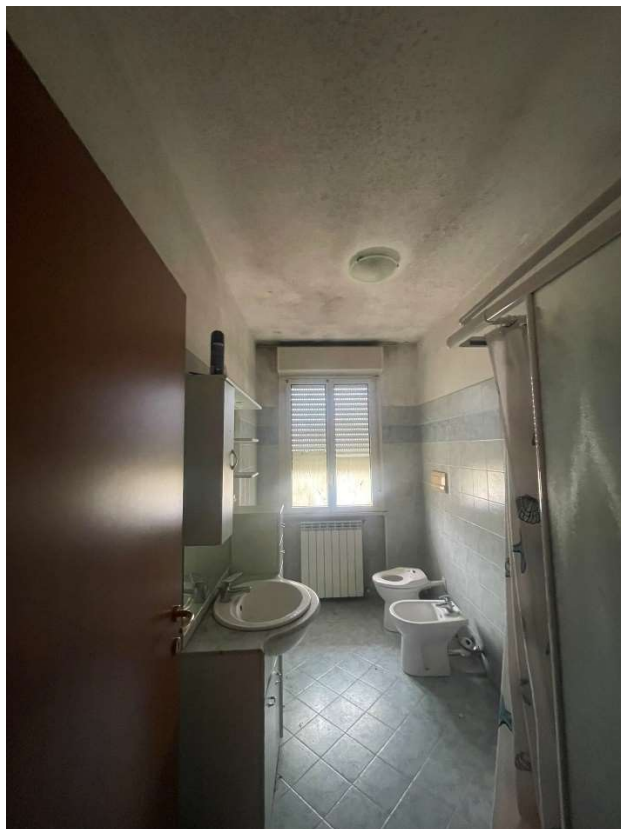

Stanzino da bagno



Balcone fronte strada lato EST

Bene 2 - garage



Ripresa fotografica fronte Ovest



Ripresa fotografica interno autorimessa

Esperto Stimatore
Geom. Alessandro Sarasini