

**Agenzia del Territorio  
CATASTO FABBRICATI  
Ufficio Provinciale di  
Milano**

Dichiarazione protocollo n. MI0174162 del 03/03/2009

Planimetria di u.i.u. in Comune di Giussano

Via Dell' Industria

civ. 2

Identificativi Catastali:

Sezione:  
Foglio: 17  
Particella: 974  
Subalterno: 5

Compilata da:  
Petrucci Lorenzo

Iscritto all'albo:  
Geometri

Prov. Monza e Brianza

N. 762

Scheda n. 1

Scala 1:200

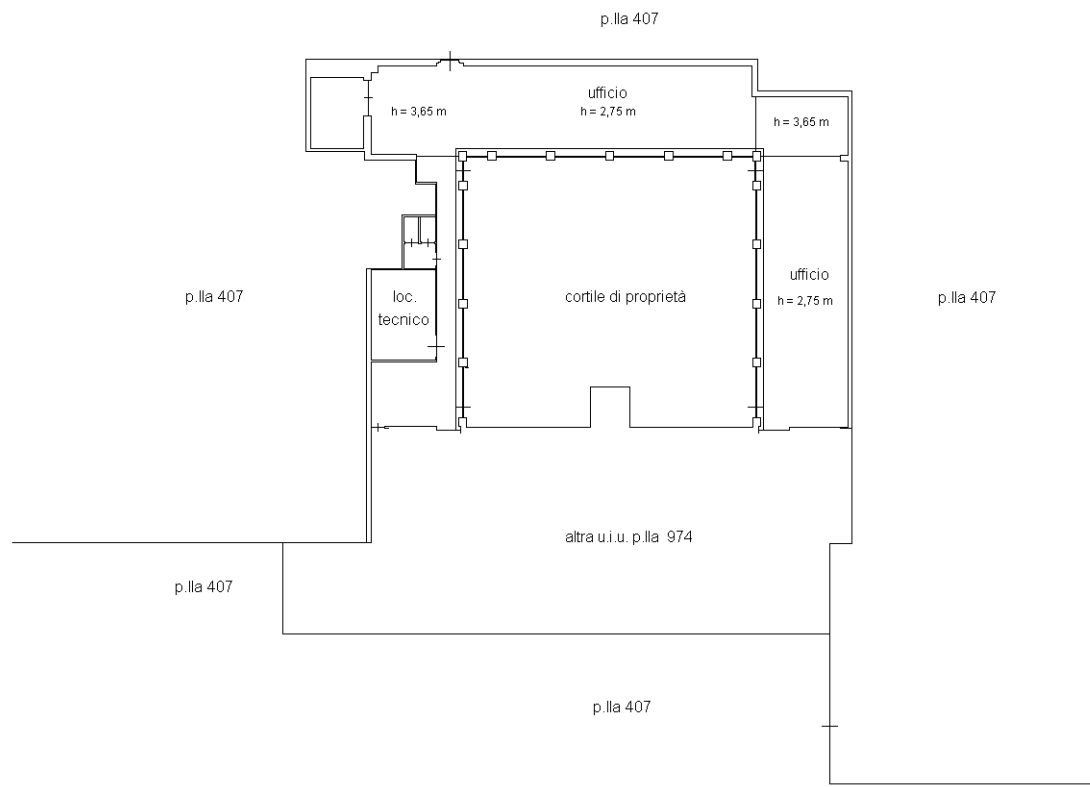

PIANO TERRA

Nord

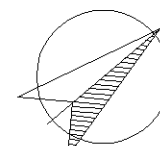

Catasto dei Fabbricati - Situazione al 10/11/2014 - Comune di GIUSSANO (E063) - < Foglio: 17 - Particella: 974 - Subalterno: 5 >  
VIA DELL' INDUSTRIA n. 2 piano: T;

10 metri

Ultima planimetria in atti