

PLANIMETRIA ORIGINARIA STATO DEI LUOGHI LEGITTIMATO
SITUAZIONE ESISTENTE AL 11.01.1963

PLANIMETRIA CON DIFFORMITA' RILEVATE AL SOPRALLUOGO
SITUAZIONE ESISTENTE AL 11.04.2019

area condominiale

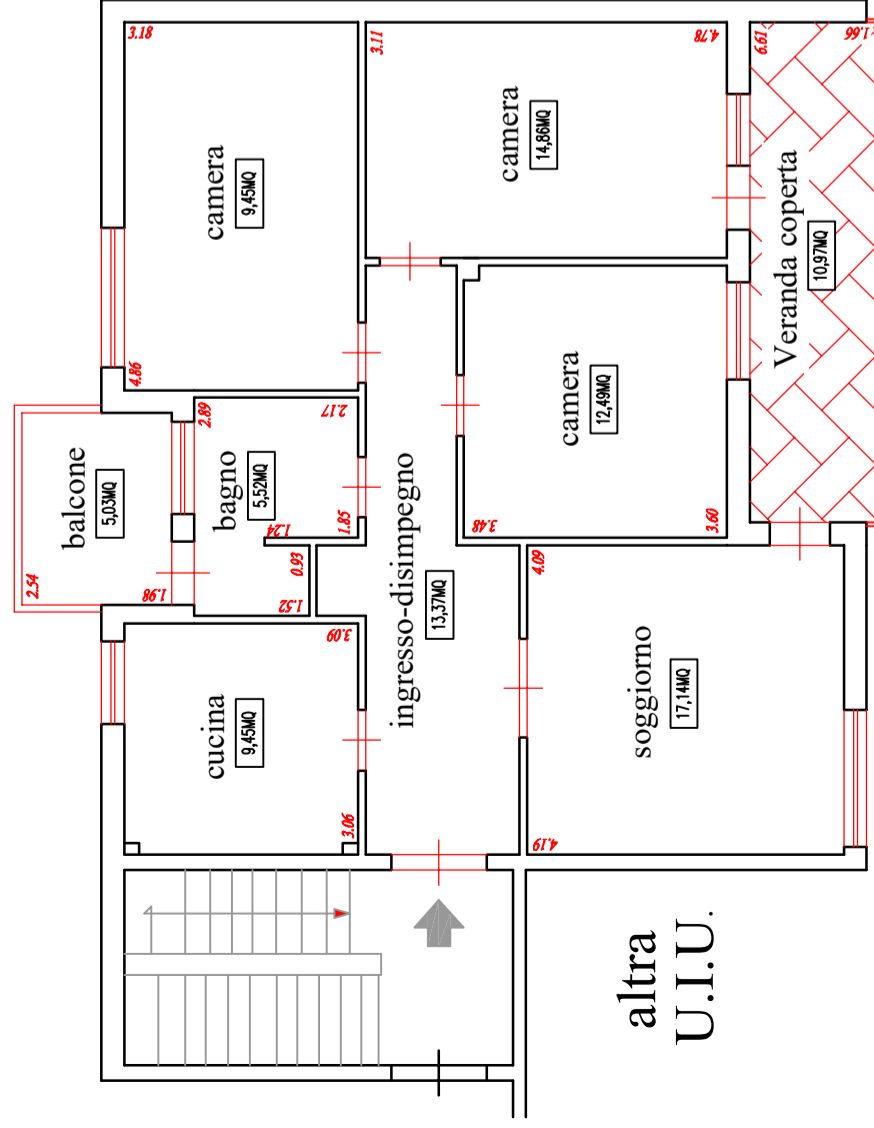

area pubblica

area pubblica

corridoio comune

PIANTA PIANO TERZO

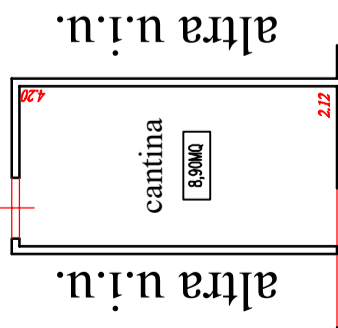

H = 3,10 m

area pubblica

PIANTA PIANO SEMINTERRATO H = 2,90 m

area condominiale

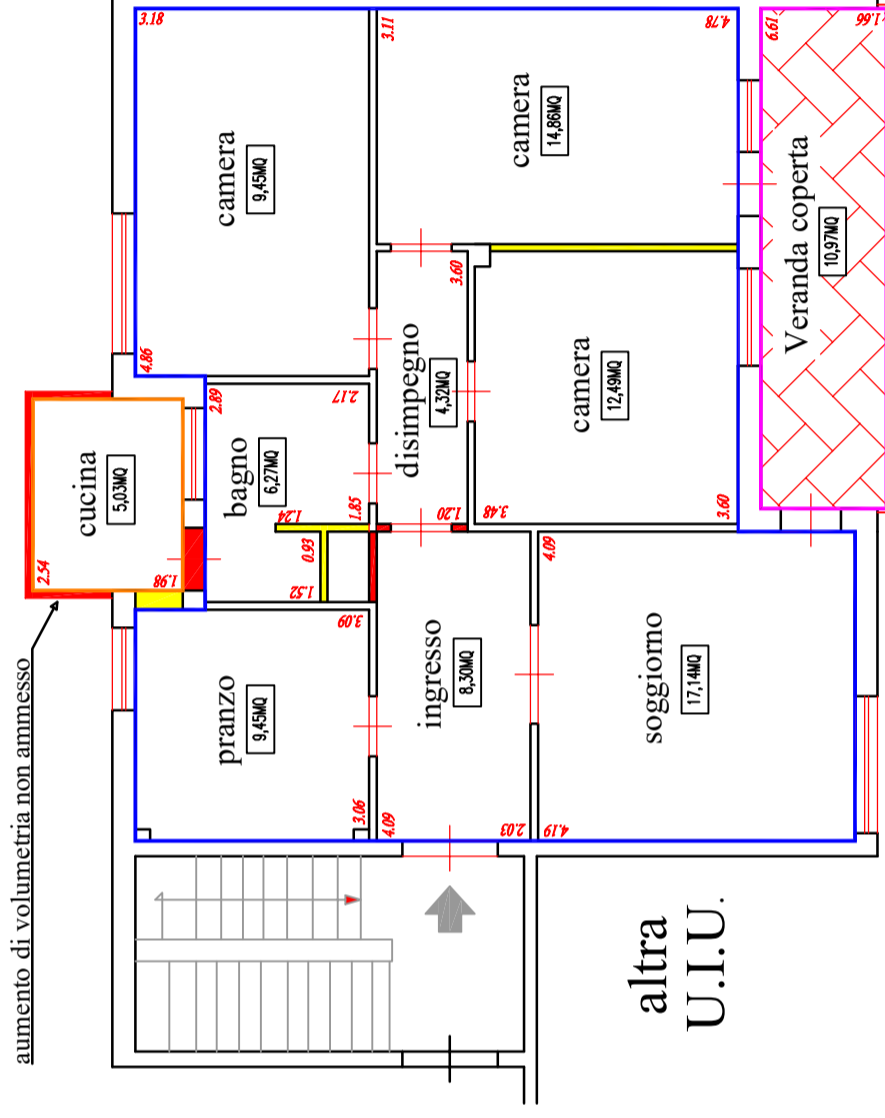

area pubblica

area pubblica

corridoio comune

PIANTA PIANO TERZO

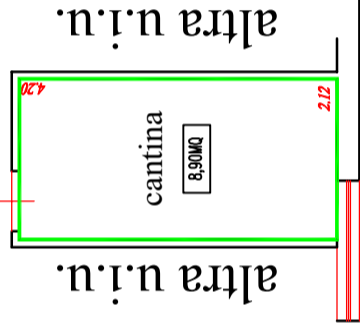

H = 3,10 m

area pubblica

PIANTA PIANO SEMINTERRATO H = 2,90 m

LEGENDA

	Costruzioni
	Demolizioni
	Contorno Superficie Interna Lorda (S.I.L.) 92,00 mq
	Contorno Sup. accessoria Balcone (BAL) 5,00 mq
	Contorno Sup. accessoria Veranda (VER) 11,00 mq
	Contorno Sup. accessoria Cantina (CAN) 9,00 mq

Orientamento



OGGETTO:
PLANIMETRIA DELL'APPARTAMENTO POSTO IN ERICE VIA EMILIA, 2 - PIANO TERZO SCALA "A" INTERNO 10, CON INDICAZIONE DELLA SUPERFICIE INTERNA LORDA (S.I.L.)

TAV. 01
SCALA 1:100
DATA: 11/06/2019

Geom. Paolo Ciraulo
Via Dalia n. 18 / B - 91100 Trapani (TP)
Fax 0923 1910087 - Cell. 347 5906529
C.F. CRL PLA 80L03 D423S P. IVA. 02090860814

VALUTATORE IMMOBILIARE CERTIFICATO -
REGISTRO NAZIONALE N. 01/0099



IL TECNICO

MODULARIO
F. - Cat. S. T. - 315



MINISTERO DELLE FINANZE
DIREZIONE GENERALE DEL CATASTO E DEI SERVIZI TECNICI ERARIALI

Mod. B (Nuovo Catasto Edilizio Urbano)

Lire
20

NUOVO CATASTO EDILIZIO URBANO

(R. DECRETO-LEGGI 11 APRILE 1952, N. 690)

Planimetria dell'immobile situato nel Comune di TREPOZZI Via Cosenza
Ditta Gerone Ma. Casa Via Bonlat St. Roma
Allegata alla dichiarazione presentata all'Ufficio Tecnico Erariale di Crapoli

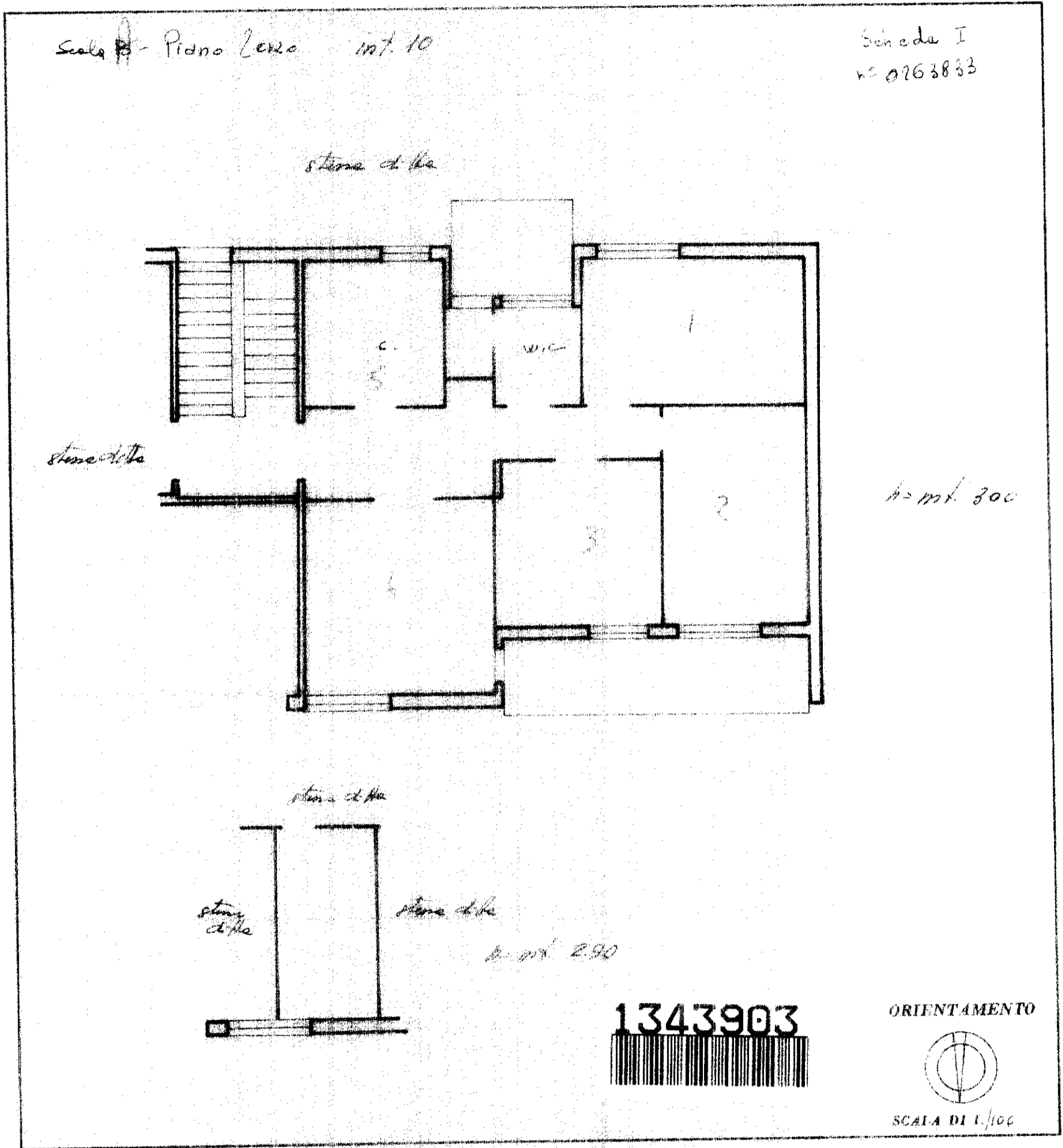

SPAZIO RISERVATO PER LE ANNOTAZIONI D'UFFICIO	
DATA	3/5/63
PROT. N°	

Compilato dal Geom. Ferri Massareno
(Titolo, nome e cognome del tecnico)

Iscritto all'Albo de Geometri
della Provincia di Roma

DATA 20 Novembre 1962

Firma: Ferri Massareno

ISTITUTO POLIGRAFICO DELLO STATO