

MODULARIO  
F. rig. rend. 487



MINISTERO DELLE FINANZE  
DIPARTIMENTO DEL TERRITORIO  
**CATASTO EDILIZIO URBANO** (RDL 13-4-1939, n. 652)

MOD. BN (CEU)

RE  
200

Planimetria di u.i.u. in Comune di REGGIO EMILIA via ZANIBELLI

civ. 34

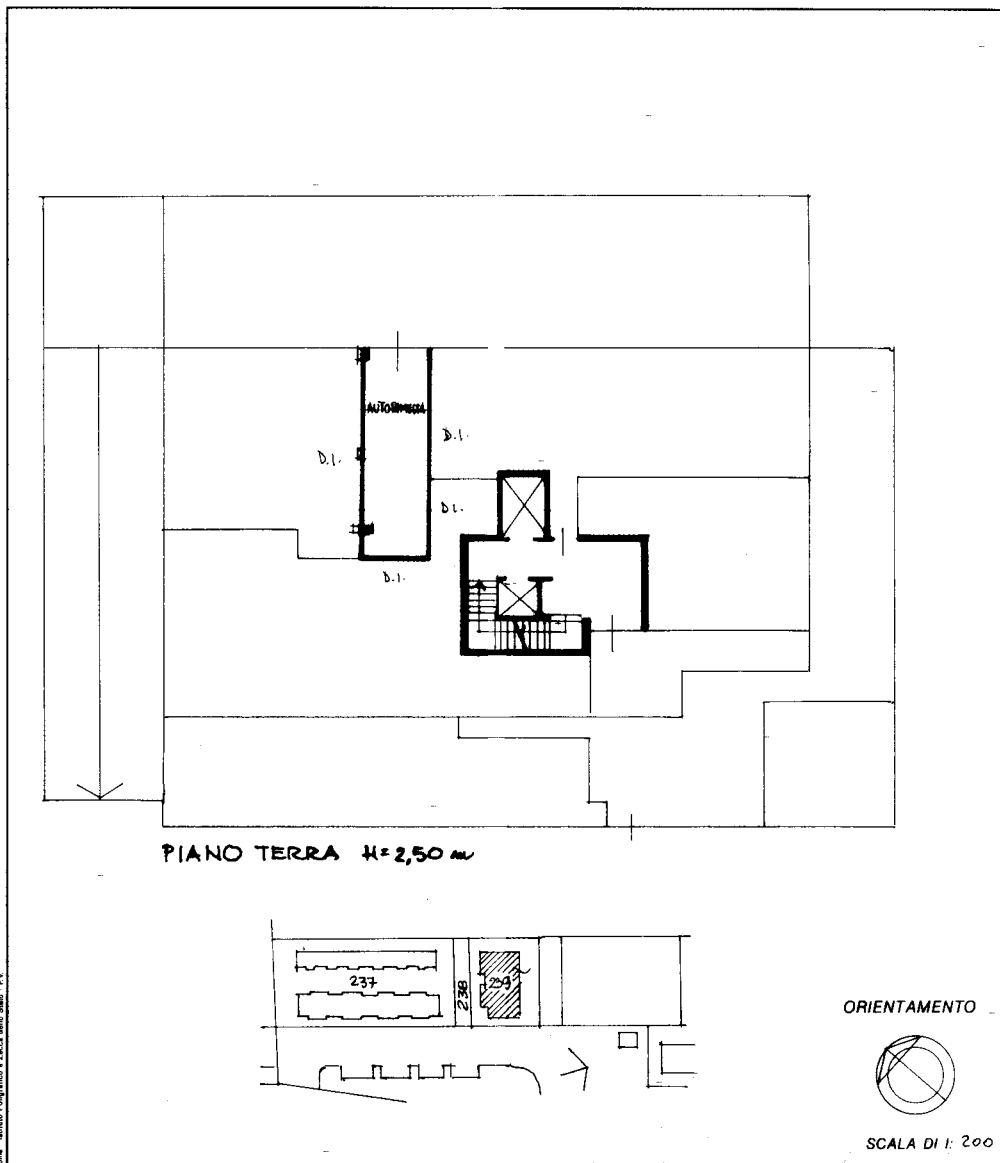

Banco - Istituto Poligrafico e Z. Soc. edit. Stato - PV

Dichiarazione di N.C.   
Denuncia di variazione

Compilata dal ARCHITETTO  
(Titolo, cognome e nome)

CARAVUSO RENZO

Identificativi catastali

F. 79

n. 239 sub. 19

Iscritto all'albo degli ARCHITETTI

della provincia di REGGIO E n. 147

19 NOV. 1997

Firma



RISERVATO ALL'UFFICIO

Catasto dei Fabbricati - Situazione al 25/08/2021 - Comune di REGGIO NELL'EMILIA (H223) - < Foglio: 79 - Particella: 239 - Subalterno: 19 >  
VIA AMOS ZANIBELLI n. 34 piano: T;

Ultima planimetria in atti

MODULARIO  
F. sig. rend. 487



MINISTERO DELLE FINANZE  
DIPARTIMENTO DEL TERRITORIO  
**CATASTO EDILIZIO URBANO** (RDL 13-4-1939, n. 652)

MOD. BN (CEU)

197  
200

Planimetria di u.i.u. in Comune di REGGIO EMILIA via ZANIBELLI

civ. 34

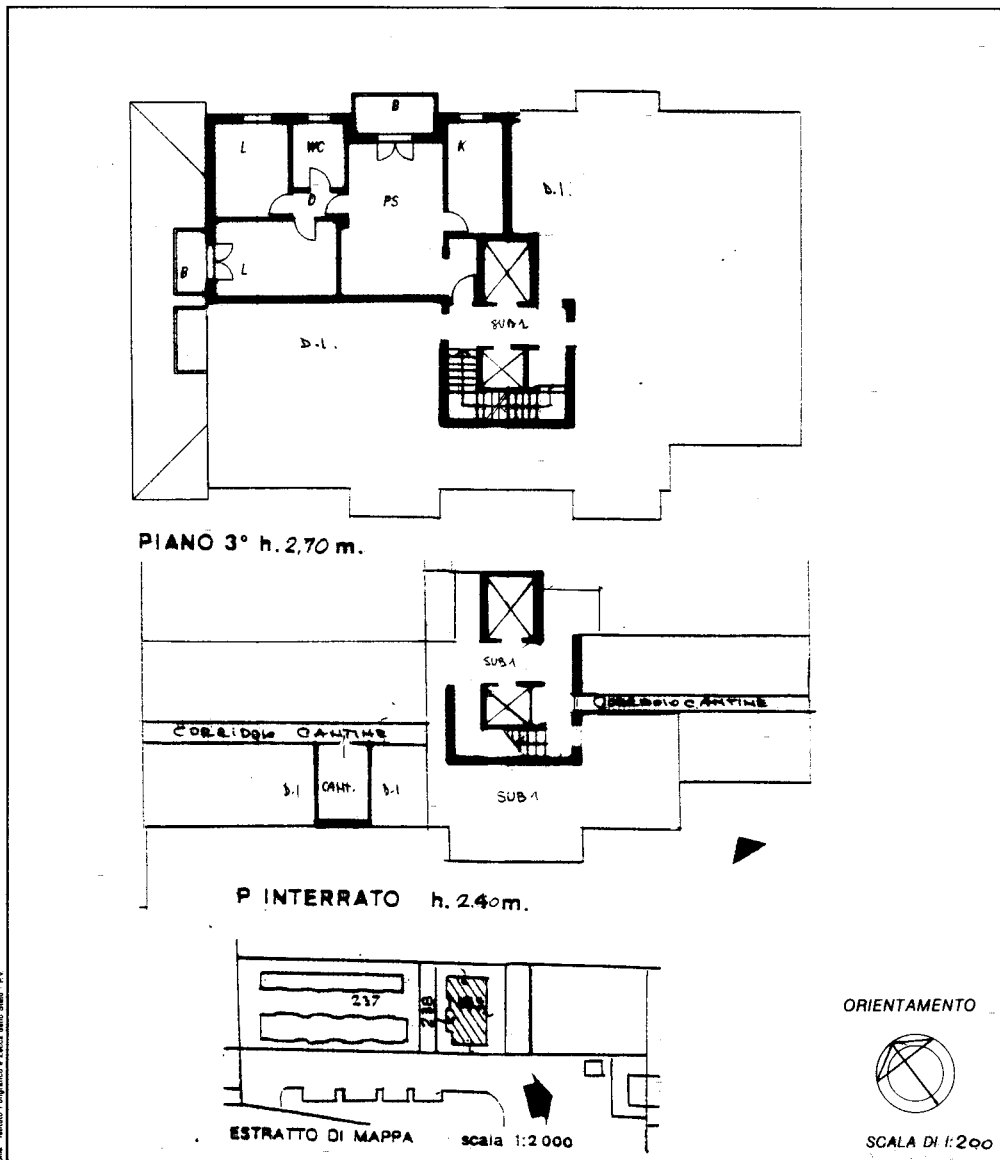

Foto: Istituto Nazionale di Studi e Ricerche Urbanistiche - I.N.S.U.R.

Dichiarazione di N.C. <input checked="" type="checkbox"/>	Compilata dal <u>ARCHITETTO</u>	RISERVATO ALL'UFFICIO
Denuncia di variazione <input type="checkbox"/>	(Titolo, cognome e nome) <u>CARASUSO RENZO</u>	
Identificativi catastali F. <u>79</u> n. <u>239</u> sub. <u>40</u>	Iscritto all'albo de <u>gli ARCHITETTI</u> della provincia di <u>REGGIO E</u> n. <u>147</u> Data <u>19 NOV. 1997</u> Firma <i>[Signature]</i>	

Catasto dei Fabbricati - Situazione al 25/08/2021 - Comune di REGGIO NELL'EMILIA (H223) - < Foglio: 79 - Particella: 239 - Subalterno: 40 >  
VIA AMOS ZANIBELLI n. 34 piano: S1-3;

Ultima planimetria in atti