

**Agenzia del Territorio
CATASTO FABBRICATI
Ufficio Provinciale di
Palermo**

Dichiarazione protocollo n. PA0162151 del 24/03/2009

Planimetria di u.i.u. in Comune di Palermo

Via Palchetto

civ. 2/B

Identificativi Catastali:

Sezione:
Foglio: 54
Particella: 668
Subalterno: 45

Compilata da:

Salerno Vito
Iscritto all'albo:
Geometri

Prov. Palermo

N. 4050

Scheda n. 1

Scala 1:200

PIANO TERRA

h= cm 295

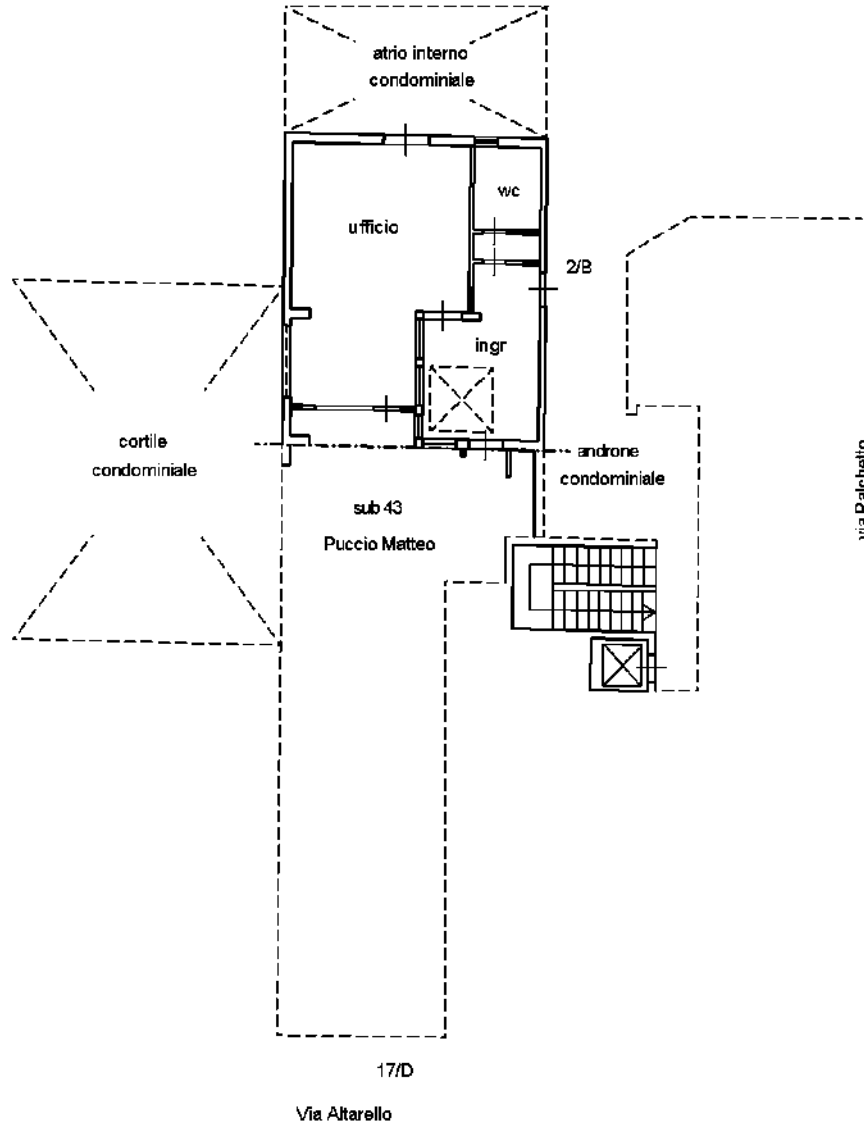

Catasto dei Fabbricati - Situazione al 25/07/2023 - Comune di PALERMO(G273) - < Foglio 54 - Particella 668 - Subalterno 45 >
VIA PALCHETTO n. 2/B Piano T

**Agenzia del Territorio
CATASTO FABBRICATI
Ufficio Provinciale di
Palermo**

Dichiarazione protocollo n. PA0162138 del 24/03/2009

Planimetria di u.i.u. in Comune di Palermo

Via Altarello

civ. 17/D

Identificativi Catastali:

Sezione:

Foglio: 54

Particella: 668

Subalterno: 43

Compilata da:

Salerno Vito

Iscritto all'albo:

Geometri

Prov. Palermo

N. 4050

Scheda n. 1

Scala 1:200

PIANO TERRA

h= cm 295

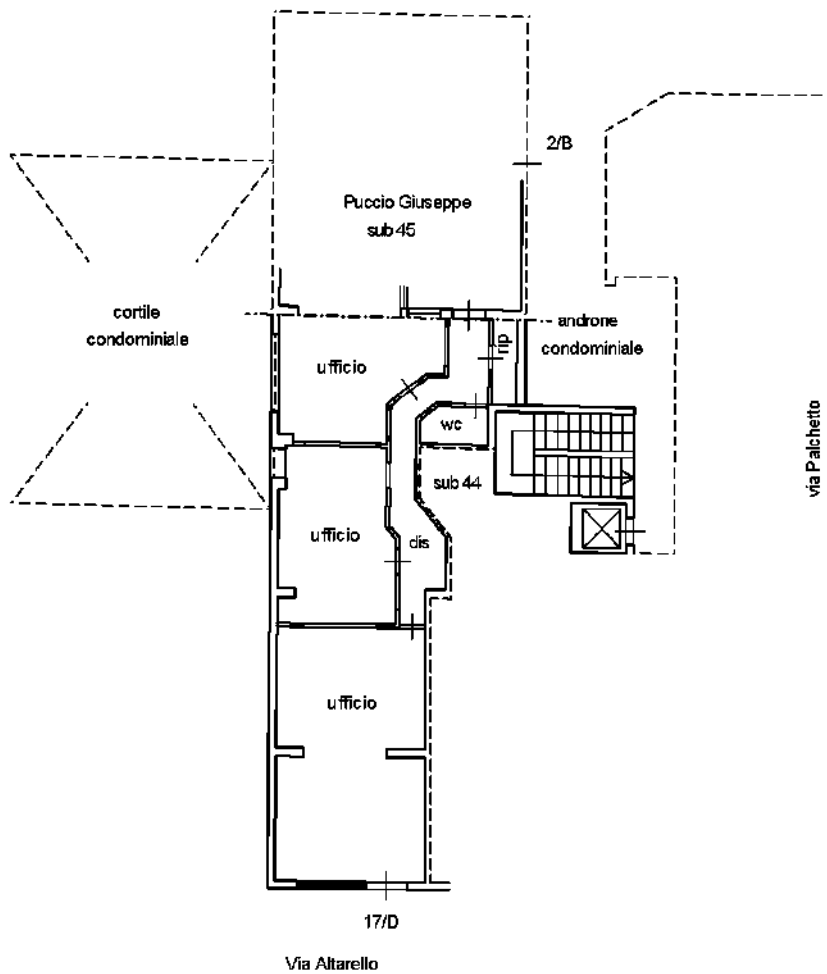

ORIENTAMENTO

Ultima planimetria in atti

Data: 20/03/2023 - n. T40882 - Richiedente: BLLGLI87T49G273T

Totale schede: 1 - Formato di acquisizione: A4(210x297) - Formato stampa richiesto: A4(210x297)