

LEGENDA

●—● NUOVA RECINZIONE

RECINZIONE  
ESISTENTE

Foto 03

+3.43

+7.54

+7.42

+7.42

+7.42

5,81

4,50

40,61

5,50

5,00

5,00

5,50

5,50

+7.22

+7.00

+7.00

+7.53

+7.40

1,92

6,03

27,60

5,21

+7.36

ALTRA PROPRIETÀ  
NON OGGETTO DI INTERVENTO

VIA PIETRO NORIS

RECINZIONE IN TUBOLARI  
METALLICI TRATTO AB  
H. MURO ESISTENTE 80 cm  
H. MAX DI PROGETTO 180 cm

40,16

FOTO 01



ALTEZZA MASSIMA RECINZIONE 2 METRI AI SENSI DELL'ART. 84 DEL REGOLAMENTO EDILIZIO COMUNALE DI ALZANO LOMBARDO

PLANIMETRIA GENERALE - stato autorizzato con SCIA numero 106/2018 protocollo numero 12350 del 18/06/2018



**LOTTO UNICO**

**EDIFICIO COMMERCIALE - FOGLIO AS/4 PARTICELLA 2159 SUBALTERNO 702**

0,00

quotature di controllo rilevate

N° < punto di ripresa fotografica

NORD

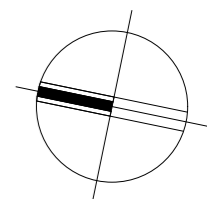

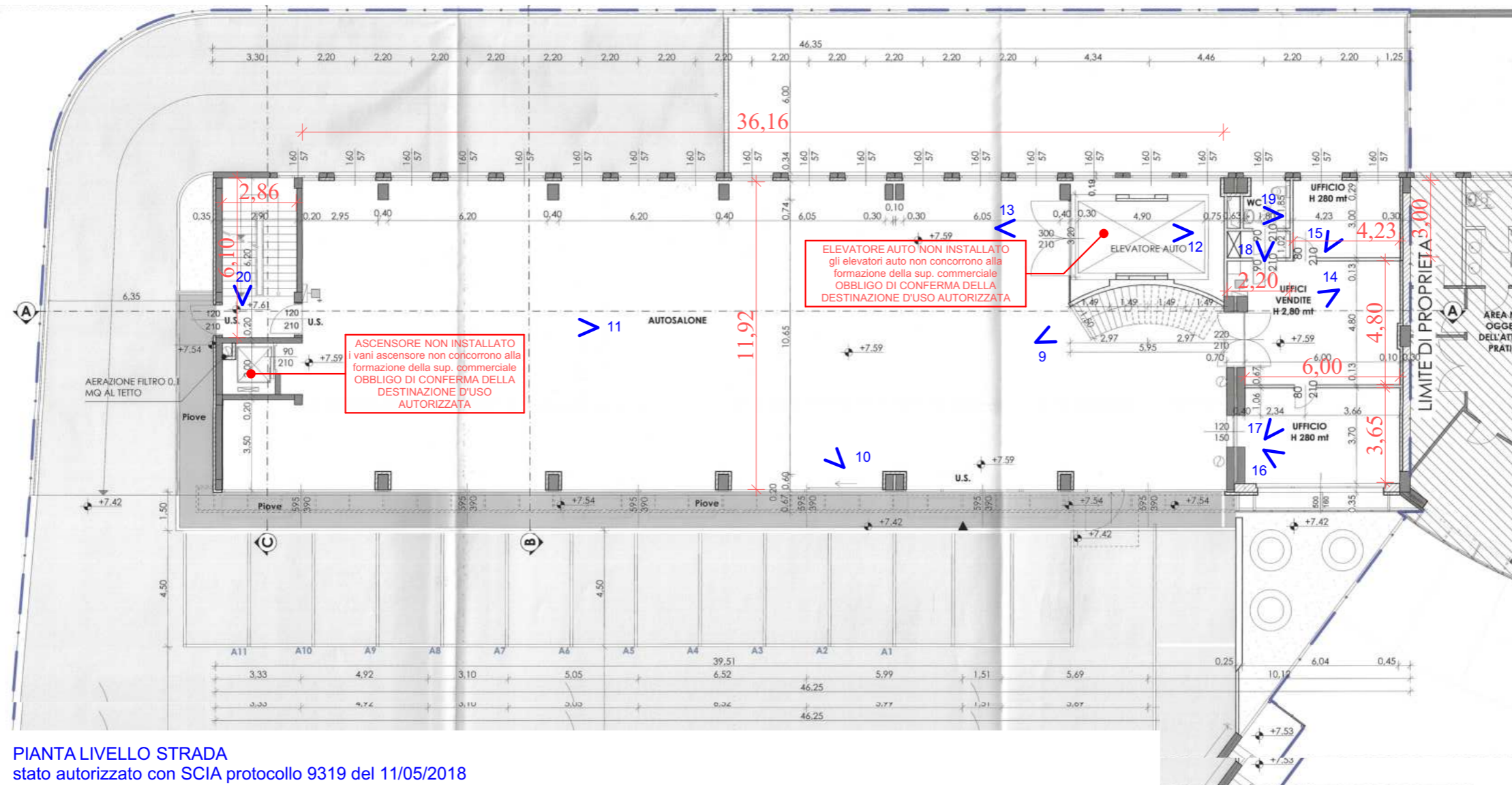

PIANTA LIVELLO STRADA  
 stato autorizzato con SCIA protocollo 9319 del 11/05/2018  
 variante al Permesso di Costruire 97/2014 del 20/08/2014

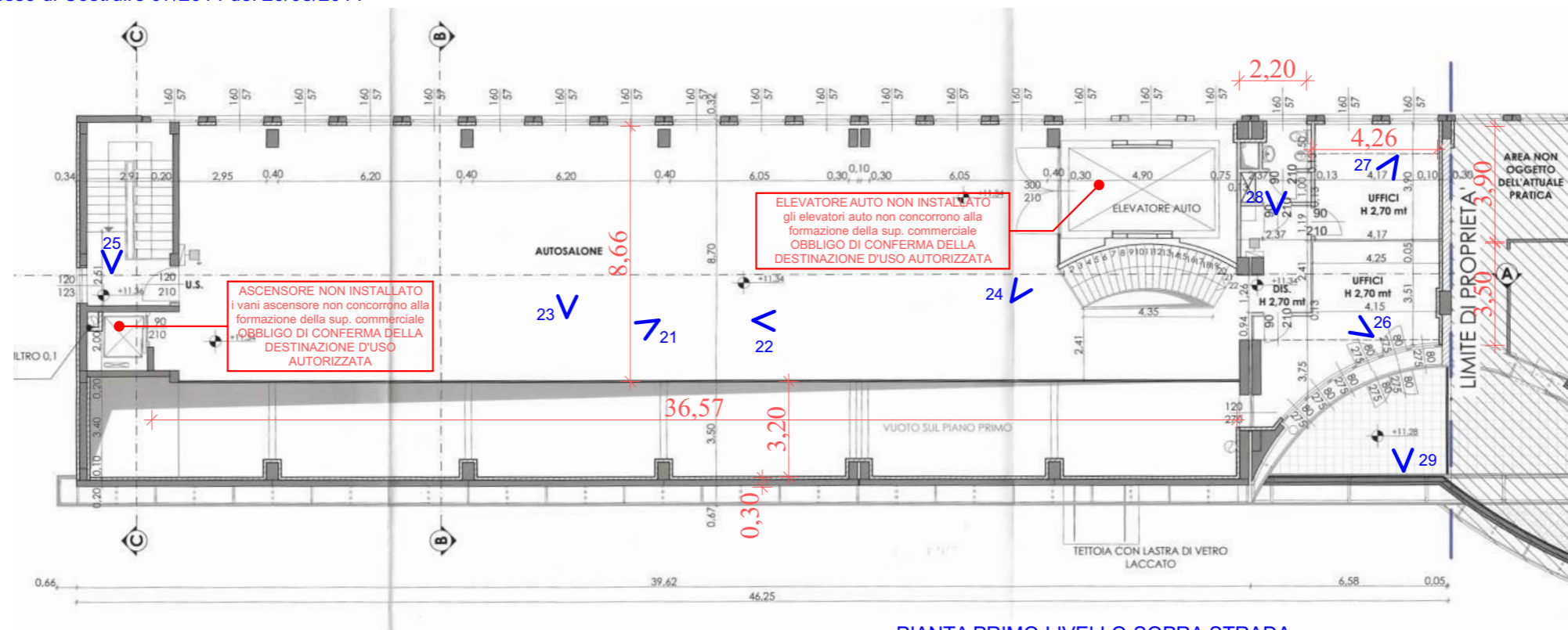

PIANTA PRIMO LIVELLO SOPRA STRADA  
 stato autorizzato con SCIA protocollo 9319 del 11/05/2018  
 variante al Permesso di Costruire 97/2014 del 20/08/2014



**LOTTO UNICO**

**EDIFICIO COMMERCIALE - FOGLIO AS/4 PARTICELLA 2159 SUBALTERNO 702**

± 0,00 quotature di controllo rilevate

N° < punto di ripresa fotografica

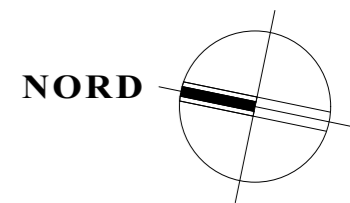

LOCALE TECNICO (non autorizzato)  
non concorre alla formazione  
della superficie commerciale

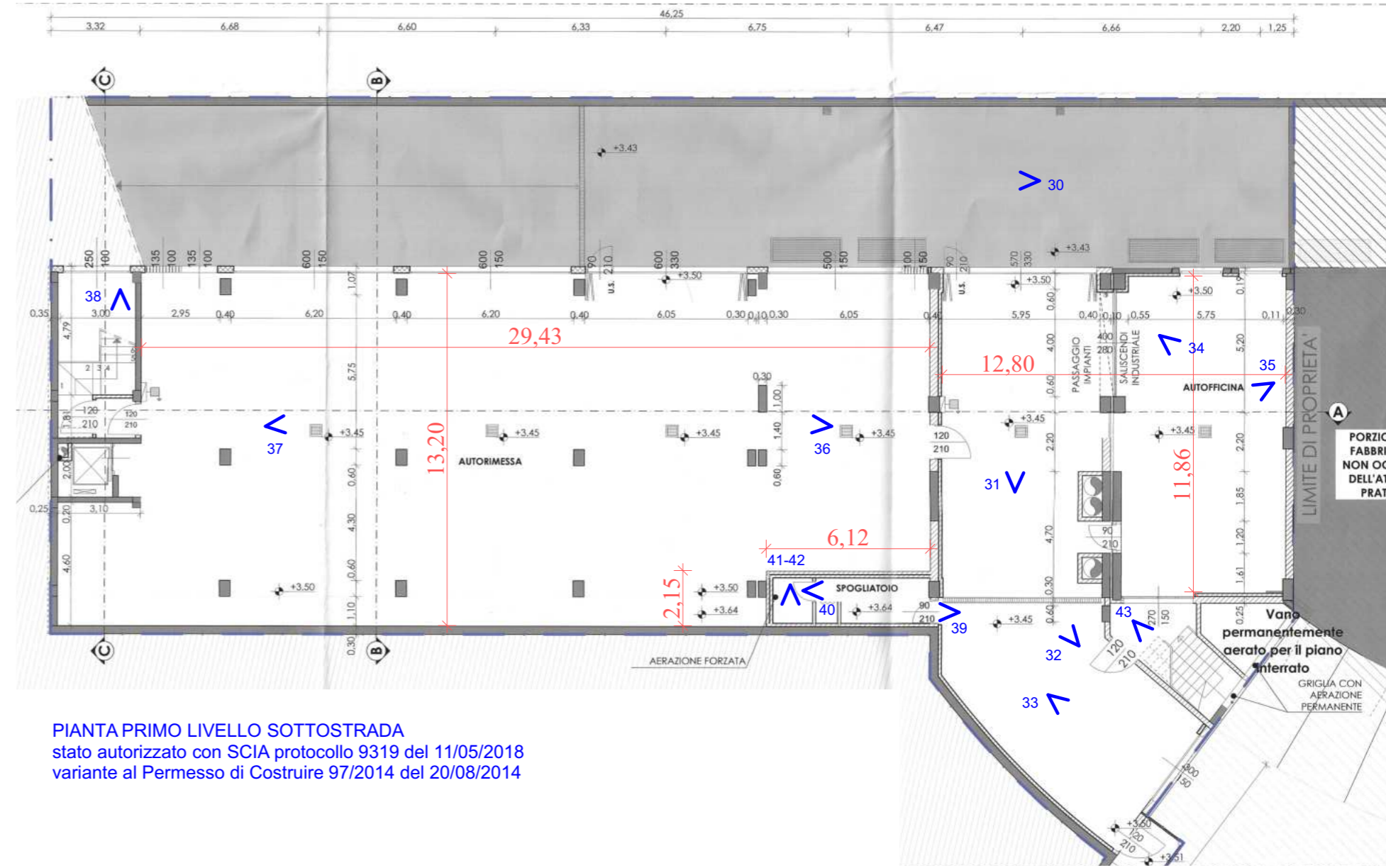
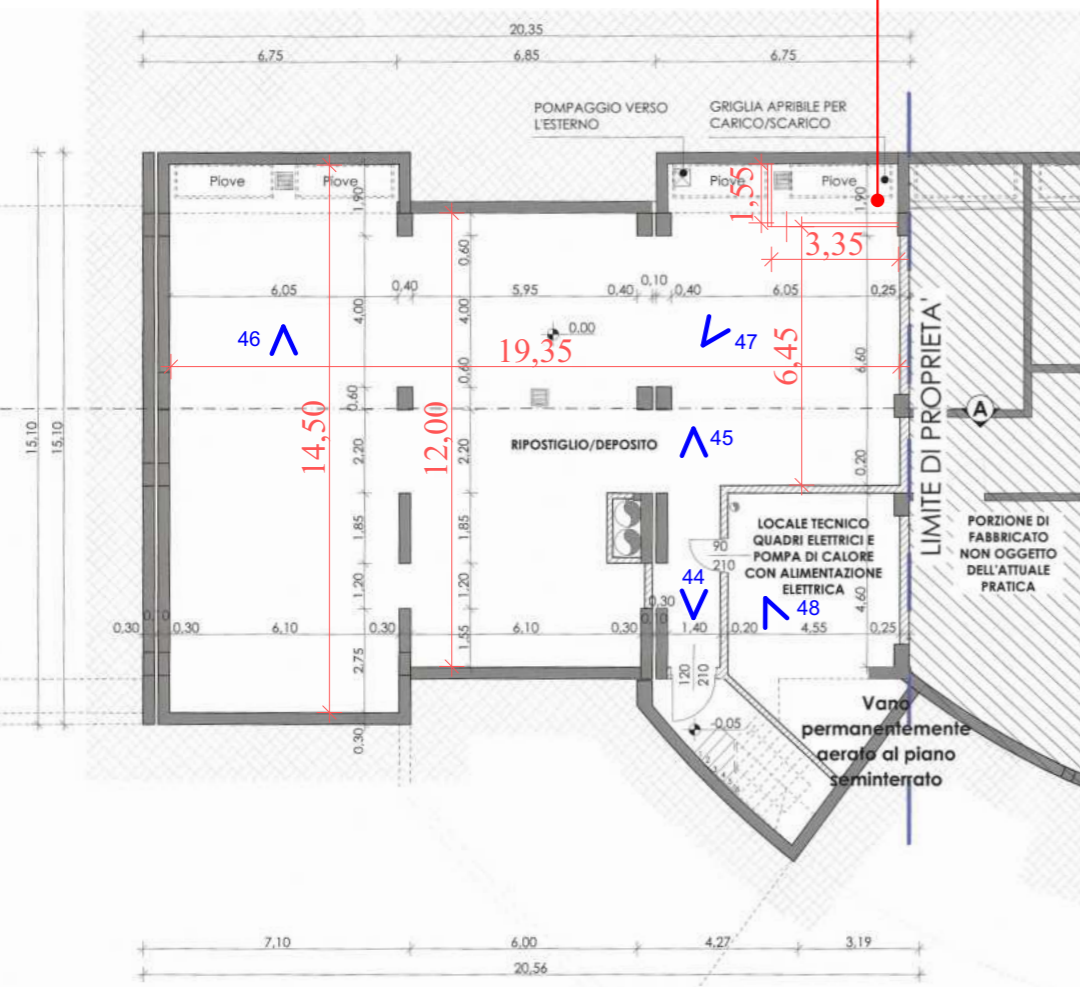

PIANTA PRIMO LIVELLO SOTTOSTRADA  
stato autorizzato con SCIA protocollo 9319 del 11/05/2018  
variante al Permesso di Costruire 97/2014 del 20/08/2014

PIANTA SECONDO LIVELLO SOTTOSTRADA  
stato autorizzato con SCIA protocollo 9319 del 11/05/2018  
variante al Permesso di Costruire 97/2014 del 20/08/2014

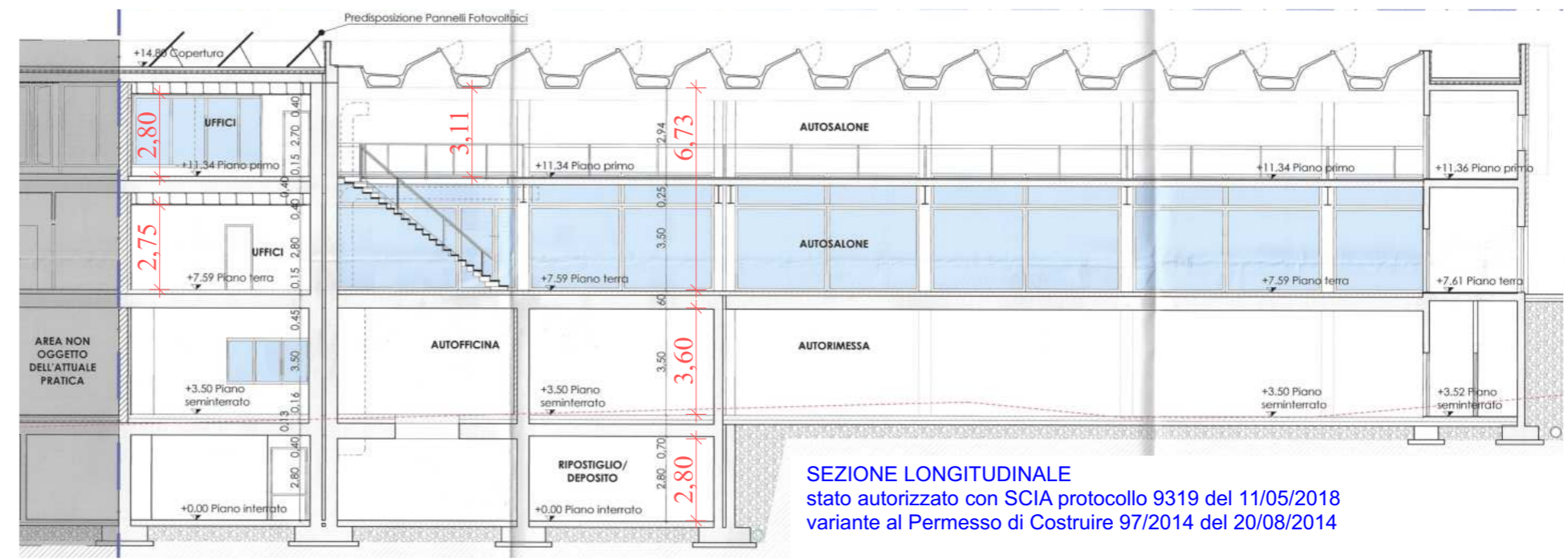

SEZIONE LONGITUDINALE  
stato autorizzato con SCIA protocollo 9319 del 11/05/2018  
variante al Permesso di Costruire 97/2014 del 20/08/2014

**LOTTO UNICO**  
**EDIFICIO COMMERCIALE - FOGLIO AS/4 PARTICELLA 2159 SUBALTERNO 702**

± 0,00 quotature di controllo rilevate

N° < punto di ripresa fotografica

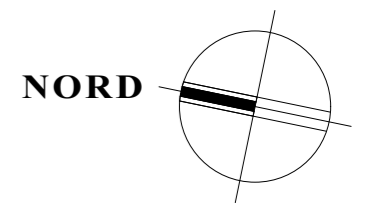



FOTOGRAFIA N. 1 - Vista da Via Noris



FOTOGRAFIA N. 2 - Ingresso da Via Noris



FOTOGRAFIA N. 3 - Vista da Via Noris



FOTOGRAFIA N. 4 - Vista da Via Noris



FOTOGRAFIA N. 5 - Piazzale esterno adibito a parcheggio



FOTOGRAFIA N. 6 - Piazzale esterno con elettrodotto



FOTOGRAFIA N. 7 - Scala esterna



FOTOGRAFIA N. 8 - Vista da piazzale interno



FOTOGRAFIA N. 9 - Scala interna



FOTOGRAFIA N. 10 - Autosalone



FOTOGRAFIA N. 11 - Autosalone



FOTOGRAFIA N. 12 - Vano elevatore auto



FOTOGRAFIA N. 13 - Vano elevatore auto

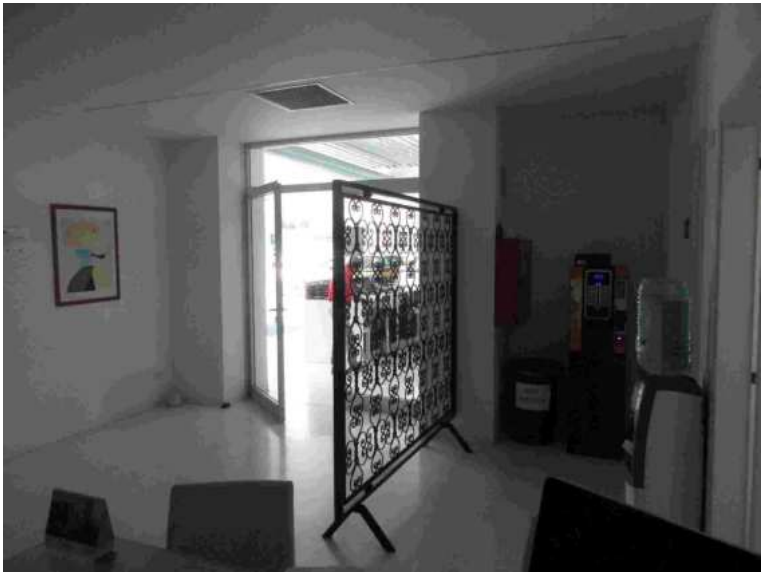

FOTOGRAFIA N. 14 - Uffici



FOTOGRAFIA N. 15 - Uffici



FOTOGRAFIA N. 16 - Uffici



FOTOGRAFIA N. 17 - Uffici



FOTOGRAFIA N. 18 - Bagno



FOTOGRAFIA N. 19 - Scaldacqua elettrico



FOTOGRAFIA N. 20 - Vano scala





FOTOGRAFIA N. 21 - Autosalone



FOTOGRAFIA N. 22 - Autosalone



FOTOGRAFIA N. 23 - Autosalone

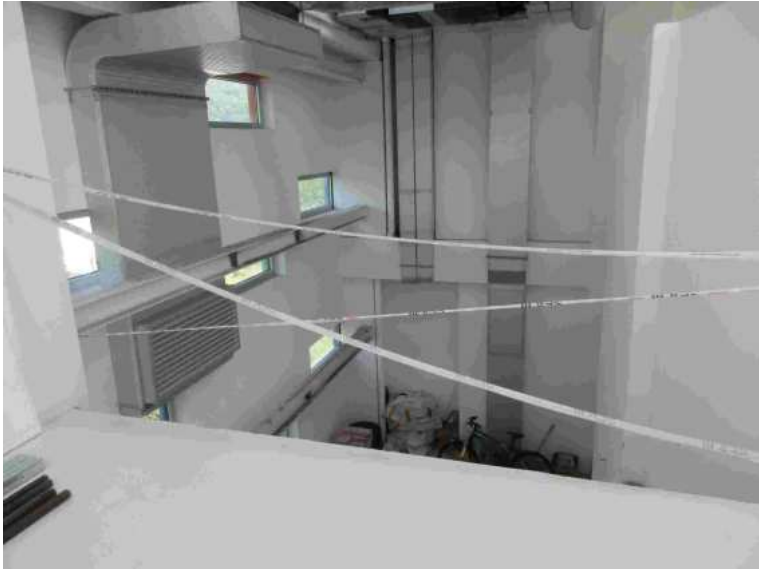

FOTOGRAFIA N. 24 - Vano elevatore auto



FOTOGRAFIA N. 25 - Vano scala



FOTOGRAFIA N. 26 - Uffici



FOTOGRAFIA N. 27 - Uffici



FOTOGRAFIA N. 28 - Bagno



FOTOGRAFIA N. 29 - Terrazzo



FOTOGRAFIA N. 30 - Corsello di manovra

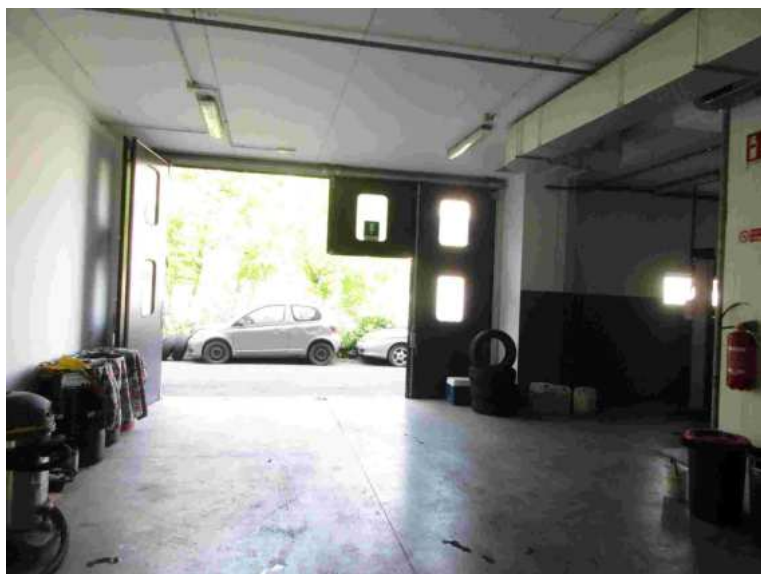

FOTOGRAFIA N. 31 - Autofficina



FOTOGRAFIA N. 32 - Autofficina



FOTOGRAFIA N. 33 - Autofficina



FOTOGRAFIA N. 34 - Autofficina



FOTOGRAFIA N. 35 - Autofficina



FOTOGRAFIA N. 36 - Parcheggio pertinenziale



FOTOGRAFIA N. 37 - Parcheggio pertinenziale



FOTOGRAFIA N. 38 - Vano scala



FOTOGRAFIA N. 39 - Spogliatoio



FOTOGRAFIA N. 40 - Spogliatoio



FOTOGRAFIA N. 41 - Bagno



FOTOGRAFIA N. 42 - Scaldacqua elettrico



FOTOGRAFIA N. 43 - Vano scala



FOTOGRAFIA N. 44 - Deposito



FOTOGRAFIA N. 45 - Deposito



FOTOGRAFIA N. 46 - Deposito



FOTOGRAFIA N. 47 - Locale tecnico



FOTOGRAFIA N. 48 - Locale tecnico