

**Agenzia del Territorio
CATASTO FABBRICATI
Ufficio Provinciale di
La Spezia**

Dichiarazione protocollo n. SP0207047 del 23/11/2010

Planimetria di u.i.u. in Comune di Follo

Via Ii Giugno

civ. 25

Identificativi Catastali:

Sezione:
Foglio: 16
Particella: 274
Subalterno:

Compilata da:
Lagasco Matteo

Iscritto all'albo:
Geometri

Prov. La Spezia

N. 1473

Scheda n. 1

Scala 1:200

-ALLEGATO B1)-planimetria catastale della U.I.U. relativa all'immobile oggetto di Esecuzione Immobiliare distinto al Catasto Fabbricati del Comune di FOLLO (SP), loc. Sorbolo, via 2 Giugno, Foglio 16, particella 274 (ABITAZIONE piano terra e piano primo) - attualmente depositata in Agenzia delle Entrate (ex Catasto)

PIANO TERRA h:3.00

MAPP 372

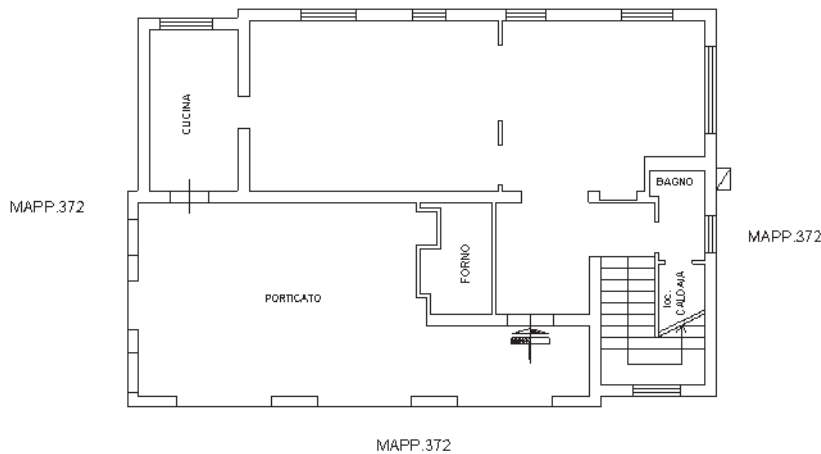

PIANO PRIMO h:3.00

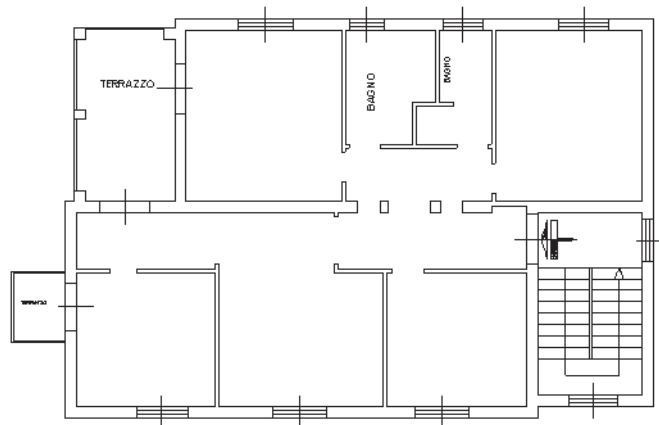

Catasto dei Fabbricati - Situazione al 20/12/2022 - Comune di FOLLO(D655) - < Foglio 16 - Particella 274 - Subalterno
VIA 2 GIUGNO n. 25 Piano T-1

MODULARIO
F. rig. rend. 487



MINISTERO DELLE FINANZE
DIPARTIMENTO DEL TERRITORIO
CATASTO EDILIZIO URBANO (RDL 13-4-1939, n. 652)

MOD. BN (CEU)

LIRE
200

Planimetria di u.i.u. in Comune di FOLLO via LOC. SORBOLÒ civ. _____

-ALLEGATO B2)-planimetria catastale della U.I.U. relativa all'immobile oggetto di Esecuzione Immobiliare distinto al Catasto Fabbricati del Comune di FOLLO (SP), loc. Sorbolo, via 2 Giugno, Foglio 16, particella 373 (CANTINA - piano terra/seminterrato)

DITTA INTESATA



h = 290

DITTA INTESATA

ORIENTAMENTO



SCALA DI 1:

Roma - Istituto Poligrafico e Zecca dello Stato - P.V.

Catasto dei Fabbricati - Situazione al 20/12/2022 - Comune di FOLLO(DG655) - < Foglio 16 - Particella 373 - Subalterno >
VI 2 GIUGNO n. SN Piano T

Dichiarazione di N.C.
 Denuncia di variazione
 Identificativi catastali
 Data presentazione: 29/10/1996 - Data: 20/12/2022 - n. T263996 - Richiedente:
 Totale schede: 1 - Formato di acquisizione: A4(210x297) - Formato stampa richiesto: A4(210x297)
 n. 373 sub _____

Compilata dal GEOMETRA
 (Titolo, cognome e nome)
GIACOMO BRUNO
 iscritto all'albo dei geometri
 della provincia di La Spezia n. 702
 data 28/10/96 Firma GB



RISERVATO ALL'UFFICIO
F. 1984
29.10.96

**Agenzia del Territorio
CATASTO FABBRICATI
Ufficio Provinciale di
La Spezia**

Dichiarazione protocollo n. SP0144089 del 08/09/2011

Planimetria di u.i.u. in Comune di Follo

Via Ii Giugno

civ. SNC

Identificativi Catastali:

Sezione:

Foglio: 16

Particella: 456

Subalterno:

Compilata da:

Lagasco Matteo

Iscritto all'albo:

Geometri

Prov. La Spezia

N. 1473

Scheda n. 1

Scala 1:100

-ALLEGATO B3)-planimetria catastale della U.I.U. relativa all'immobile oggetto di Esecuzione Immobiliare distinto al Catasto Fabbricati del Comune di FOLLO (SP), loc. Sorbolo, via 2 Giugno, Foglio 16, particella 456 (DEPOSITO - piano terra/seminterrato)

PIANO TERRA H:2.70

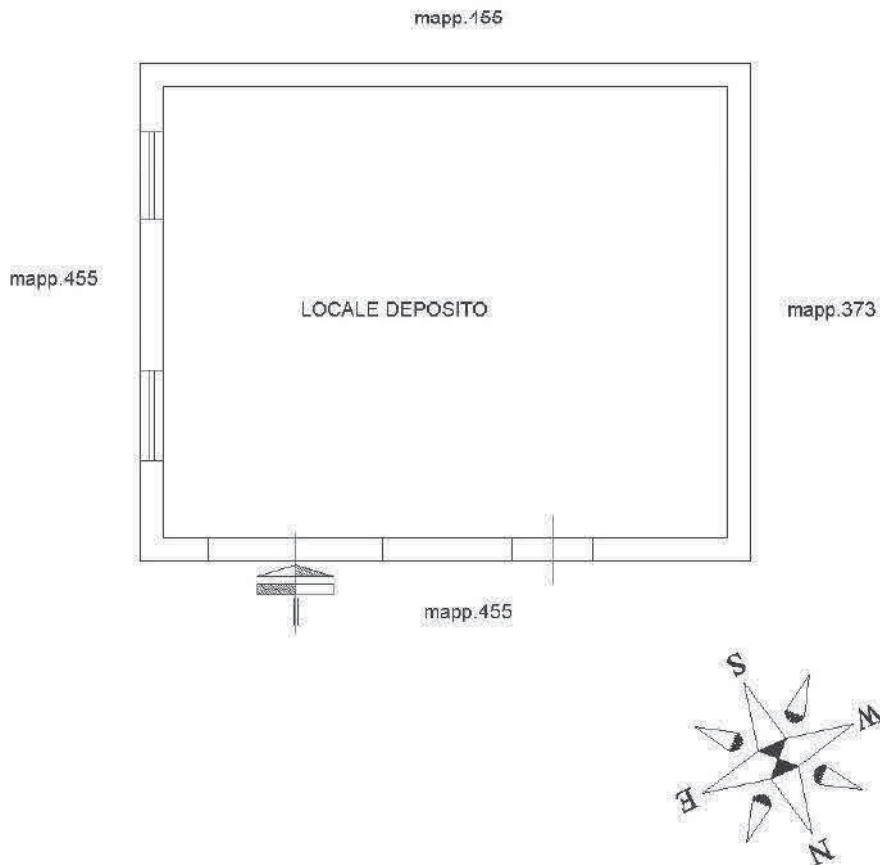

Catasto dei Fabbricati - Situazione al 20/12/2022 - Comune di FOLLO(D655) - < Foglio 16 - Particella 456 - Subalterno >
VIA 2 GIUGNO n. SNC Piano T

Ultima planimetria in atti