

N=42500

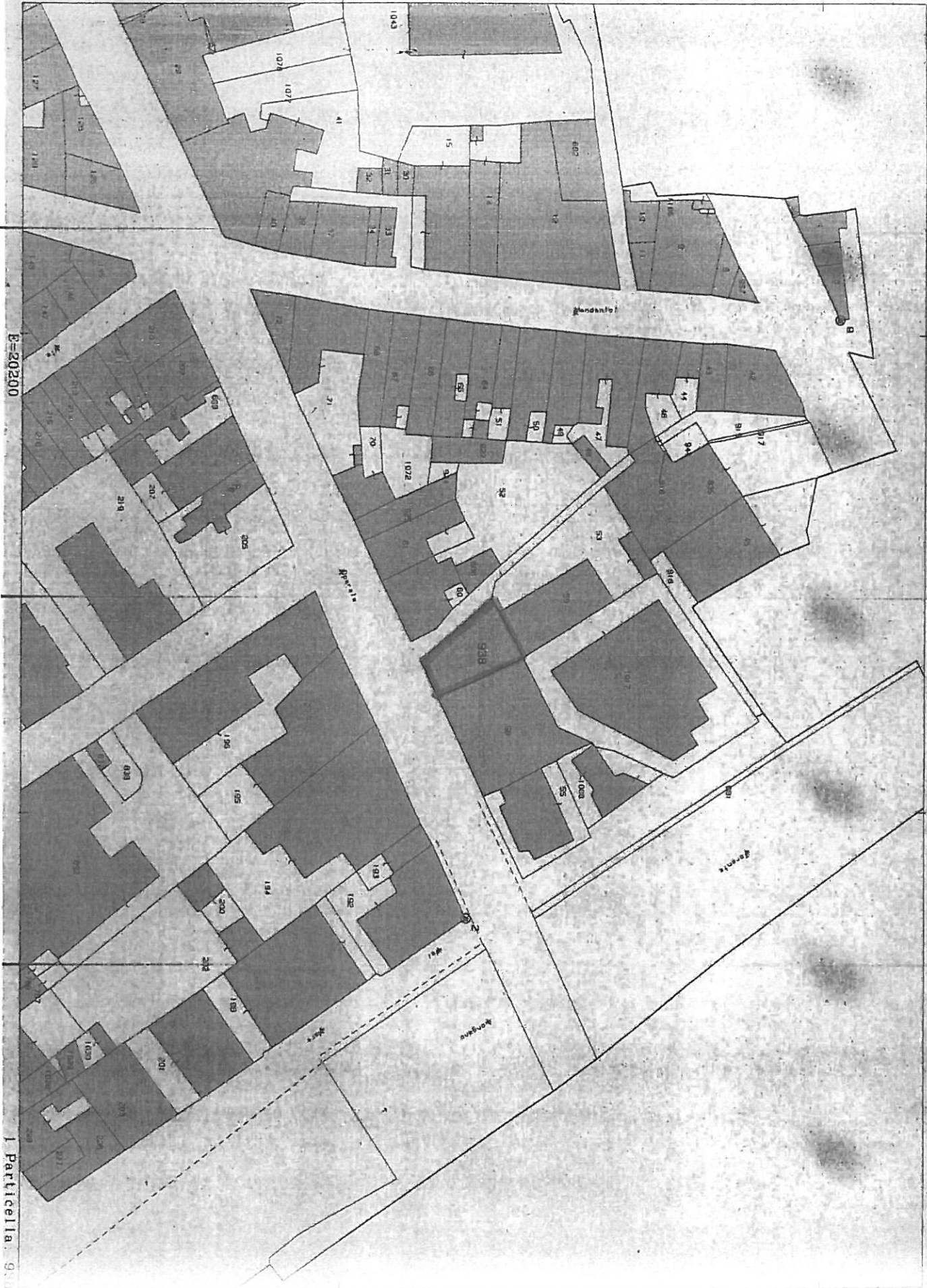

E=20200

1 Particella 938

Ufficio Provinciale di Messina - Territorio Servizi Catastali - Direttore TOMMASO PRIOLO

Vis. ord. (11.00 euro)

MODULARIO
F. rip. mod. - 497



MINISTERO DELLE FINANZE
DIREZIONE GENERALE DEL CATASTO E DEI SERVIZI TECNICI ERARIALI

Mod. B (Nuovo Catasto Edilizio Urbano)

Lire
100

NUOVO CATASTO EDILIZIO URBANO

(D. DECRETO-LEGGE 15 APRILE 1930, N. 645)

Planimetria dell'immobile situato nel Comune di BARCELLONA Via OPERAI n. 185

Ditta IL

Allegata alla dichiarazione presentata all'Ufficio Tecnico Erariale di Messina

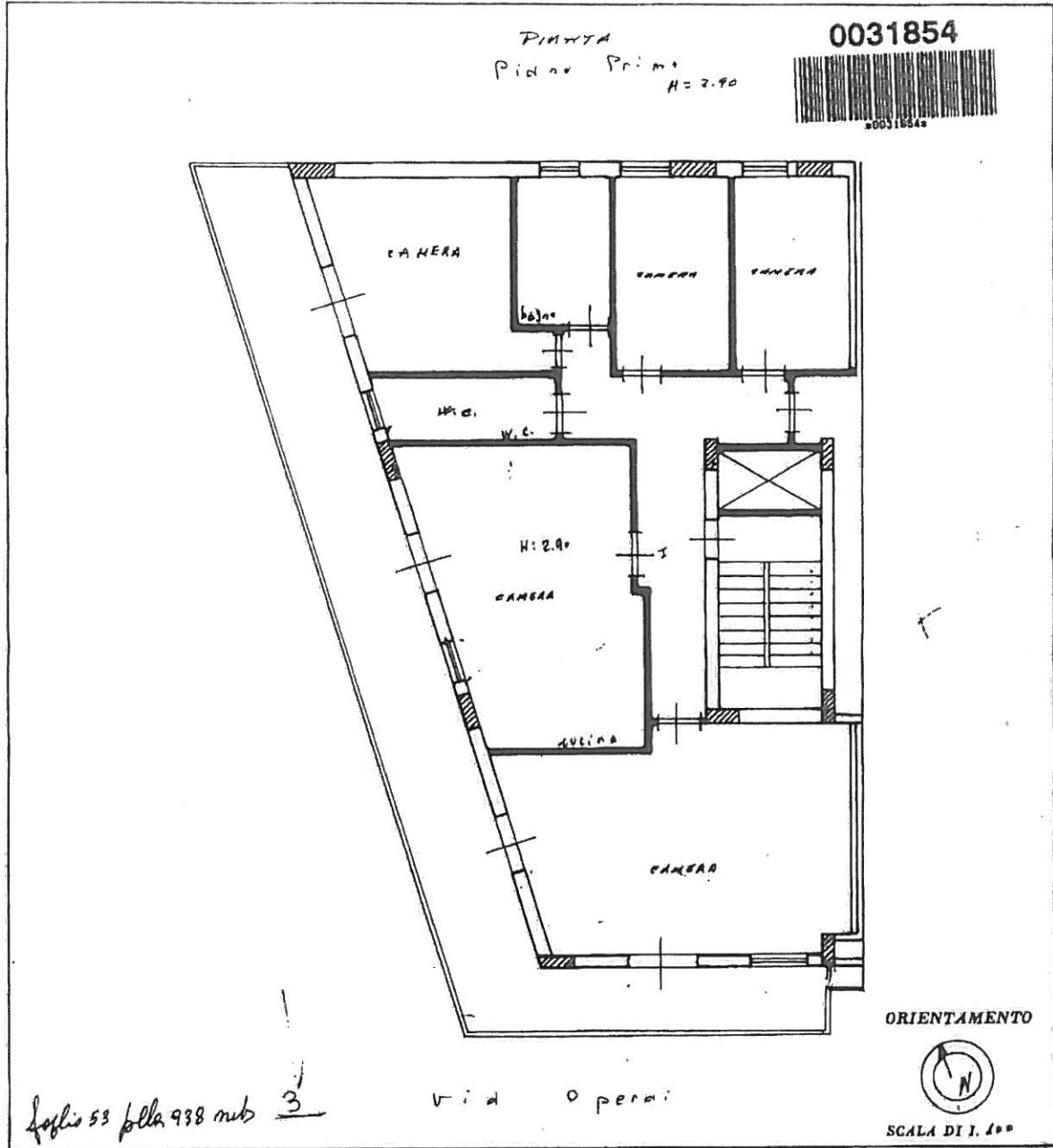

SPAZIO RISERVATO PER LE ANNOTAZIONI D'UFFICIO	
DATA PROT. N°	

Compilato dal Geometra

Iscritto all'Albo dei Geometri

della Provincia di Messina

DATA 31-5-86

Firma: [Signature]

1 - Situazione al 19/02/2016 - Comune di BARCELLONA POZZO GOTTO(A638) - < Foglio: 53 Particella: 938 - Subalterno 3 > piano 1.



Ufficio Provinciale di Messina - Territorio
Servizi Catastali

Visura storica per immobile

Situazione degli atti informatizzati dall'impianto meccanografico al 19/02/2016

Data: 19/02/2016 - Ora: 09.53.59
Visura n.: ME0021045 Pag: 1

Sezione

Dati della richiesta	Comune di BARCELLONA POZZO GOTTO (Codice: A639) Provincia di MESSINA Foglio: 53 Particella: 938 Sub.: 3
Catasto Rabbricati	Dati relativi all'immobile selezionato

INTESIATO

1	(1) Proprietà per 1000/1000
---	-----------------------------

Unità immobiliare dal 09/11/2015

N.	DATI IDENTIFICATIVI				DATI DI CLASSAMENTO				DATI DERIVANTI DA			
	Sezione	Foglio	Particella	Sub	Zona Cens.	Micro Zona	Categoria	Classe	Consistenza	Superficie Catastale	Rendita	
1	Urbana	53	938	3			A/2	10	7 vani	Totale: 161 m ² Totale escluse aree scoperte** : 150 m ²	Euro 451,90	Variazione del 09/11/2015 - Inserimento in visura dei dati di superficie.
Indirizzo		VIA OPERAI n. 185 piano: 1;										
Notifica		Partita		11692		Mod.58		1048				

Situazione dell'unità immobiliare dal 01/01/1992

N.	DATI IDENTIFICATIVI				DATI DI CLASSAMENTO				DATI DERIVANTI DA			
	Sezione	Foglio	Particella	Sub	Zona Cens.	Micro Zona	Categoria	Classe	Consistenza	Superficie Catastale	Rendita	
1	Urbana	53	938	3			A/2	10	7 vani		Euro 451,90 L. 875,000	VARIAZIONE del 01/01/1992 VARIAZIONE DEL QUADRO TARIFARIO
Indirizzo		VIA OPERAI n. 185 piano: 1;										
Notifica		Partita		11692		Mod.58		1048				

Visura storica per immobile

Situazione degli atti informatizzati dall'impianto meccanografico al 19/02/2016

Situazione dell'unità immobiliare dal 13/06/1988

N.	DATI IDENTIFICATIVI				DATI DI CLASSAMENTO				DATI DERIVANTI DA				
	Sezione Urbana	Foglio	Particella	Sub	Zona Cens.	Micro Zona	Categoria	Classe		Consistenza	Superficie Catastale	Rendita	
1	53	938	3				A/2	10	7 vani		L. 1.764		
Indirizzo										VIA OPERAI n. 185 piano: I;			
Notifica										Partita	11692	Mod.58	1048
Situazione dell'unità immobiliare dall'impianto meccanografico													

N.	DATI IDENTIFICATIVI				DATI DI CLASSAMENTO				DATI DERIVANTI DA				
	Sezione Urbana	Foglio	Particella	Sub	Zona Cens.	Micro Zona	Categoria	Classe		Consistenza	Superficie Catastale	Rendita	
1	53	938	3										
Indirizzo										VIA OPERAI n. 185 piano: I;			
Notifica										Partita	11692	Mod.58	-
Situazione degli intestati dall'impianto meccanografico													

DATI DERIVANTI DA		DATI ANAGRAFICI		CODICE FISCALE		DIRITTI E ONERI REALI	
Impianto meccanografico del 30/06/1987						(1) Proprietà per 1000/1000	

Unità immobiliari n. 1 Ricevuta n. 8604 Tributi erariali: Euro 1,00

Visura ordinaria Richiedente: **OTERA PATRIZIA**

* Codice Fiscale Validato in Anagrafe Tributaria
** Si intendono escluse le "superfici di balconi, terrazzi e aree scoperte pertinenziali e accessorie, comunicanti o non comunicanti" (cfr. Provvedimento del Direttore dell'Agenzia delle Entrate 29 marzo 2013).