

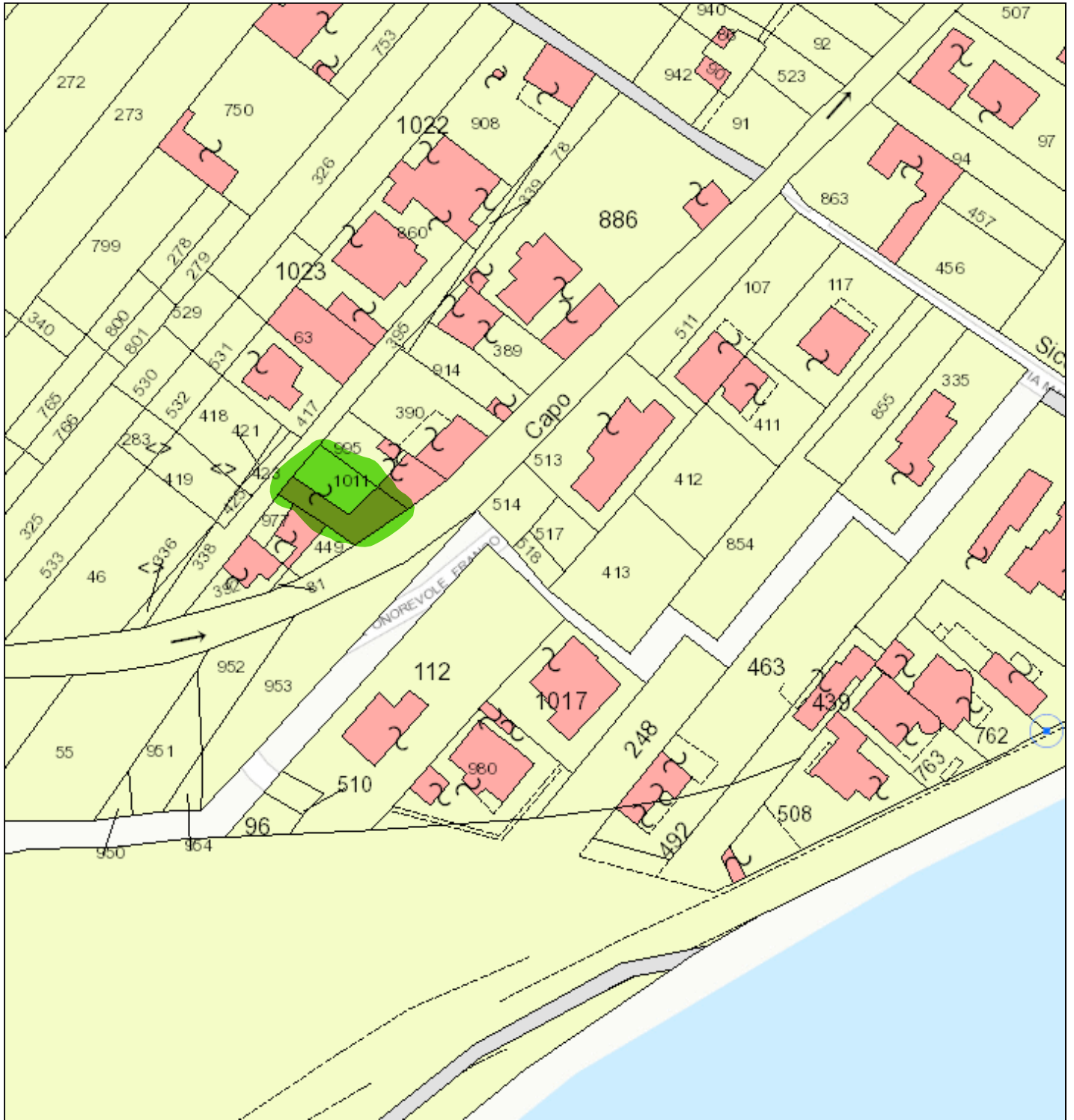

Scala 1: 1.000

0 ——— 25 m

Note:



Scala 1: 1.134

0 ——— 29 m

Note:

**Agenzia del Territorio
CATASTO FABBRICATI
Ufficio Provinciale di
Trapani**

Dichiarazione protocollo n. TP0176689 del 31/07/2012

Planimetria di u.i.u. in Comune di Mazara Del Vallo

Via Sputnik

civ.

Identificativi Catastali:

Sezione:

Foglio: 169

Particella: 1011

Subalterno: 2

Compilata da:

Calandrino Massimo

Iscritto all'albo:

Architetti

Prov. Trapani

N. 872

Scheda n. 1

Scala 1:200

PIANO TERRA

H= 2,85

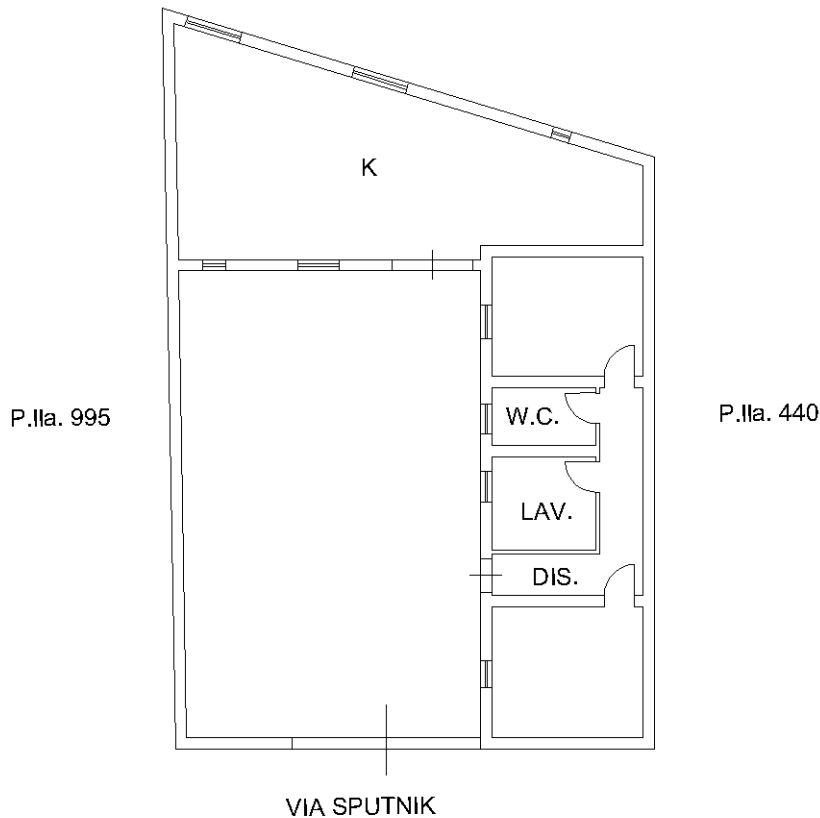

Catasto dei Fabbricati - Situazione al 06/02/2024 - Comune di MAZARA DEL VALLO(F061) - < Foglio 169 - Particella 1011 - Subalterno 2 >
VIA MILAZZO SILVIO Piano T

Ultima planimetria in atti

RILIEVO IMMOBILE: VIA SILVIO MILAZZO N.13 MAZARA DEL VALLO - NCEU F. 169 P.la 1011

SEZIONE B : B'

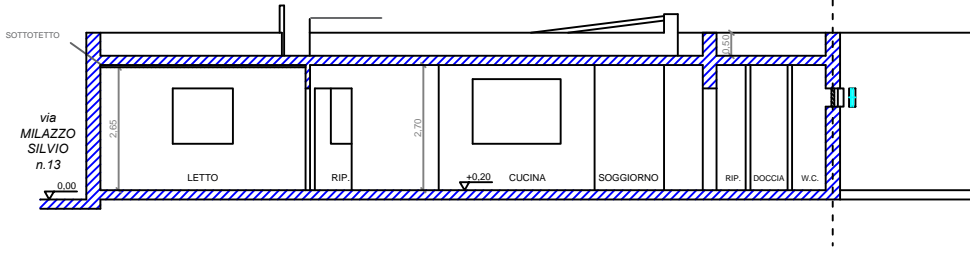

QUOTA m 3,30
SOGGIORNO - P.T.

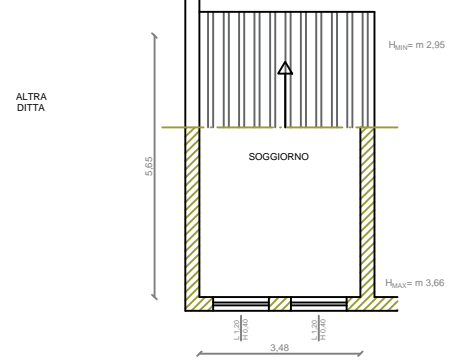

SEZIONE A : A'

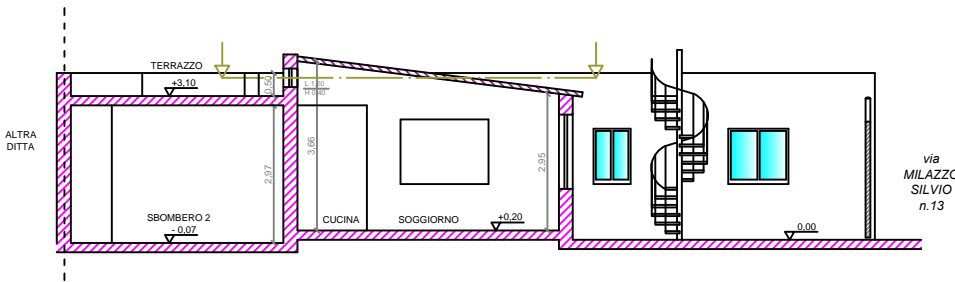

SEZIONE DEL PARTICOLARE

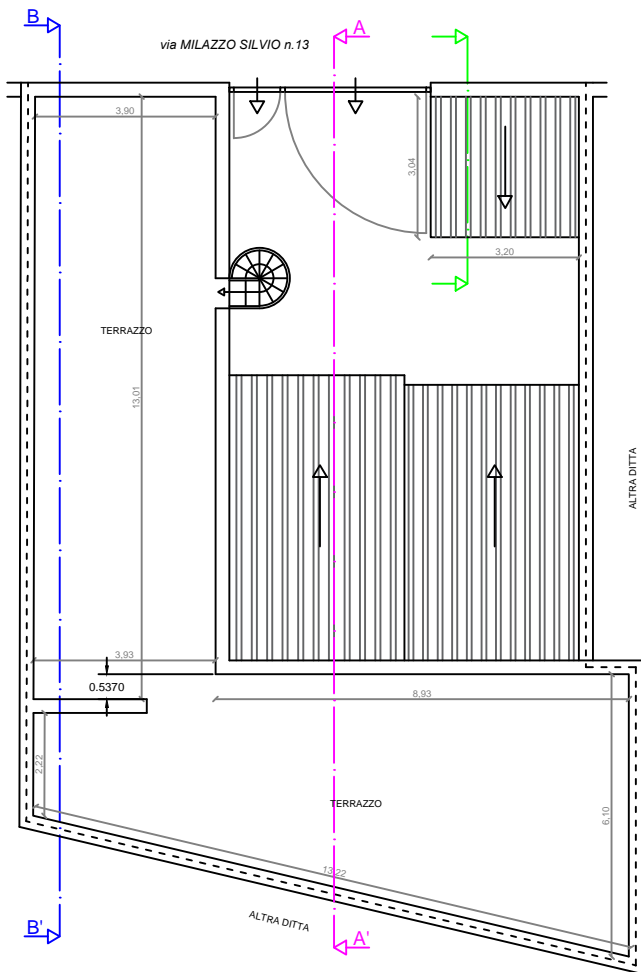
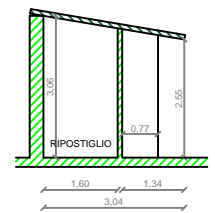

PIANTA PIANO COPERTURE

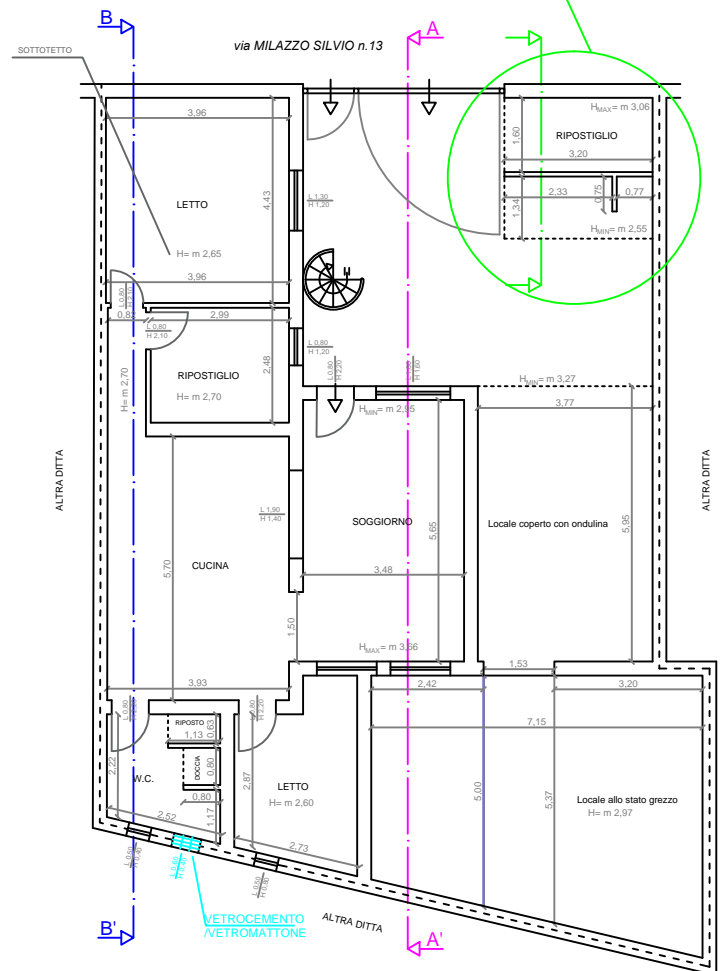

PIANTA PIANO TERRA

**Agenzia del Territorio
CATASTO FABBRICATI
Ufficio Provinciale di
Trapani**

Dichiarazione protocollo n. TP0176689 del 31/07/2012

Planimetria di u.i.u. in Comune di Mazara Del Vallo

Via Sputnik

civ.

Identificativi Catastali:

Sezione:

Foglio: 169

Particella: 1011

Subalterno: 2

Compilata da:

Calandrino Massimo

Iscritto all'albo:

Architetti

Prov. Trapani

N. 872

Scheda n. 1

Scala 1:200

PIANO TERRA

H= 2,85

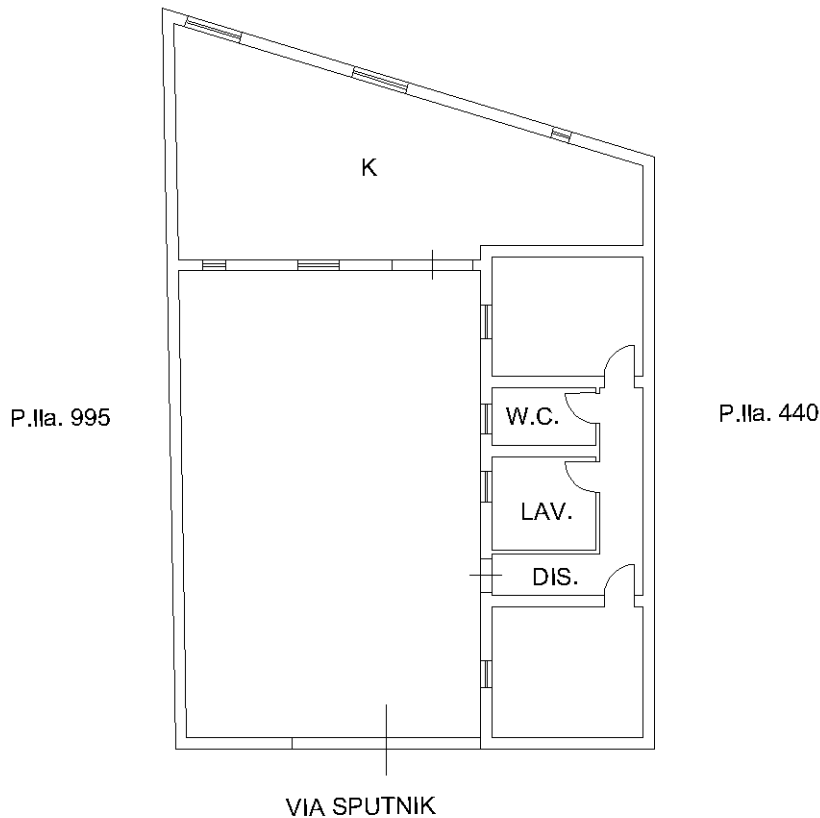

Catasto dei Fabbricati - Situazione al 06/02/2024 - Comune di MAZARA DEL VALLO(F061) - < Foglio 169 - Particella 1011 - Subalterno 2 >
VIA MILAZZO SILVIO Piano T

Ultima planimetria in atti