

**Agenzia del Territorio
CATASTO FABBRICATI
Ufficio Provinciale di
Roma**

Dichiarazione protocollo n. RM0942230 del 20/12/2004

Planimetria di u.i.u. in Comune di Rocca Di Papa

Via Palazzolo

civ. 40

Identificativi Catastali:

Sezione:

Foglio: 10

Particella: 253

Subalterno: 512

Compilata da:

Bartolini Francesco

Iscritto all'albo:
Geometri

Prov. Roma

N. 8837

Scheda n. 1

Scala 1:200

ABITAZIONE
H=2,80mt

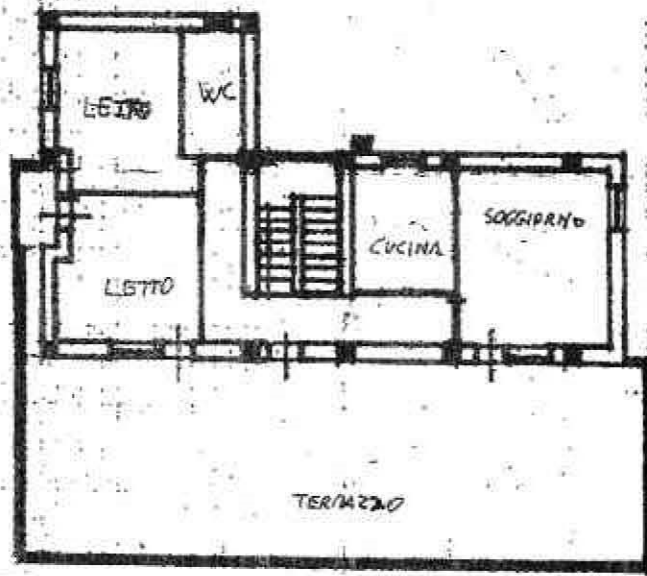

Catasto dei Fabbricati - Situazione al 12/03/2018 - Comune di ROCCA DI PAPA(H404) - < Foglio: 10 Particella: 253 - Subalterno 512 >
VIA PALAZZOLO n. 40 piano: 3 interno: 8;

Ultima Planimetria in atti



MINISTERO DELLE FINANZE

DIREZIONE GENERALE DEL CATASTO E DEI SERVIZI TECNICI ERARIALI

NUOVO CATASTO EDILIZIO URBANO

(D. DECRETO-LEGGE 13 APRILE 1998, N. 40)

Mod. B (Nuovo Catasto Edilizio Urbano)

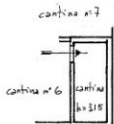
Lire
50Planimetria dell'immobile situato nel Comune di ROCCA DI PAPA Via di PALAZZOLODitta [REDACTED]Allegata alla dichiarazione presentata all'Ufficio Tecnico Erariale di ROMAPIAZZO TERRAFoglio 10PARTICELLA 253CATTIVA n° 8

ORIENTAMENTO



SCALA DI 1/100

SPAZIO RISERVATO PER LE ANNOTAZIONI D'UFFICIO

Compilato dal GEOMETRAGIANNI FOLIOIscritto all'Albo de GEOMETRIdella Provincia di ROMADATA 2.XI.81Firma: F. Folio

DATA

PROT. N°

03020-833104

n - Situazione al 12/03/2018 - Comune di

ROCCA DI PAPA (RM404) - Foglio: 10 Particella: 253 - Subalterno: 508

piano: 1 - Intorno a: