

MODULARIO
F. rig. rend. 487



MINISTERO DELLE FINANZE
DIREZIONE GENERALE DEL CATASTO E DEI SS.TT.EE.
CATASTO EDILIZIO URBANO (RDL 13-4-1939, n. 652)

MOD. BN (CEU)

LIRE
500

Planimetria di u.i.u. in Comune di ROMA via DELLA FONTANA DEL FINOCCHIO civ. 45.....

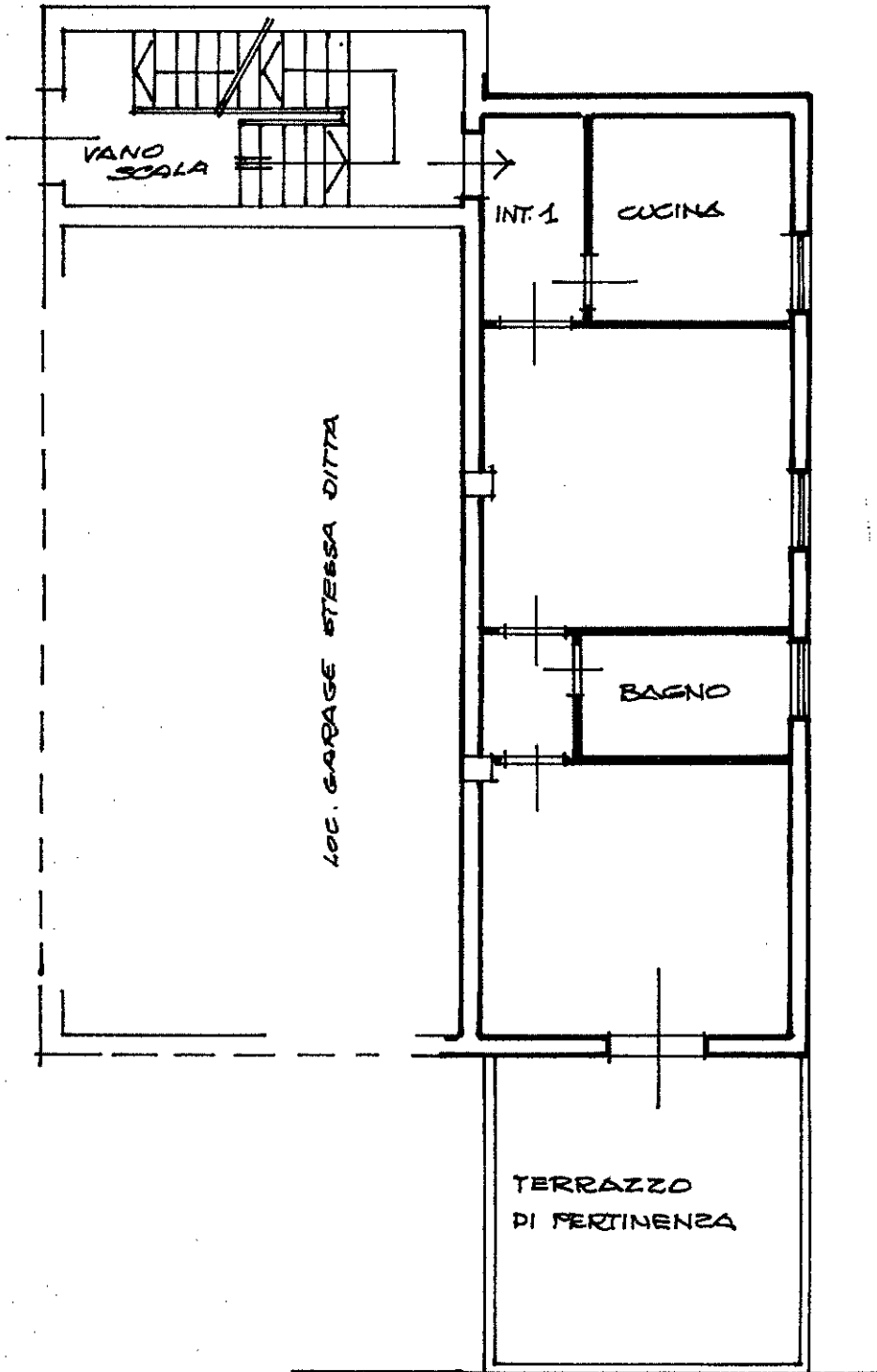

N.C. 1034/99
664100
04.01.96

PIANO TERRA

INT. 1

H = m. 3.05

ORIENTAMENTO

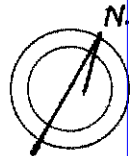

SCALA DI 1:100

VIA VALDERICE

Dichiarazione di N.C.
Ultima planimetria in atti
Denuncia di variazione

Compilata dal GEOM. LEVATI ANGELO
(Titolo, cognome e nome)

CATASTO DI ROMA
N. 493
ANGELLO LEVATI

RISERVATO ALL'UFFICIO

Data presentazione: 04/06/1996 - Data: 10/01/2024 - n. T6677 - Richiedente: PRNFNC68M56H501S
Totale schede formate di acquisizione: 1 (10x297) - Formato stampa richiesto: A4 (10x297)

Isritto all'albo dei GEOMETRI
della provincia di ROMA
data 30.5.96 Firma Geom. Angelo Levati

F. 1034
n. 147 sub. 2

Catasto dei Fabbricati - Situazione al 10/01/2024 - Comune di ROMA (H501) - < Foglio 1034 - Paticella 147 - Subalterno 2 >
Via DELLA FONTANA DEL FINOCCHIO n. 45 Interno 1 Piano T