

MODULARIO
F. 102 - 1022 - 487



MINISTERO DELLE FINANZE
DIREZIONE GENERALE DEL CATASTO E DEI SERVIZI TECNICI PARIALI
NUOVO CATASTO EDILIZIO URBANO
(N. DECRETO-LEGGE 10 APRILE 1989, N. 652)

Lire
200

Planimetria dell'immobile situato nel Comune di TERNI Via S. MARIA
Ditta [REDACTED] CON SEDE IN TERNI
Allegata alla dichiarazione presentata all'Ufficio Tecnico Erariale di TERNI

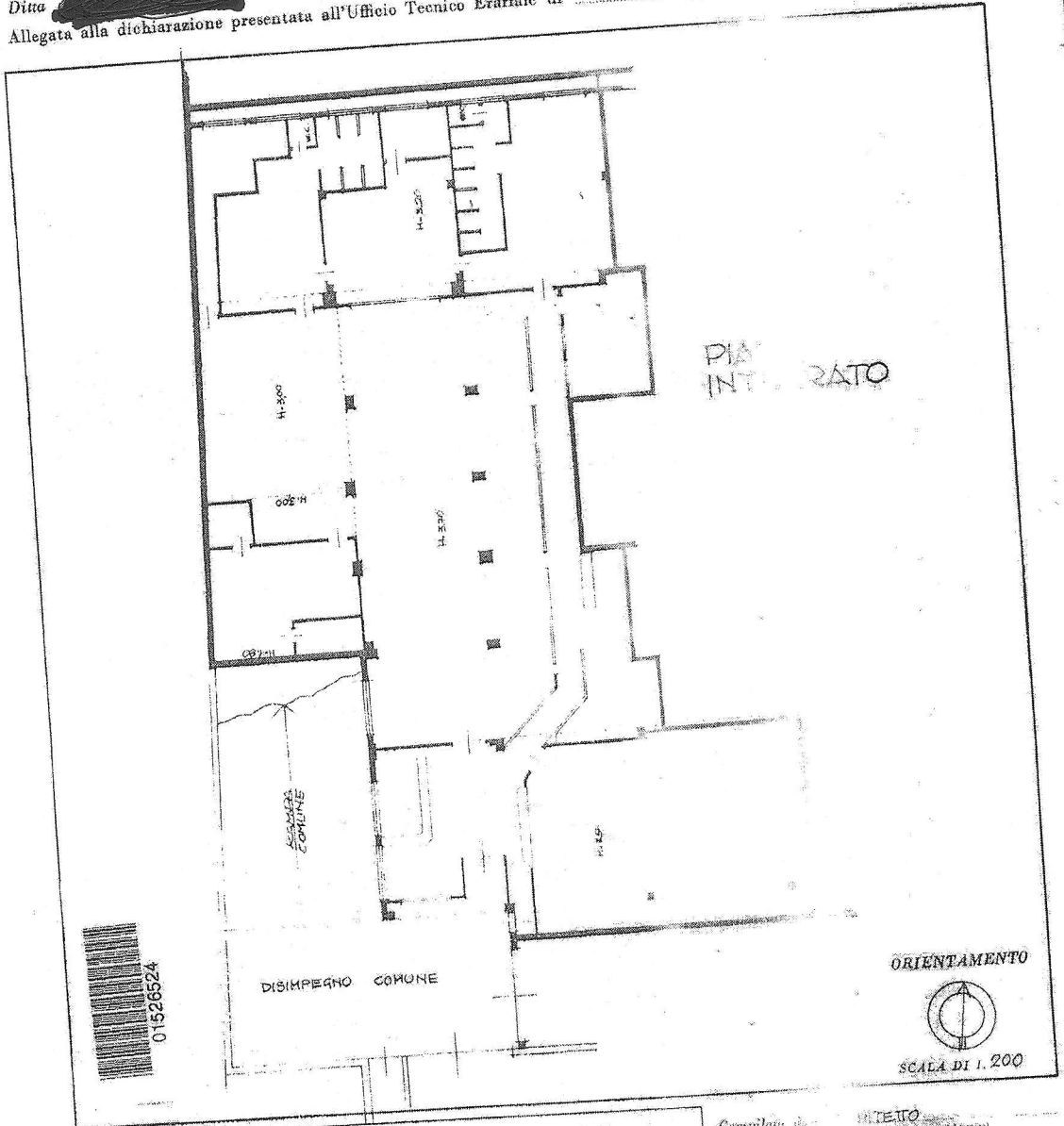

SPAZIO RISERVATO PER LE ANNOTAZIONI D'UFFICIO

DATA	SOSTITUISCE PLANIMETRIA
PROT. N°	F° 113 PART 382 SUB 77

Compilata da: INTETTO
 Inscritto alla: ARCHITETTURA
 della Provincia: TERNI
 DATA: 27/3/87
 Firma: [Signature]

Ultima planimetria in atti

mapa 01
Foglio 113 - Particella 382 - Subalterno 77 >

Catasto dei Fabbricati - Situazione al 12/10/2022 - Comune di TERNI(L117) - < Foglio 113 - Particella 382 - Subalterno 77 >
CATASTO DI SANTA FILOMENA n. 3 Piano S1