

ALLEGATO N. 5

Planimetria catastale dell'immobile



MINISTERO DELLE FINANZE

DIREZIONE GENERALE DEL CATASTO E DEI SERVIZI TECNICI ERARIALI

Fog. 15

NUOVO CATASTO EDILIZIO URBANO

Immobili sito in Comune di
MARATEA VULturno

S. Jovino Via Varano
nati e 1. Jovino n. 24/10/36
F. G.

La presente dichiarazione presentata all'Ufficio Tecnico di

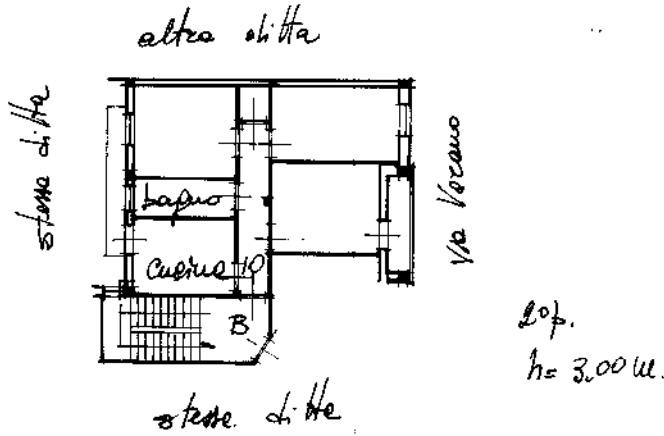

ORIENTAMENTO



SCALA DI 1:200



05298583

SPAZIO RISERVATO PER LE ANNOTAZIONI D'UFFICIO

Compilata dal *Prof. Attilio Mura*
a cura del *Ufficio Tecnico*

Iscritto all'Albo dei *Periti*
della Provincia di *F. G.*
n. *6/8/1974*
Firma *A. Mura*

819/34

Ultima planimetria in atti