

ALLEGATO 15

SOVRAPPOSIZIONE DELLA PLANIMETRIA DI RILIEVO CON LA PLANIMETRIA CATASTALE

TRIBUNALE DI NAPOLI NORD

III SEZIONE CIVILE
G.E.Dott. ...OMISSIS...

Promossa da ...OMISSIS...
Sig.ra ...OMISSIS...

IMMOBILE SITO IN SANT'ANTIMO
Via Enrico De Nicola N.22

SOVRAPPOSIZIONE DELLA PLANIMETRIA DI RILIEVO
CON QUELLA CATASTALE
SCALA 1:100

ALLEGATO N.15

C.T.U. Ing. ...OMISSIS...

stessa ditta

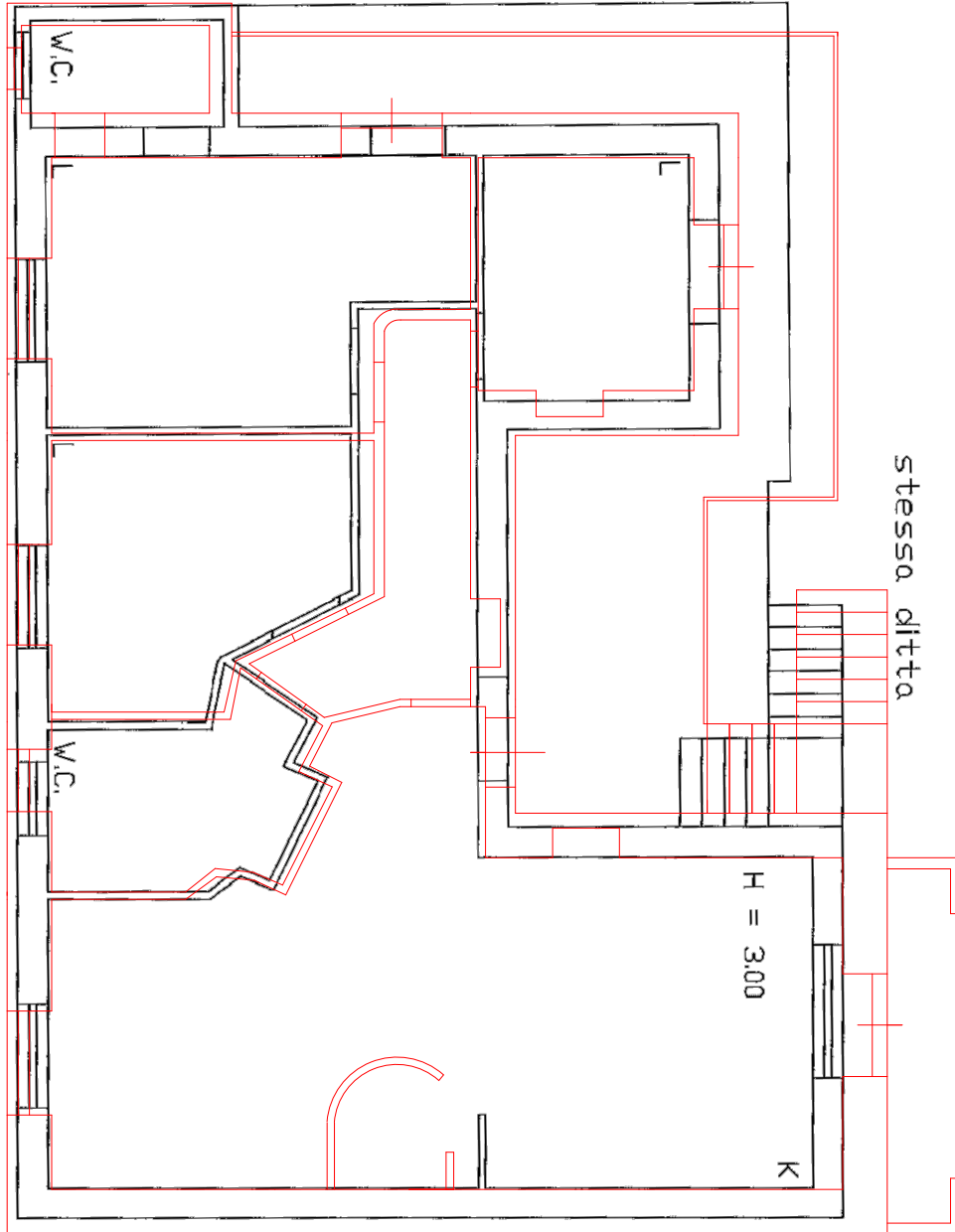

stessa ditta

stessa ditta

stessa ditta

Piano Primo

