

ALLEGATO 7

GRAFICI DI INQUADRAMENTO

- Vista satellitare e sovrapposizione dell'ortofoto con mappa catastale;
- Aerofotogrammetria;
- Stralcio cartografia OpenDemanio;
- Stralcio cartografia Agenzia delle Entrate

TRIBUNALE DI NAPOLI NORD
III SEZIONE CIVILE
G.E.Dott. ...OMISSIS...

Promossa da ...OMISSIS...
Sig.ra ...OMISSIS...

IMMOBILE SITO IN SANT'ANTIMO
Via Enrico De Nicola N.22

VISTA SATELLITARE E SOVRAPPOSIZIONE
CON MAPPA CATASTALE

ALLEGATO N. 7

C.T.U. Ing. ...OMISSIS...

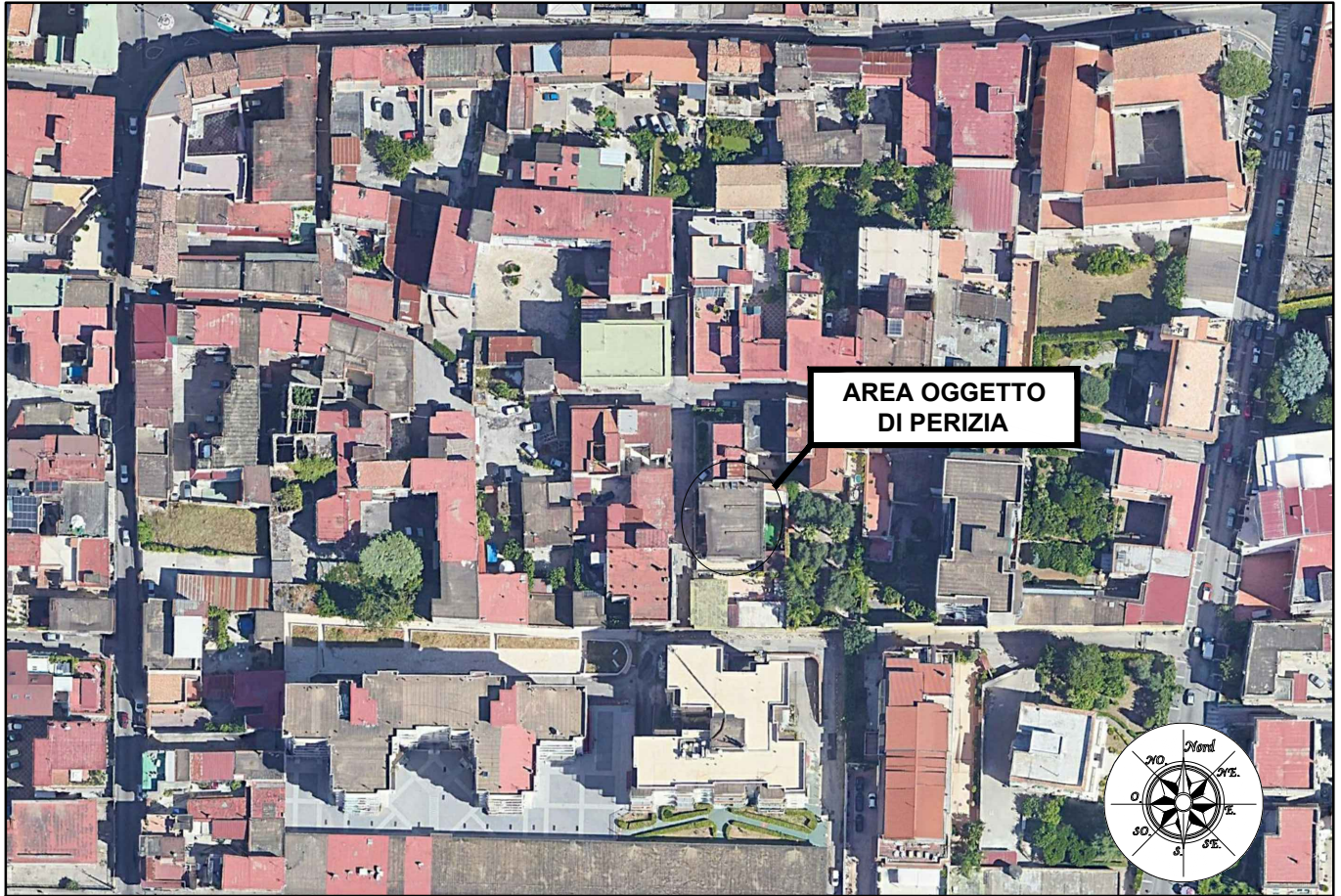

TRIBUNALE DI NAPOLI NORD
III SEZIONE CIVILE
G.E.Dott. ...OMISSIS...

Promossa da
Sig.ra ...OMISSIS...

IMMOBILE SITO IN SANT'ANTIMO
Via Enrico De Nicola N.22

AEROFOTOGRAMMETRIA

ALLEGATO N. 7

C.T.U. Ing. ...OMISSIS...

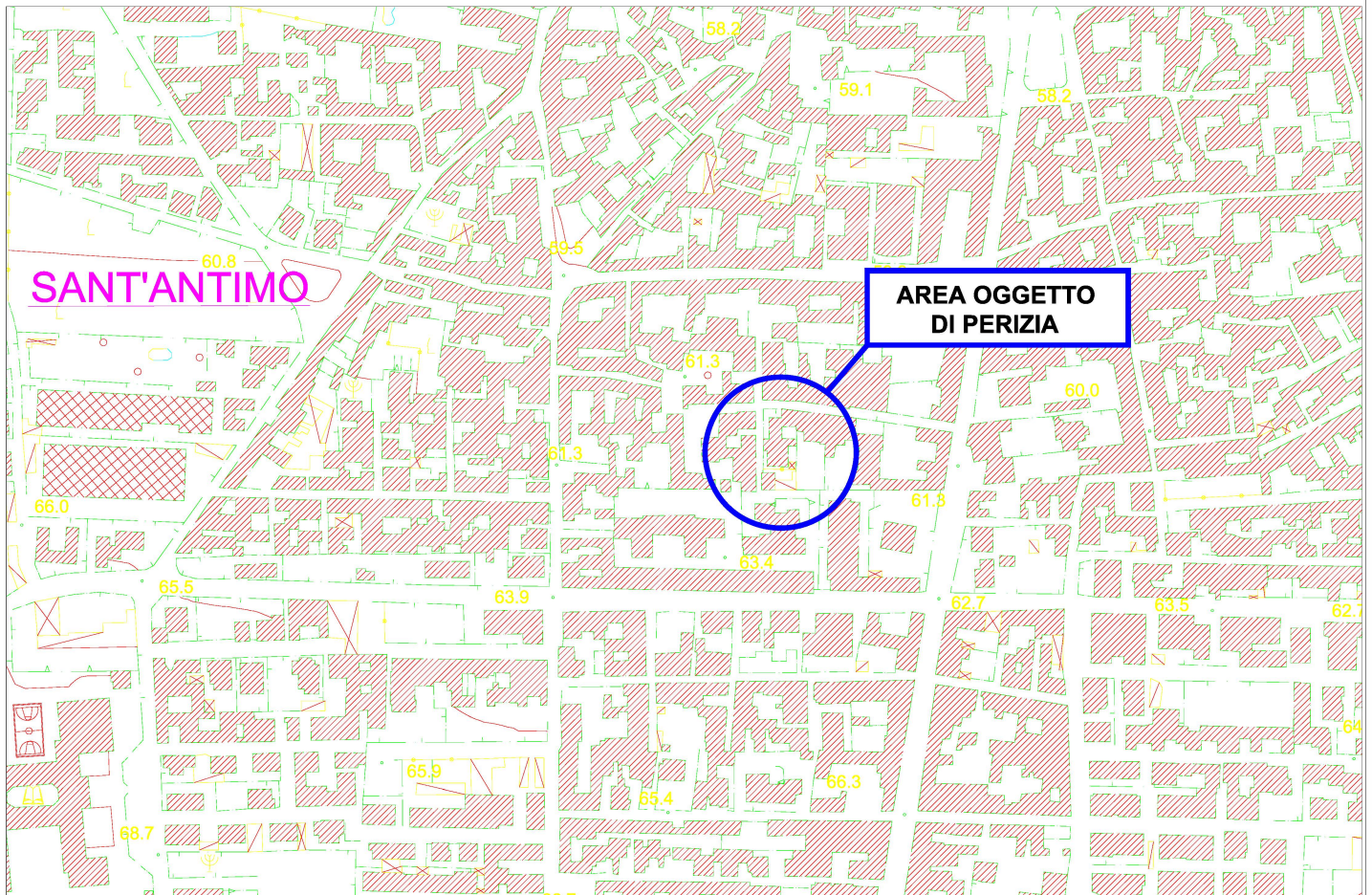

L'immobile oggetto di perizia ricade in Z.O. B/1 - Residenziale esistente

TRIBUNALE DI NAPOLI NORD

III SEZIONE CIVILE
G.E.Dott. ...OMISSIS...

Promossa da ...OMISSIS...
Sig.ra ...OMISSIS...

IMMOBILE SITO IN SANT'ANTIMO
Via Enrico De Nicola N.22

STRALCIO CARTOGRAFIA OPEN DEMANIO

ALLEGATO N. 7

C.T.U. Ing. ...OMISSIS...



L'immobile oggetto di perizia non ricade su suolo demaniale

TRIBUNALE DI NAPOLI NORD

III SEZIONE CIVILE
G.E.Dott. ...OMISSIS...

Promossa da ...OMISSIS...
Sig.ra ...OMISSIS...

IMMOBILE SITO IN SANT'ANTIMO
Via Enrico De Nicola N.22

STRALCIO CARTOGRAFIA
AGENZIA DELLE ENTRATE

ALLEGATO N. 7

C.T.U. Ing. ...OMISSIS...

