



DIREZIONE GENERALE DEL CATASTO E DEI SERVIZI TECNICI ERARIALI

Lire 150

NUOVO CATASTO EDILIZIO URBANO

(R. DECRETO-LEGGE 13 APRILE 1989, N. 652)

Planimetria dell'immobile situato nel Comune di BOSSOLTA (VC) Via del Lavoro

Ditta BOSSOLTA S.p.A. (BOSSOLTA (VC))

Allegata alla dichiarazione presentata all'Ufficio Tecnico Erariale di BOSSOLTA (VC)

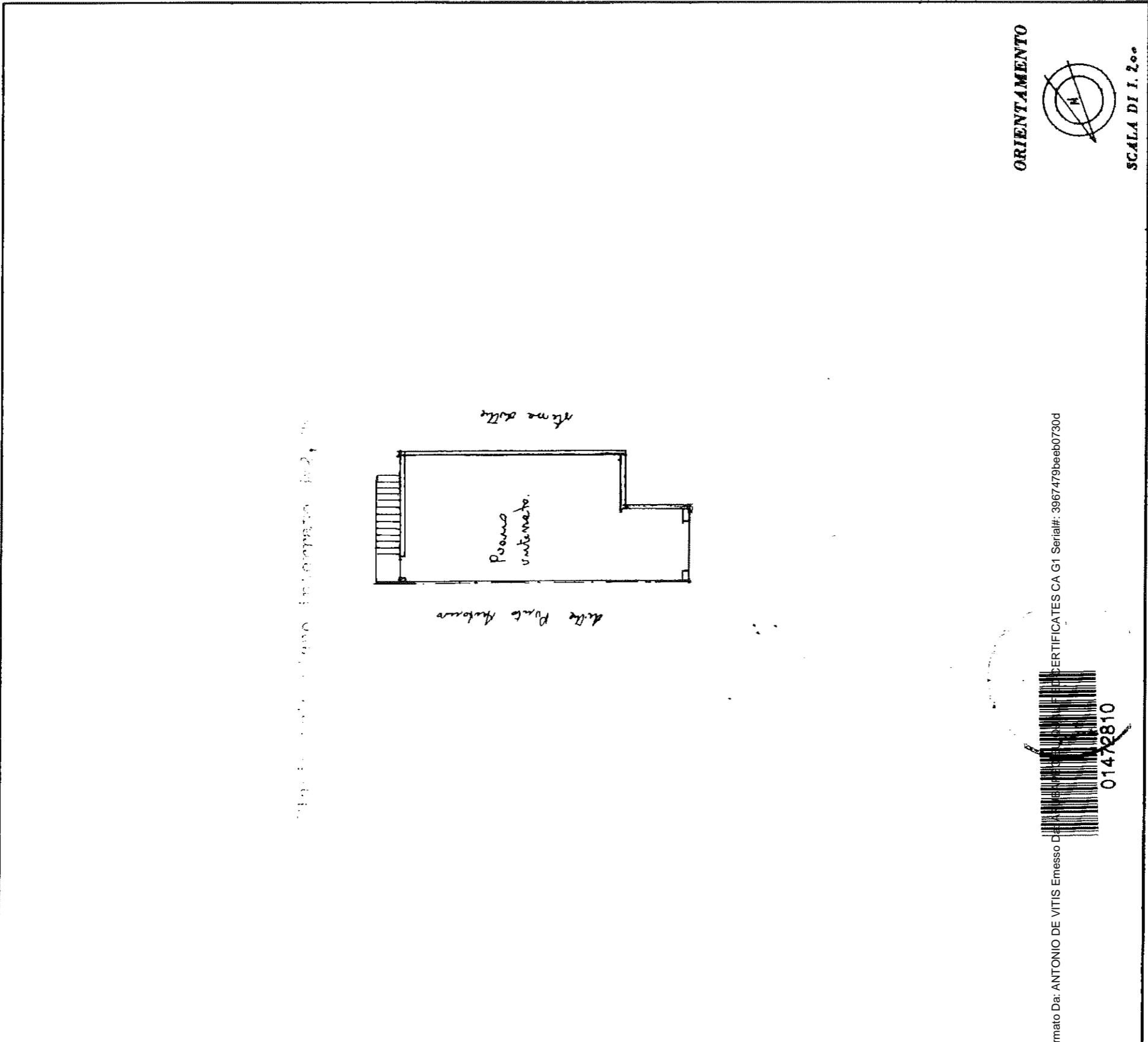

Firmato Da: ANTONIO DE VITIS Emesso Da: BOSSOLTA (VC) CERTIFICATES CA G1 Serial#: 3967479bee0730d

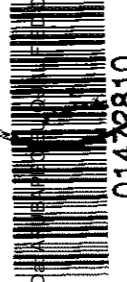

01472810

SPAZIO RISERVATO PER LE ANNOTAZIONI D'UFFICIO	
DATA 20/09/1985	Partita 20
PROT. N° 27300	Parte. 100
	SUP. 2.

Compilata dal LIBE. ANTONIO ZECCH
(Nome, nome e cognome del tecnico)

Iscritto all'Albo de GLI INGEGNERI
della Provincia di BOSSOLTA (VC)

DATA
Firma: Zecch

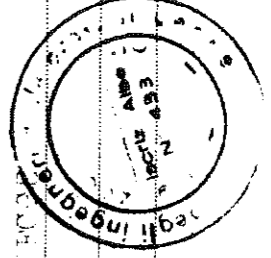

MODULARIO
F. - ng. rend. - 497

MINISTERO DELLE FINANZE

DIREZIONE GENERALE DEL CATASTO E DEI SERVIZI TECNICI ERARIALI

NUOVO CATASTO EDILIZIO URBANO

Mod. B (Nuovo Catasto Edilizio Urbano)

Lire
100

(R. DECRETO-LEGGE 13 APRILE 1980, N. 652)

Planimetria dell'immobile situato nel Comune di PORTO CESAREO Via da denominare

Ditta PINTO COSIMO (26/09/1935) e PINTO ROSANNA (11.3.1968)

Allegata alla dichiarazione presentata all'Ufficio Tecnico Erariale di LECCE

civile abitazione al piano terra H=3,00

Lotte Baleno - Labiano

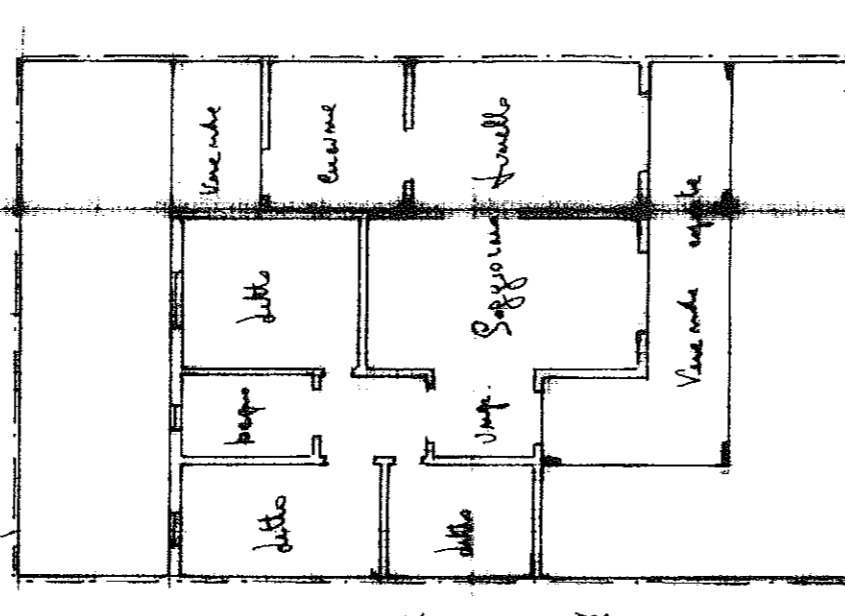

ditta Pinto Antonino

Via da denominare

Firmato Da: ANTONIO DE VITIS Emesso Da: ARUBAPECEU QUALIFIED CERTIFICATES CA G1 Serial#: 3967479bee0730d



01472802

ORIENTAMENTO

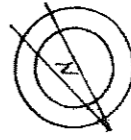

SCALA DI 1:1.000

SPAZIO RISERVATO PER LE ANNOTAZIONI D'UFFICIO

DATA 20 SET 1985

PROT. N°

7348

Foglio 29

Parte. 716

SUB. 1, 3, 4.

Compilata dal **L. ING. ANTONIO ZECCO**
(Titolo, nome e cognome del tecnico)

Iscritto all'Albo degli Ingegneri
della Provincia di LECCE

DATA

Firma:



MODULARIO
F. - fig. rend. - 497

MINISTERO DELLE FINANZE

MOD. B (Nuovo Catasto Edilizio Urbano)

Lire
150

DIREZIONE GENERALE DEL CATASTO E DEI SERVIZI TECNICI ERARIALI

NUOVO CATASTO EDILIZIO URBANO

(R. DECRETO-LEGGE 13 APRILE 1939, N. 659)

Planimetria dell'immobile situato nel Comune di PORTO CESAREO Via da denominare

Ditta PINTO COSIMO (25/09/1935) e PINTO ROSANNA (11.3.1968)

Allegata alla dichiarazione presentata all'Ufficio Tecnico Erariale di LECCE

Riferimento tipo mappale N°79739 del 18/6/85

E

ELABORATO PLANIMETRICO

Spazio di
Pinto 716
e 1140

SUB. 1: civile abitazione al piano terra

SUB. 2: piano interrato

SUB. 3, 4: scoperto comune del SUB. 1e2.

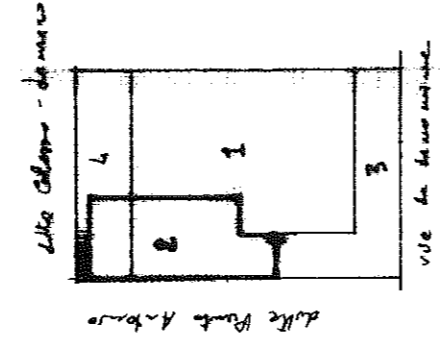
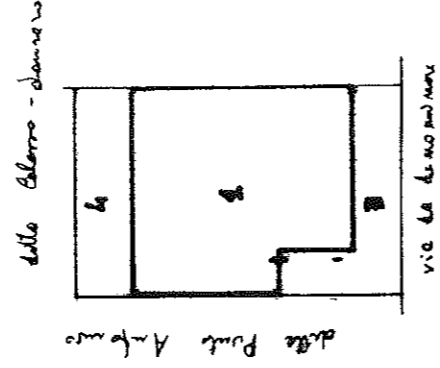

Firmato Da: ANTONIO DE VITIS Emesso Da: ARUBAPECEU QUALIFIED CERTIFICATES CA G1 Serial#: 3967479bee0730d



01472828

ORIENTAMENTO



SCALA DI 1:500

SPAZIO RISERVATO PER LE ANNOTAZIONI D'UFFICIO

DATA 20 SET 1985
PROT. N°

27346

1175 - OFFICINA C.V. ROMA

Completata dal Ing. ANTONIO ZECCA
(Titolo, nome e cognome del tecnico)

Iscritto all'Albo de ingegneri
della Provincia di LECCE

DATA

Firma:

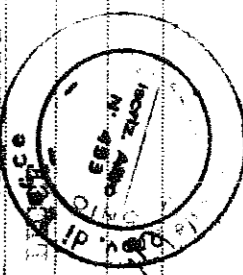

Firmato Da: ANTONIO DE VITIS Emesso Da: ARUBAPEC EU QUALIFIED CERTIFICATES CA G1 Serial#: 3967479beeb0730d

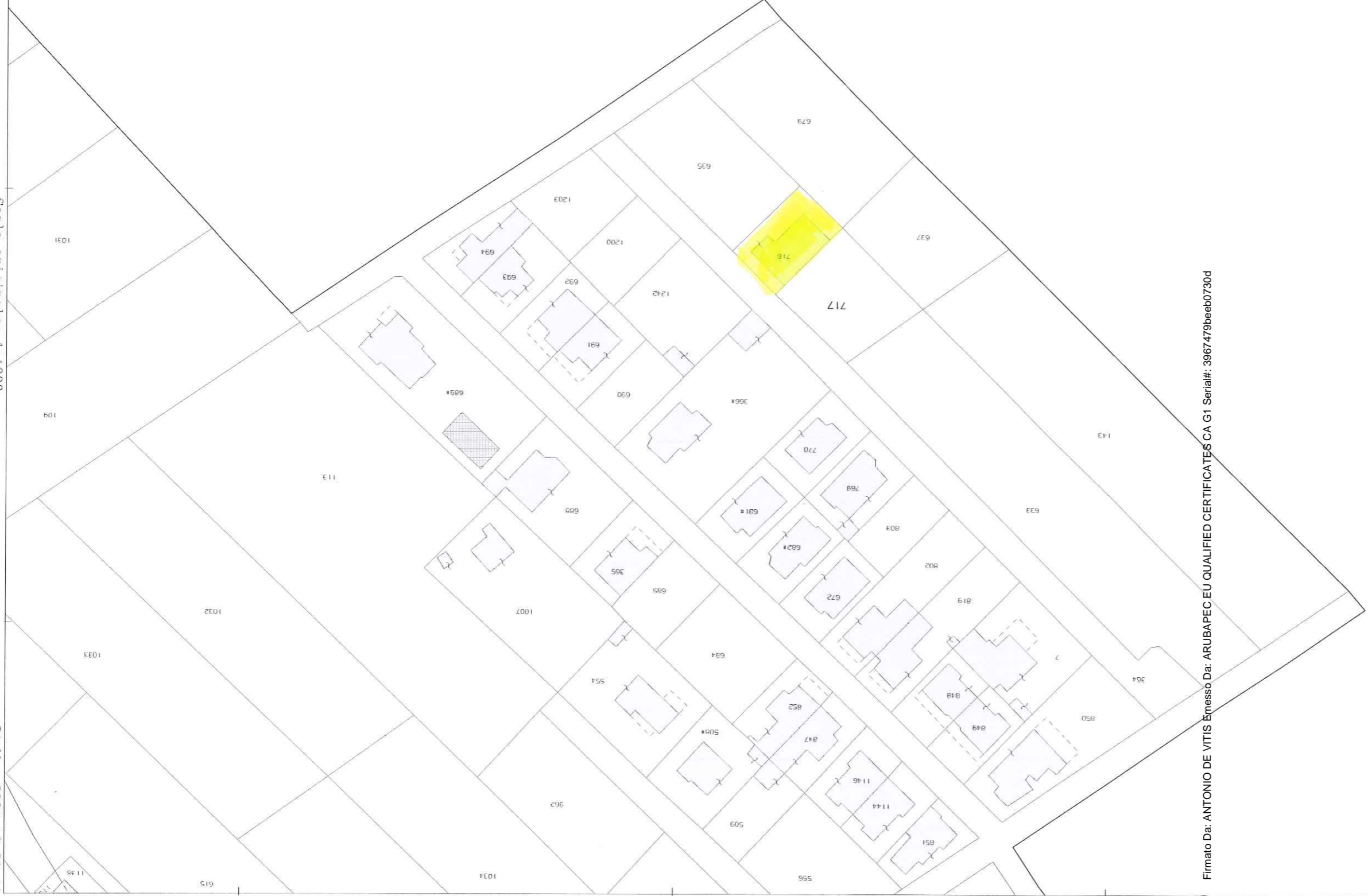

Comune: PORTO CESAREO
Foglio: 29 A11: D
I Particella: 717

Scala originale: 1:1000
Dimensione cornice: 388.000 x 276.000 metri

31-Mag-2021 13:58:16
Prof. n. 1228791/2021