MODULARIO
F. - rig. rend. - 497

MINISTERO DELLE FINANZE
DIREZIONE GENERALE DEL CATASTO E DEI SERVIZI TECNICI ERARIALI

Mod. B (*Nuovo Catasto Edilizio Urbano*)

Lire 150

NUOVO CATASTO EDILIZIO URBANO

(R. DECRETO-LEGGE 13 APRILE 1939, N. 652)

Planimetria dell'immobile situato nel Comune di FONDI *Via* FEUDO

Ditta [redacted]

Allegata alla dichiarazione presentata all'Ufficio Tecnico Erariale di LATINA

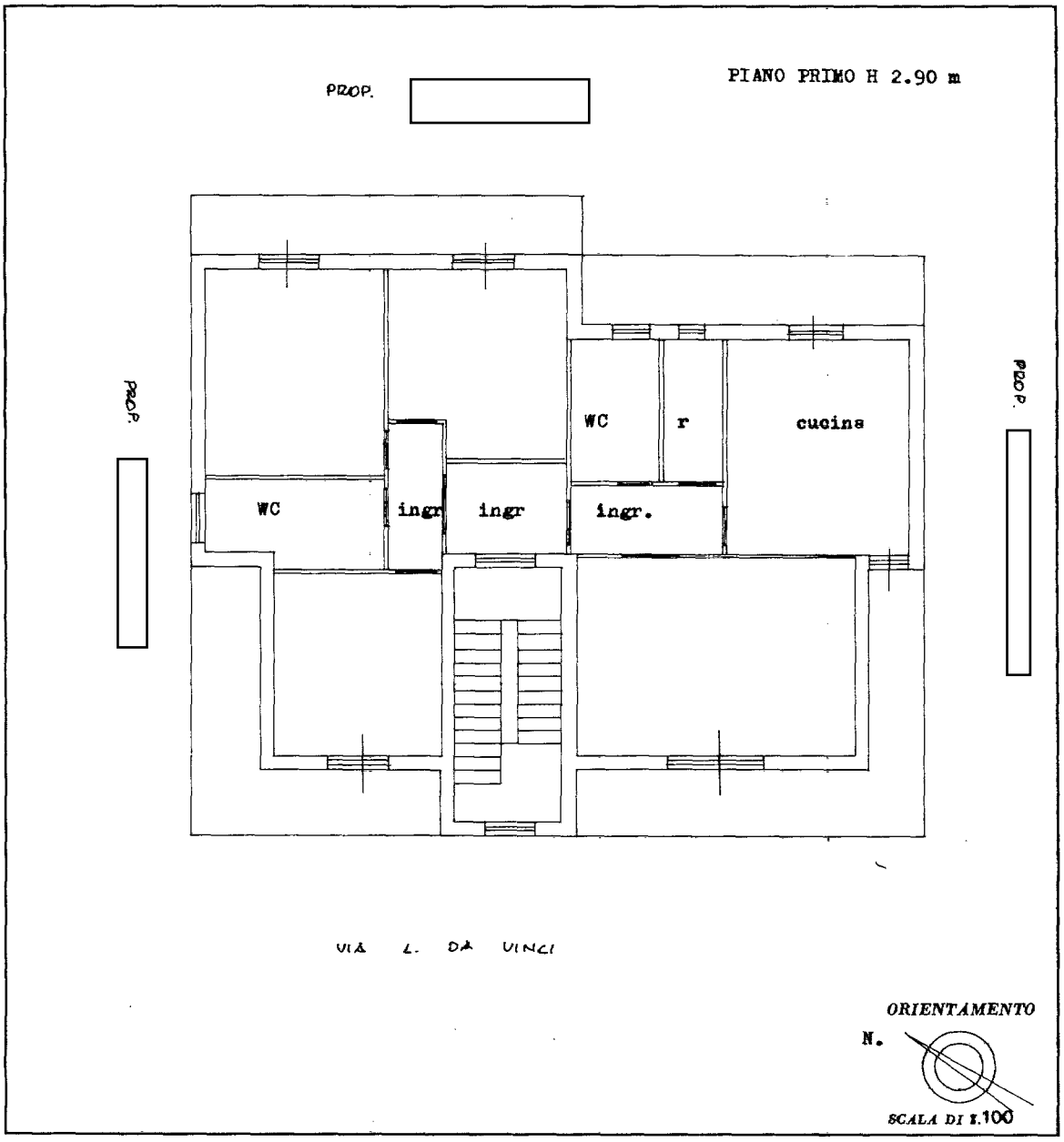

SPAZIO RISERVATO PER LE ANNOTAZIONI D'UFFICIO	
DATA	F.22 Part. 1717
PROT. N°	Sub 4

Compilata dal Geometra
(Titolo, nome e cognome del tecnico)
IANNONE BRUNO
Iscritto all'Albo dei Geometri
della Provincia di LATINA
DATA LATINA
Firma: Geom. Iannone Bruno
COLLEGIO PROV.LE GEOMETRI
N. 1039

IPZS - OFFICINA C.Y. ROMA

Ultima planimetria in atti

10 metri
Catasto dei Fabbricati - Situazione al 03/12/2023 - Comune di FONDI(D662) - < Foglio 22 - Particella 1717 - Subalterno 4 >
VIA FEUDO Piano 1