

### **Immobile 1:**

*Ente urbano distinto al Catasto Terreni al Fg. 20 mappale 3319 e terreno distinto al Catasto Terreni al Fg. 20 mappale 3317, il tutto con entrostante fabbricato in corso di costruzione (sito in via Bologna, angolo via Torino)*



Foto n. 1: Ingresso Via Bologna n. 21



Foto n. 2: Ingresso –soggiorno



Foto n. 3: Sala da pranzo



Foto n. 4: Cucinino



Foto n. 5: Terrazza a livello con affaccio su via Torino



Foto n. 6: Veduta sul retro dalla via Torino



Foto n. 7: Porta che dall'ingresso soggiorno conduce alle scale e al bagno



Foto n. 8.1 e 8.2: bagno piano terra



Foto n. 9: Scala di accesso al piano primo



Foto n. 10: Disimpegno



Foto n. 11.1 e 11.2: bagno piano primo



Foto n. 12.1 e 12.2: camera da letto matrimoniale

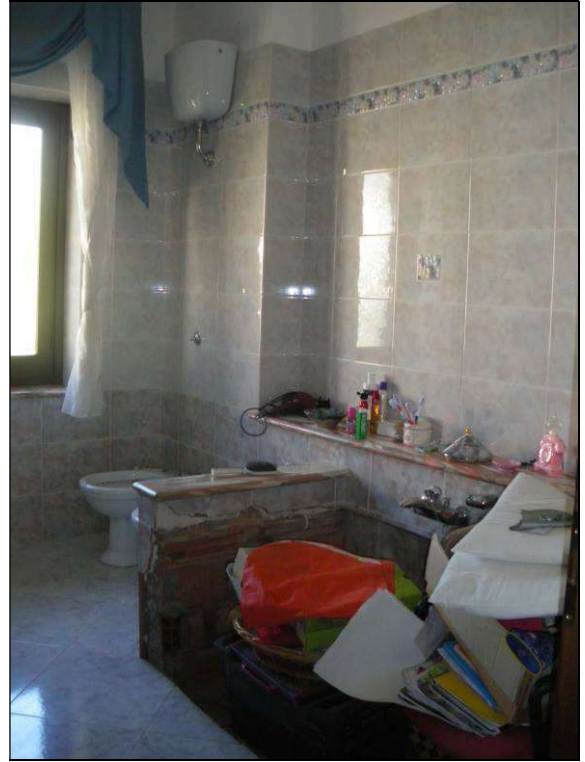

Foto n. 13.1 e 13.2: camera da letto singola



Foto n. 14.1 e 14.2: camera da letto singola





Foto n. 15.1 e 15.2: scala che conduce al seminterrato

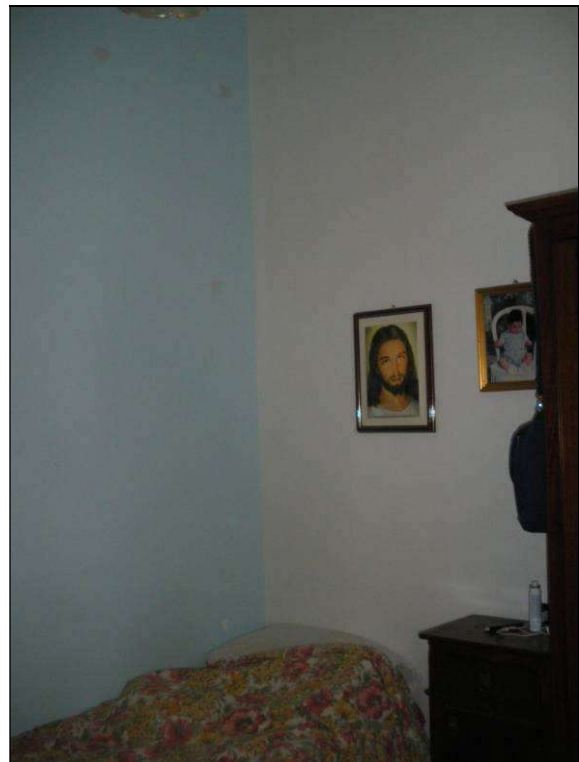

Foto n. 16: locale artigianale al piano seminterrato

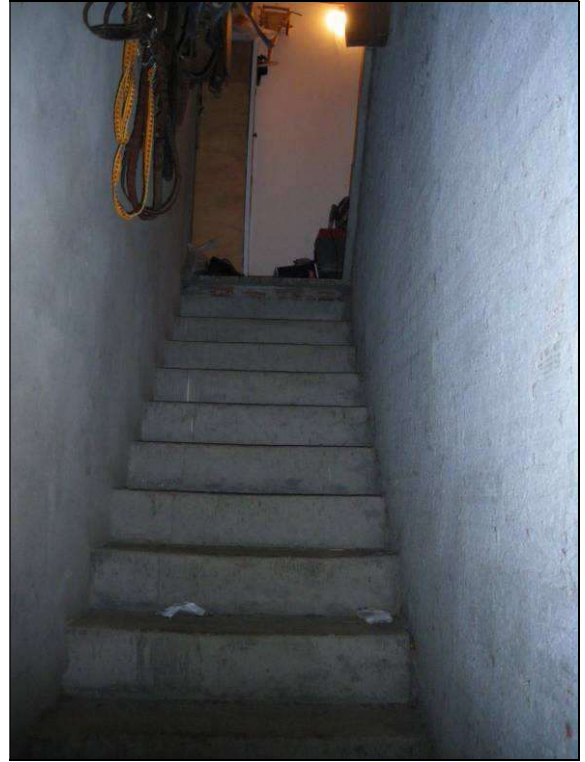

Foto n. 17: locale artigianale al piano seminterrato

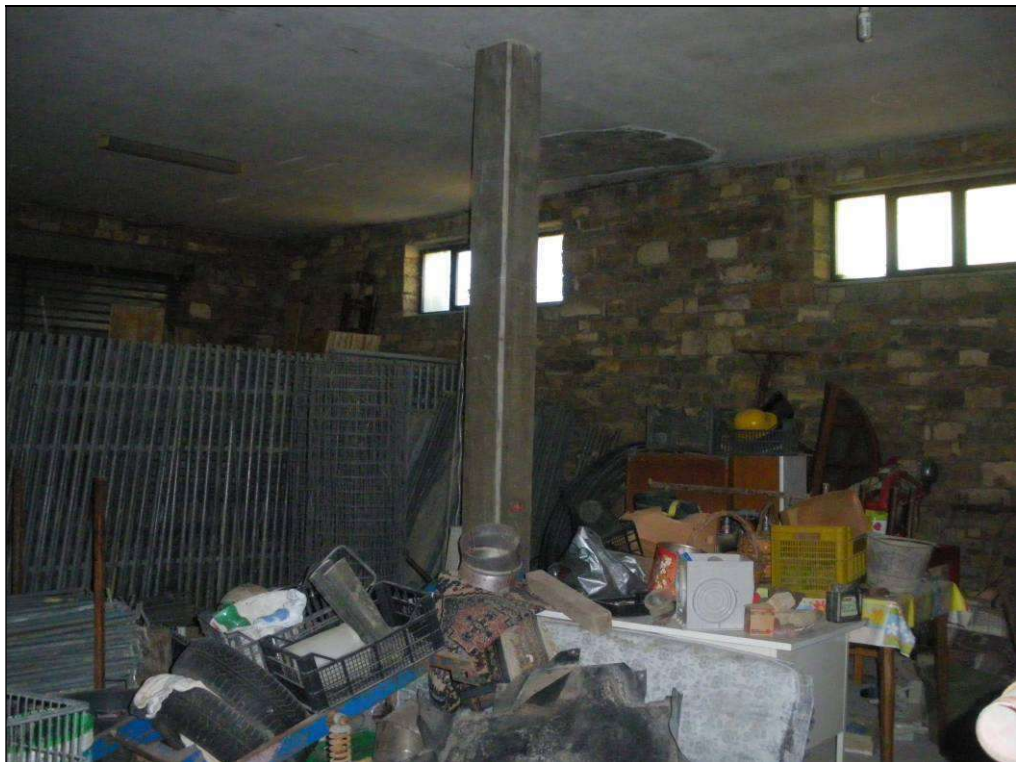

Foto n. 18: locale artigianale al piano seminterrato



Foto n. 19: accesso esterno al locale artigianale al piano seminterrato



Foto n. 20: veduta dall'alto del cortile di accesso al locale commerciale



Foto n. 21: veduta del terreno intorno all'immobile

**Immobile 2:**

*Terreno distinto al Catasto Terreni al Fg. 11 mappale 139*



Foto n. 22: vista aerea terreno Fg. 11 mapp. 139, via Foscolo



Foto n. 23: veduta dalla via Foscolo del terreno Fg. 11 mapp. 139