

**Agenzia delle Entrate  
CATASTO FABBRICATI  
Ufficio Provinciale di  
Milano**

Dichiarazione protocollo n. MI0140640 del 29/03/2018

Planimetria di u.i.u. in Comune di Trezzo Sull'adda

Via Guarnerio Francesco

civ. 22

Identificativi Catastali:

Sezione:

Foglio: 7

Particella: 126

Subalterno: 2

Compilata da:

Iscritto all'albo:  
Geometri

Prov. Monza E Brianza

N

Scheda n. 1

Scala 1:200

PIANO TERRA (rialzato)

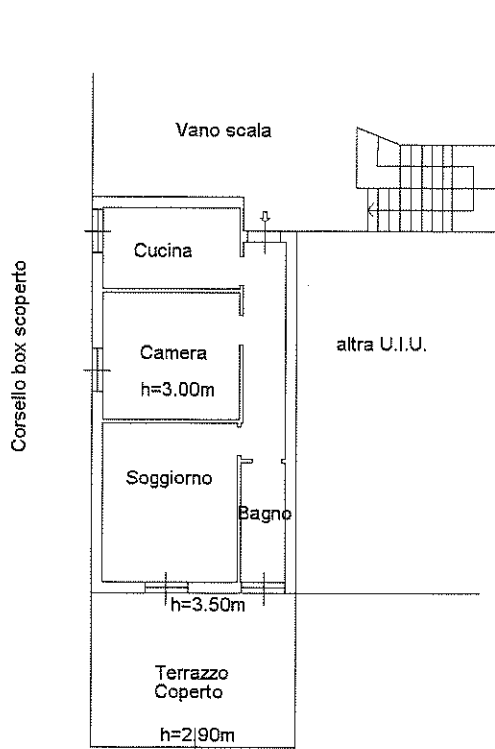

PIANO PRIMO INTERRATO

Via Guarnerio

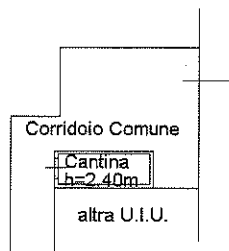

Ultima planimetria in atti



MODULARIO  
F. - Cat. S. P. - 315

Mod. B (Nuovo Catasto Edilizio Urbano)

# NUOVO CATASTO EDILIZIO URBANO

DECRETO LEGGE 11/1/1974 (N. 23)

Planimetria dell'immobile situato nel Comune di TREZZO SULL'ADDA Via F. GUARNERIO, 24

Ditta [REDACTED]

Allegata alla dichiarazione presentata all'Ufficio Tecnico Erariale di MILANO

scheda T. n. 3P357

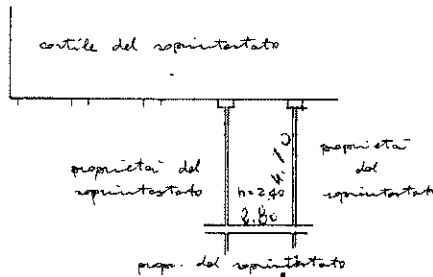

piano seminterrato

ORIENTAMENTO



SCALA DI 1: 200

SPAZIO RISERVATO PER LE ANNOTAZIONI D'UFFICIO

DATA  
PROT. N°

Compilata da [REDACTED]

Iscritto all'Albo dei geometri della Provincia di Milano [REDACTED]

DATA [REDACTED]

Firma [REDACTED]

LIBRERIA DEGLI UFFICI  
MILANO - Via Moscova, 10 - Tel. 450.227  
Concessionarie Autorizzate

Catasto dei Fabbricati - Situazione al 16/04/2024 - Comune di TREZZO SULL'ADDA (L411) - < Foglio 7 - Particella 126 - Subalterno 19 >  
Firmato DA G. A. BARRERA @ NEVEZBERNARDINI E Basso Da: ARUBAPEC EU QUALIFIED CERTIFICATES CA G1 Serial#: 40f6a7dea54b426a

Ultima planimetria in atti

Data presentazione: 16/11/1964 - Data: 16/04/2024 - n. T234872 - Richiedente [REDACTED]

Totale schede: 1 - Formato di acquisizione: A3(297x420) - Formato stampa richiesto: A4(210x297)

