

1743

MODULARIO
F. rig. rend. 1987



MINISTERO DELLE FINANZE
DIREZIONE GENERALE DEL CATASTO E DEI SS.TT.EE.
CATASTO EDILIZIO URBANO (RDL 13-4-1939, n. 652)

MOD. BR (CEU)

LIRE
500

16
Planimetria di u.i.u. in Comune di TORINO via NIZZA civ. 141

PIANO 5°

H = 3.00
300

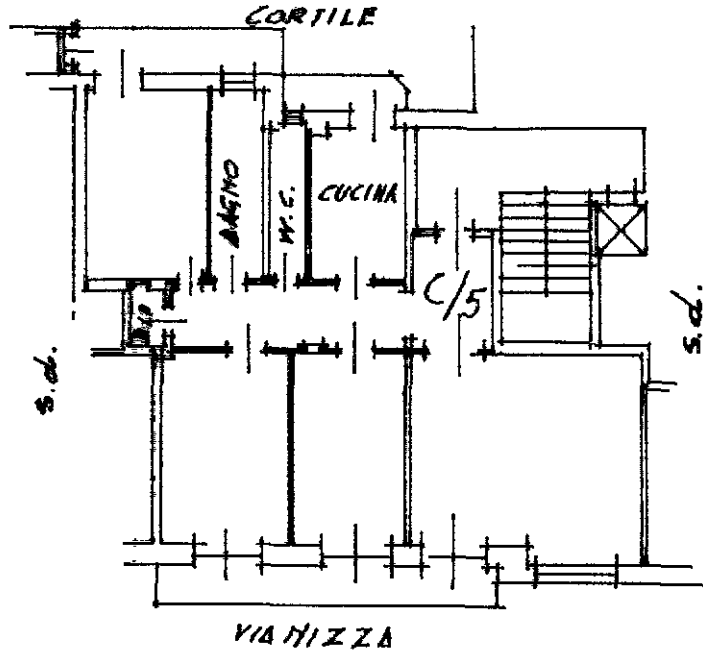

PIANO SOTTERRANEO

H = 3.00
300

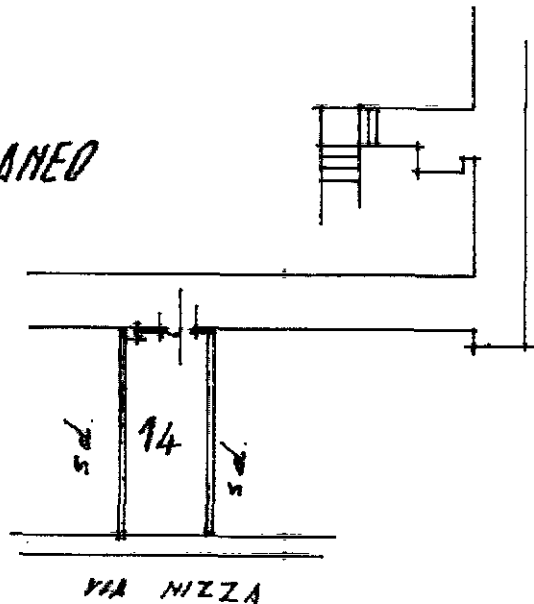

ORIENTAMENTO

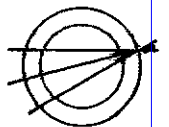

SCALA DI 1:200

Dichiarazione di N.C.
Denuncia di invariazione

Compilata dal Geom. POLLINO Bruno
(Titolo, cognome e nome)

RESERVATO ALL'UFFICIO

Data presentazione: 10/12/1994 - Data: 14/04/2024 - n. T20302 - Richiedente: DRRGLN65A60F839B

Totale schede catastali: 184 - Formato di acquisizione: A4(210x297) - Formato stampa richiesto: A4(210x297)
F. 184 della provincia di TORINO n. 4869

n. 769 sub. 35

data 20/11/94 Firma [Signature]

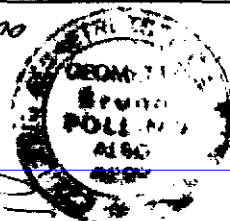

15 DIC 94 - 010340

mapa 01
Catasto dei Fabbricati - Situazione al 14/04/2024 - Comune di TORINO(L219) - < Foglio 1375 - Particella 228 - Subaltemo 35 >
VIA NIZZA n. 141 Piano S1 - 5