

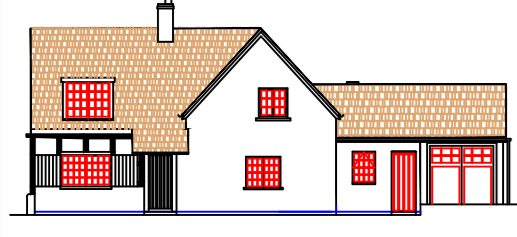

COMUNE DI SAN VENANZO
PROVINCIA DI TERNI



STUDIO TECNICO

Geom. Germani Ivano
 Via Po, 17 - 05018 - Orvieto (TR)
 Tel&Fax 0763344354
 mail:ivano.germani@tiscali.it
 pec:ivano.germani@geopec.it
 c.f. GRMNVN60L19G148N - P. iva 00630680551

OGGETTO:

Progetto divisionale di beni immobili (terreni e fabbricati) ubicati in loc.tà Felcete Comune di San Venanzo

TAVOLA

Num. 2

RAPPRESENTAZIONE

Planimetria generale inquadramento lotti

SCALA

1:4000

PROPRIETARIO

DATA

Il Tecnico
 Geom. Germani Ivano

- Foglio 123
- Foglio 124
- Foglio 146
- Foglio 147
- Foglio 148
- Foglio 150
- Foglio 151
- Foglio 152
- Foglio 153

San Venanzo

- Foglio 153 Montecastello di Vibio
- Foglio 153 Montecastello di Vibio

Leggenda suddivisioni lotti

-  Colore grigio_LOTTO 1
-  Colore blu_LOTTO 2
-  Colore giallo_LOTTO 3
-  Colore rosso_LOTTO 4

