



Ufficio Provinciale di Roma - Territorio
Servizi Catastali

Visura storica per immobile

Situazione degli atti informatizzati dall'impianto meccanografico al 01/07/2015

Data: 01/07/2015 - Ora: 20.59.37 Segue

Visura n.: T305606 Pag: 1

Dati della richiesta	Comune di ROMA (Codice: H501) Provincia di ROMA
Catasto Fabbricati	Foglio: 727 Particella: 1369 Sub.: 1

INTESTATO

1	(1) Proprieta' per 1/1 in regime di separazione dei beni
---	--

Unità immobiliare dal 30/09/2006

N.	DATI IDENTIFICATIVI				DATI DI CLASSAMENTO			DATI DERIVANTI DA			
	Sezione Urbana	Foglio	Particella	Sub	Zona Cens.	Micro Zona	Categoria		Classe	Consistenza	Rendita
1	Urbana	727	1369	1	6		C/1	8	135 m ²	Euro 3.262,97	VARIAZIONE NEL CLASSAMENTO del 30/09/2006 n. 96439.1/2006 in atti dal 30/09/2006 (protocollo n. RM0725488) VARIAZIONE DI CLASSAMENTO
Indirizzo: VIA MOMBARCARO n. 8 piano: T interno: 1;											
Annotazioni: classamento e rendita non rettificati entro dodici mesi dalla data di iscrizione in atti della dichiarazione (D.M. 701/94)											

Situazione dell'unità immobiliare dal 30/09/2005

N.	DATI IDENTIFICATIVI				DATI DI CLASSAMENTO			DATI DERIVANTI DA			
	Sezione Urbana	Foglio	Particella	Sub	Zona Cens.	Micro Zona	Categoria		Classe	Consistenza	Rendita
1	Urbana	727	1369	1	6		C/1	8	135 m ²	Euro 3.262,97	COSTITUZIONE del 30/09/2005 n. 10649.1/2005 in atti dal 30/09/2005 (protocollo n. RM0689160) COSTITUZIONE
Indirizzo: VIA MOMBARCARO n. 8 piano: T interno: 1;											
Annotazioni: classamento e rendita proposti (D.M. 701/94)											

Situazione degli intestati dal 27/02/2007

N.	DATI ANAGRAFICI			CODICE FISCALE	DIRITTI E ONERI REALI
	DATI DERIVANTI DA				
1	ISTRUMENTO (ATTO PUBBLICO) del 27/02/2007 Nota presentata con Modello Unico n. 9461.1/2007 in atti dal 13/03/2007 Repertorio n.: 156516 Rogante: PERNA LUDOVICO				(1) Proprieta' per 1/1 in regime di separazione dei beni
Sede: ROMA Registrazione: Sede: COMPRAVENDITA					

Visura storica per immobile

Situazione degli atti informatizzati dall'impianto meccanografico al 01/07/2015

Situazione degli intestati dal 30/09/2005

N.	DATI ANAGRAFICI	CODICE FISCALE	DIRITTI E ONERI REALI
1	[REDACTED]	[REDACTED]	(1) Proprietà per 1000/1000 fino al 27/02/2007

DATI DERIVANTI DA COSTITUZIONE del 30/09/2005 n. 10649.1/2005 in atti dal 30/09/2005 (protocollo n. RM0689160) Registrazione: COSTITUZIONE

Unità immobiliari n. 1

Tributi erariali: Euro 0,90

Visura telematica





Ufficio Provinciale di Roma - Territorio
Servizi Catastali

Visura storica per immobile

Situazione degli atti informatizzati dall'impianto meccanografico al 30/06/2015

Data: 30/06/2015 - Ora: 14.40.12 Segue

Visura n.: T181870 Pag: 1

Dati della richiesta	Comune di ROMA (Codice: H501)
Catasto Fabbricati	Provincia di ROMA Foglio: 727 Particella: 1369 Sub.: 3

INTESTATO

1	[REDACTED]	(1) Proprieta' per 1/1 in regime di separazione dei beni
---	------------	--

Unità immobiliare dal 30/09/2006

N.	DATI IDENTIFICATIVI				DATI DI CLASSAMENTO			DATI DERIVANTI DA			
	Sezione Urbana	Foglio	Particella	Sub	Zona Cens.	Micro Zona	Categoria		Classe	Consistenza	Rendita
1		727	1369	3	6		C/1	8	135 m²	Euro 3.262,97	VARIAZIONE NEL CLASSAMENTO del 30/09/2006 n. 96439.1/2006 in atti dal 30/09/2006 (protocollo n. RM0725488) VARIAZIONE DI CLASSAMENTO
Indirizzo VIA MOMBARCARO n. 8 piano: T interno: 2;											
Annotazioni classamento e rendita non rettificati entro dodici mesi dalla data di iscrizione in atti della dichiarazione (D.M. 701/94)											

Situazione dell'unità immobiliare dal 30/09/2005

N.	DATI IDENTIFICATIVI				DATI DI CLASSAMENTO			DATI DERIVANTI DA			
	Sezione Urbana	Foglio	Particella	Sub	Zona Cens.	Micro Zona	Categoria		Classe	Consistenza	Rendita
1		727	1369	3	6		C/1	8	135 m²	Euro 3.262,97	COSTITUZIONE del 30/09/2005 n. 10649.1/2005 in atti dal 30/09/2005 (protocollo n. RM0689160) COSTITUZIONE
Indirizzo VIA MOMBARCARO n. 8 piano: T interno: 2;											
Annotazioni classamento e rendita proposti (D.M. 701/94)											

Situazione degli intestati dal 27/02/2007

N.	DATI ANAGRAFICI	CODICE FISCALE	DIRITTI E ONERI REALI
1	[REDACTED]	[REDACTED]	(1) Proprieta' per 1/1 in regime di separazione dei beni
DATI DERIVANTI DA	ISTRUMENTO (ATTO PUBBLICO) del 27/02/2007 Nota presentata con Modello Unico n. 9461.1/2007 in atti dal 13/03/2007 Repertorio n.: 156516 Rogante: PERNA LUDOVICO Sede: ROMA Registrazione: Sede: COMPRAVENDITA		

Visura storica per immobile

Situazione degli atti informatizzati dall'impianto meccanografico al 30/06/2015

Situazione degli intestati dal 30/09/2005

N.	DATI ANAGRAFICI	CODICE FISCALE	DIRITTI E ONERI REALI
1	[REDACTED]	[REDACTED]	(1) Proprietà per 1000/1000 fino al 27/02/2007

DATI DERIVANTI DA COSTITUZIONE del 30/09/2005 n. 10649, 1/2005 in atti dal 30/09/2005 (protocollo n. RM0689160) Registrazione: COSTITUZIONE

Unità immobiliari n. 1

Tributi erariali: Euro 0,90

Visura telematica



Visura storica per immobile

Data: 30/06/2015 - Ora: 14.43.12

Fine

Visura n.: T183090 Pag: 1

Situazione degli atti informatizzati dall'impianto meccanografico al 30/06/2015

Dati della richiesta	Comune di ROMA (Codice: H501B)	
Catasto Terreni	Sezione di SEZIONE B (Provincia di ROMA) Foglio: 727 Particella: 196	
INTESTATO	[REDACTED] (1) Proprieta' per 1/1	

Situazione dell'Immobile dall'impianto meccanografico

N.	DATI IDENTIFICATIVI			DATI CLASSAMENTO			DATI DERIVANTI DA		
	Foglio	Particella	Sub Porz	Qualità Classe	Superficie(m²) ha are ca	Deduz		Reddito	
1	727	196	-	SEMINATIVO 4	14 28	A8	Dominicale Euro 8,56 L. 16.565	Agrario Euro 4,43 L. 8.568	Impianto meccanografico del 05/01/1979
Notifica				Partita		8042			

L'intestazione alla data della richiesta deriva dai seguenti atti:

Situazione degli intestati dal 21/11/2002

N.	DATI ANAGRAFICI	CODICE FISCALE	DIRITTI E ONERI REALI
1	[REDACTED]	[REDACTED]	(1) Proprieta' per 1/1
DATI DERIVANTI DA			
ISTRUMENTO (ATTO PUBBLICO) del 21/11/2002 Voltura n. 25265.1/2004 in atti dal 01/07/2004 (protocollo n. RM0502198) Repertorio n.: 13681 Rogante: DI GIOVINE ROBERO Sede: FIUMICINO Registrazione: UU Sede: ROMA n: 820 del 10/12/2002 COMPRAVENDITA			

Situazione degli intestati dall'impianto meccanografico

N.	DATI ANAGRAFICI	CODICE FISCALE	DIRITTI E ONERI REALI
1	[REDACTED]	[REDACTED]	(1) Proprieta' per 1000/1000 fino al 21/11/2002
DATI DERIVANTI DA			
Impianto meccanografico del 05/01/1979			

Unità immobiliari n. 1

Tributi erariali: Euro 0,90

Visura telematica



Ufficio Provinciale di Roma - Territorio
Servizi Catastali

Visura storica per immobile

Situazione degli atti informatizzati dall'impianto meccanografico al 30/06/2015

Data: 30/06/2015 - Ora: 14.44.12

Segue

Visura n.: T183473 Pag: 1

Dati della richiesta	Comune di ROMA (Codice: H501B)	
Catasto Terreni	Sezione di SEZIONE B (Provincia di ROMA) Foglio: 727 Particella: 201	
INTESTATO		
1		(1) Proprieta' per 1/1

Situazione dell'Immobile dall'impianto meccanografico

N.	DATI IDENTIFICATIVI		DATI CLASSAMENTO				DATI DERIVANTI DA			
	Foglio	Particella	Sub	Porz	Qualità Classe	Superficie(m ²) ha are ca		Deduz	Reddito	
1	727	201	-	SEMINATIVO	4	14 28	A8	Dominicale Euro 8,56 L. 16.565	Agrario Euro 4,43 L. 8.568	Impianto meccanografico del 05/01/1979
Notifica				Partita		8035				

L'intestazione alla data della richiesta deriva dai seguenti atti:

Situazione degli intestati dal 21/11/2002

N.	DATI ANAGRAFICI		CODICE FISCALE	DIRITTI E ONERI REALI
1				(1) Proprieta' per 1/1
DATI DERIVANTI DA		ISTRUMENTO (ATTO PUBBLICO) del 21/11/2002 Voltura n. 25266.1/2004 in atti dal 01/07/2004 (protocollo n. RM0502206) Repertorio n.: 13680 Rogante: DI GIOVINE ROBERTO Sede: FIUMICINO Registrazione: UU Sede: ROMA n: 819 del 10/12/2002 COMPRAVENDITA		

Situazione degli intestati dal 07/01/1983

N.	DATI ANAGRAFICI		CODICE FISCALE	DIRITTI E ONERI REALI
1				(1) Proprieta' per 1000/1000 fino al 21/11/2002
DATI DERIVANTI DA		ISTRUMENTO (ATTO PUBBLICO) del 07/01/1983 Voltura n. 6708.1/1983 in atti dal 03/04/1995 Repertorio n.: 5428 Rogante: PIETRO FRANCESCO Sede: ROMA Registrazione: PU Sede: ROMA n: 3987 del 25/01/1983		

Situazione degli intestati dall'impianto meccanografico

N.	DATI ANAGRAFICI		CODICE FISCALE	DIRITTI E ONERI REALI
1				fino al 07/01/1983
DATI DERIVANTI DA		Impianto meccanografico del 05/01/1979		



Ufficio Provinciale di Roma - Territorio
Servizi Catastali

Data: 30/06/2015 - Ora: 14.44.12 Fine

Visura n.: T183473 Pag: 2

Visura storica per immobile

Situazione degli atti informatizzati dall'impianto meccanografico al 30/06/2015

Unità immobiliari n. 1

Tributi erariali: Euro 0,90

Visura telematica



Visura storica per immobile

Data: 30/06/2015 - Ora: 14.46.02

Segue

Visura n.: T183683 Pag: 1

Situazione degli atti informatizzati dall'impianto meccanografico al 30/06/2015

Dati della richiesta	Comune di ROMA (Codice: H501B) Sezione di SEZIONE B (Provincia di ROMA) Foglio: 727 Particella: 200
Catasto Terreni	

INTESTATO

1	[REDACTED]	[REDACTED]	(1) Proprieta' per 1/1
---	------------	------------	------------------------

Situazione dell'Immobile dall'impianto meccanografico

N.	DATI IDENTIFICATIVI			DATI CLASSAMENTO				DATI DERIVANTI DA		
	Foglio	Particella	Sub	Porz	Qualità Classe	Superficie(m ²) ha are ca	Deduz		Reddito	
1	727	200		-	SEMINATIVO 4	14 28	A8	Dominicale Euro 8,56 L. 16.565	Agrario Euro 4,43 L. 8.568	Impianto meccanografico del 05/01/1979
Notifica				Partita		8048				

L'intestazione alla data della richiesta deriva dai seguenti atti:

Situazione degli intestati dal 10/05/1995

N.	DATI ANAGRAFICI	CODICE FISCALE	DIRITTI E ONERI REALI
1	[REDACTED]	[REDACTED]	(1) Proprieta' per 1/1
DATI DERIVANTI DA			
ISTRUMENTO (ATTO PUBBLICO) del 10/05/1995 Voltura n. 7244.1/1995 in atti dal 10/10/2001 (protocollo n. 953535) Repertorio n.: 23769 Rogante: GREGORI L. Sede: ROMA Registrazione: Sede: COMPRAVENDITA			

Situazione degli intestati dal 02/11/1992

N.	DATI ANAGRAFICI	CODICE FISCALE	DIRITTI E ONERI REALI
1	[REDACTED]	[REDACTED]	(1) Proprieta' fino al 10/05/1995
DATI DERIVANTI DA			
ISTRUMENTO (ATTO PUBBLICO) del 02/11/1992 Voltura n. 15533.1/1993 in atti dal 23/07/2001 (protocollo n. 725046) Repertorio n.: 1307 Rogante: MAZZA Sede: ROMA Registrazione: PU Sede: ROMA n: 50448 del 23/1/1992 COMPRAVENDITA			

Situazione degli intestati dall'impianto meccanografico

N.	DATI ANAGRAFICI	CODICE FISCALE	DIRITTI E ONERI REALI
1	[REDACTED]	[REDACTED]	(1) Proprieta' per 1/2 fino al 02/11/1992
2	[REDACTED]	[REDACTED]	(1) Proprieta' per 1/2 fino al 02/11/1992
DATI DERIVANTI DA			
Impianto meccanografico del 05/01/1979			





Ufficio Provinciale di Roma - Territorio
Servizi Catastali

Data: 30/06/2015 - Ora: 14.46.02 Fine

Visura n.: T183683 Pag: 2

Visura storica per immobile

Situazione degli atti informatizzati dall'impianto meccanografico al 30/06/2015

Unità immobiliari n. 1

Tributi erariali: Euro 0,90

Visura telematica





Ufficio Provinciale di Roma - Territorio
Servizi Catastali

Data: 30/06/2015 - Ora: 14.46.53

Segue

Visura storica per immobile

Visura n.: T184424 Pag: 1

Situazione degli atti informatizzati dall'impianto meccanografico al 30/06/2015

Dati della richiesta	Comune di ROMA (Codice: H501B)		
	Sezione di SEZIONE B (Provincia di ROMA)		
Catasto Terreni	Foglio: 727 Particella: 1369		

Area di enti urbani e promiscui dal 05/08/2005

N.	DATI IDENTIFICATIVI			DATI CLASSAMENTO				DATI DERIVANTI DA	
	Foglio	Particella	Sub Porz	Qualità Classe	Superficie(m ²) ha are ca	Deduz	Reddito		
1	727	1369	-	ENTE URBANO	25 30		Dominicale	Agrario	Tipo mappale del 05/08/2005 n. 571505.1/2005 in atti dal 05/08/2005 (protocollo n. RM0571505)
Notifica					Partita	1			

Nella variazione sono stati soppressi i seguenti immobili:

- foglio 727 particella 101

L'intestazione alla data della richiesta deriva dai seguenti atti:

Situazione dell'immobile che ha originato il precedente dall'impianto meccanografico

N.	DATI IDENTIFICATIVI			DATI CLASSAMENTO				DATI DERIVANTI DA	
	Foglio	Particella	Sub Porz	Qualità Classe	Superficie(m ²) ha are ca	Deduz	Reddito		
1	727	101	-	SEMINATIVO	25 30	A8	Dominicale	Agrario	Impianto meccanografico del 05/01/1979
Notifica					Partita	8080			

L'intestazione alla data della richiesta deriva dai seguenti atti:

Situazione degli intestati dal 09/06/1984

N.		DATI ANAGRAFICI	CODICE FISCALE	DIRITTI E ONERI REALI
1				(1) Proprieta' per 2/9 fino al 05/08/2005

Visura storica per immobile

Situazione degli atti informatizzati dall'impianto meccanografico al 30/06/2015

Data: 30/06/2015 - Ora: 14.46.53

Fine

Visura n.: T184424 Pag: 2

2	[REDACTED]	(1) Proprieta` per 2/9 fino al 05/08/2005
3	[REDACTED]	(1) Proprieta` per 2/9 fino al 05/08/2005
4	[REDACTED]	(1) Proprieta` per 3/9 fino al 05/08/2005
DATI DERIVANTI DA		
DENUNZIA (NEI PASSAGGI PER CAUSA DI MORTE) del 07/08/1991 n. 1680.1/1995 [REDACTED] atti dal 16/10/2001 (protocollo n. 977296) Registrazione: US Sede: ROMA Volume: 15752 n. 38 del 13/02/1995 SUCCESSIONE		

Situazione degli intestati dal 04/05/1981

N.	DATI ANAGRAFICI	CODICE FISCALE	DIRITTI E ONERI REALI
1	[REDACTED]	[REDACTED]	CONIUGE PROPRIETARIO fino al 07/08/1991
2	[REDACTED]	[REDACTED]	CONIUGE PROPRIETARIO fino al 07/08/1991
DATI DERIVANTI DA			
ISTRUMENTO (ATTO PUBBLICO) del 09/06/1984 Voltura n. 12763.1/1984 in atti dal 03/04/1995 Repertorio n.: 3549 Rogante: G COLANGELO Sede: ROMA Registrazione: PU Sede: ROMA Volume: 1 n.: 29027 del 14/06/1984			

Situazione degli intestati dall'impianto meccanografico

N.	DATI ANAGRAFICI	CODICE FISCALE	DIRITTI E ONERI REALI
1	[REDACTED]	[REDACTED]	PROPRIETARIA PER 1/2 fino al 09/06/1984
2	[REDACTED]	[REDACTED]	PROPRIETARIO PER 1/2 fino al 09/06/1984
DATI DERIVANTI DA			
ISTRUMENTO (ATTO PUBBLICO) del 04/05/1981 Voltura n. 7770.1/1981 in atti dal 03/04/1995 Repertorio n.: 13749 Rogante: ALIFORNI SOCCORSI Sede: ROMA Registrazione: UR Sede: ROMA Volume: 1 n.: 25726 del 22/05/1981			

N.	DATI ANAGRAFICI	CODICE FISCALE	DIRITTI E ONERI REALI
1	[REDACTED]	[REDACTED]	(1) Proprieta` per 1/3 fino al 04/05/1981
2	[REDACTED]	[REDACTED]	(1) Proprieta` per 1/3 fino al 04/05/1981
3	[REDACTED]	[REDACTED]	(1) Proprieta` per 1/3 fino al 04/05/1981
DATI DERIVANTI DA			
Impianto meccanografico del 05/01/1979			

Unità immobiliari n. 1

Tributi erariali: Euro 0,90

Visura telematica



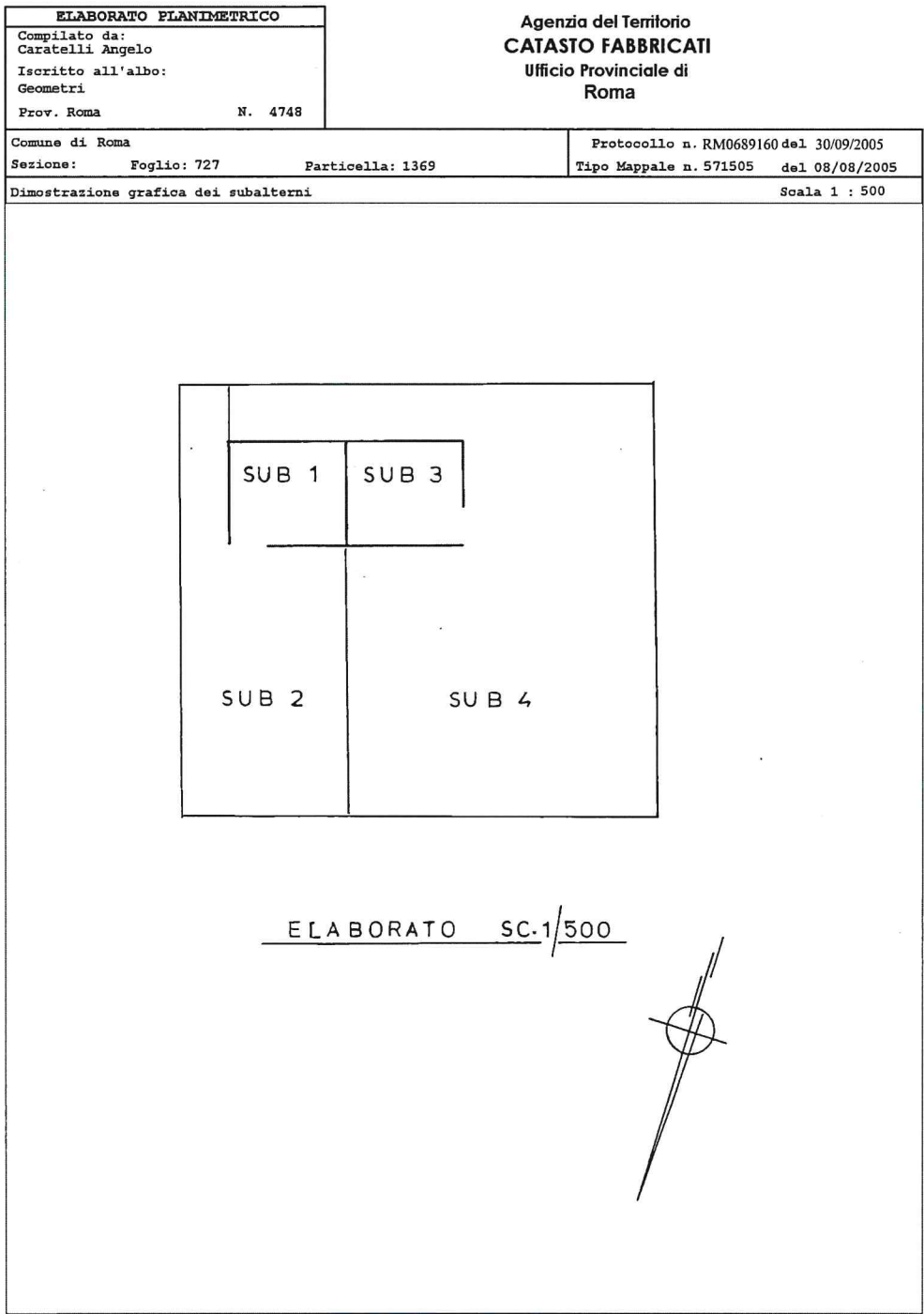

Catasto dei Fabbricati - Situazione al 30/06/2015 - Comune di ROMA (H501) - < Foglio: 727 - Particella: 1369 - Elaborato planimetrico >





Scala originale: 1:1000
 Dimensione cornice: 1552,000 x 1104,000 metri
 6-Lug-2015 17:17
 Prot. n. 1244949/2015





Firmato Da: INNAMORATI LAURA Emesso Da: ARUBAREC S.P.A. NG CA-1 Serial#: 2782dcd15d47fb525f9e02827d385f6

**Agenzia del Territorio
CATASTO FABBRICATI
Ufficio Provinciale di
Roma**

Dichiarazione protocollo n. RM0689160 del 30/09/2005	
Planimetria di u.i.u. in Comune di Roma	
Via Mombarcaro civ. 8	
Identificativi Catastali:	Compilata da:
Sezione:	Caratelli Angelo
Foglio: 727	Iscritto all'albo:
Particella: 1369	Geometri
Subalterno: 3	Prov. Roma N. 4748

Scheda n. 1 Scala 1:500

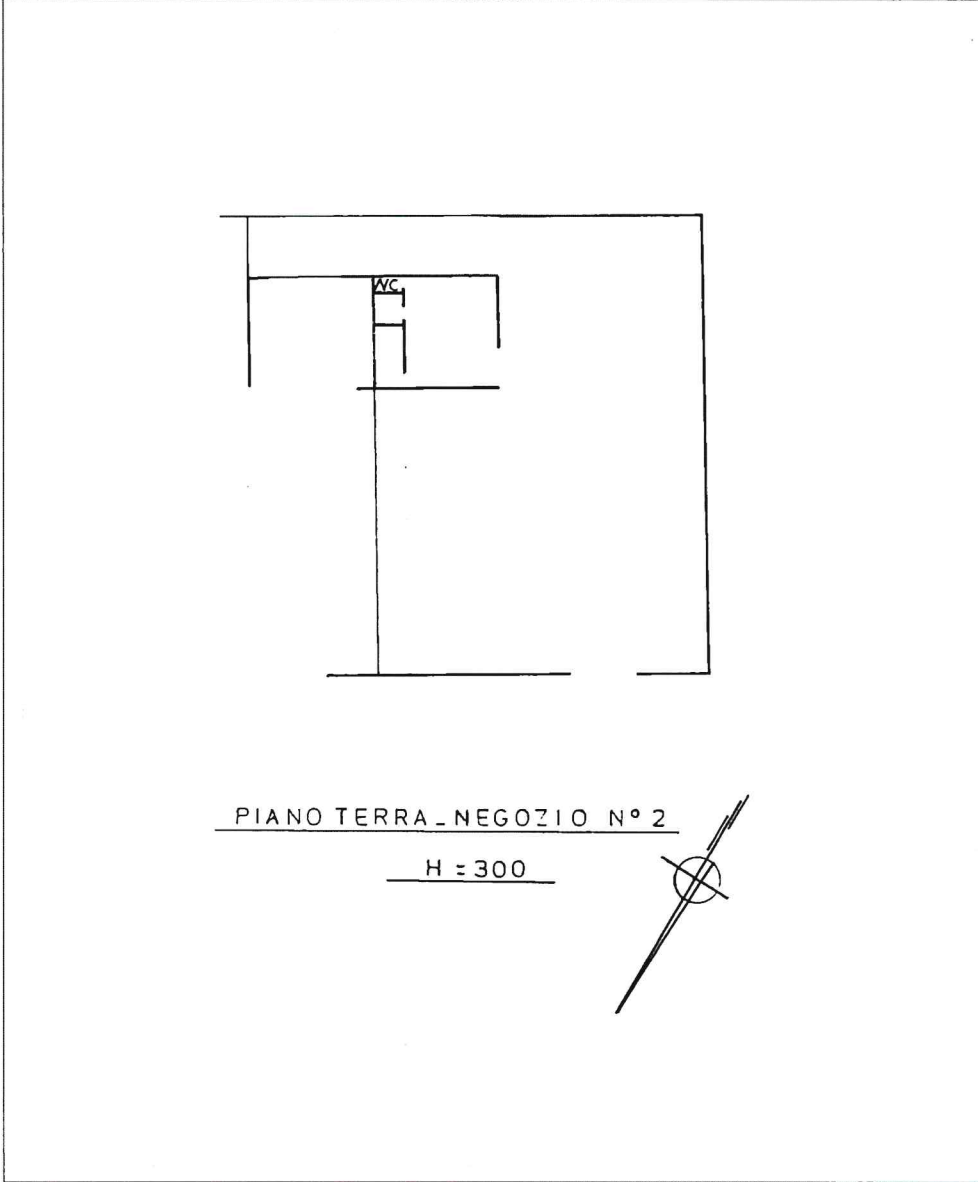

Catasto dei Fabbricati - Situazione al 30/06/2015 - Comune di ROMA (H501) - < Foglio: 727 - Particella: 1369 - Subalterno: 3 >
Via MOMBARCARO n. 8 piano: T interno: 2;



**Agenzia del Territorio
CATASTO FABBRICATI
Ufficio Provinciale di
Roma**

Dichiarazione protocollo n. RM0689160 del 30/09/2005 Planimetria di u.i.u. in Comune di Roma Via Mombarcaro civ. 8	
Identificativi Catastali: Sezione: Foglio: 727 Particella: 1369 Subalterno: 1	Compilata da: Caratelli Angelo Iscritto all'albo: Geometri Prov. Roma N. 4748

Scheda n. 1 Scala 1: 500

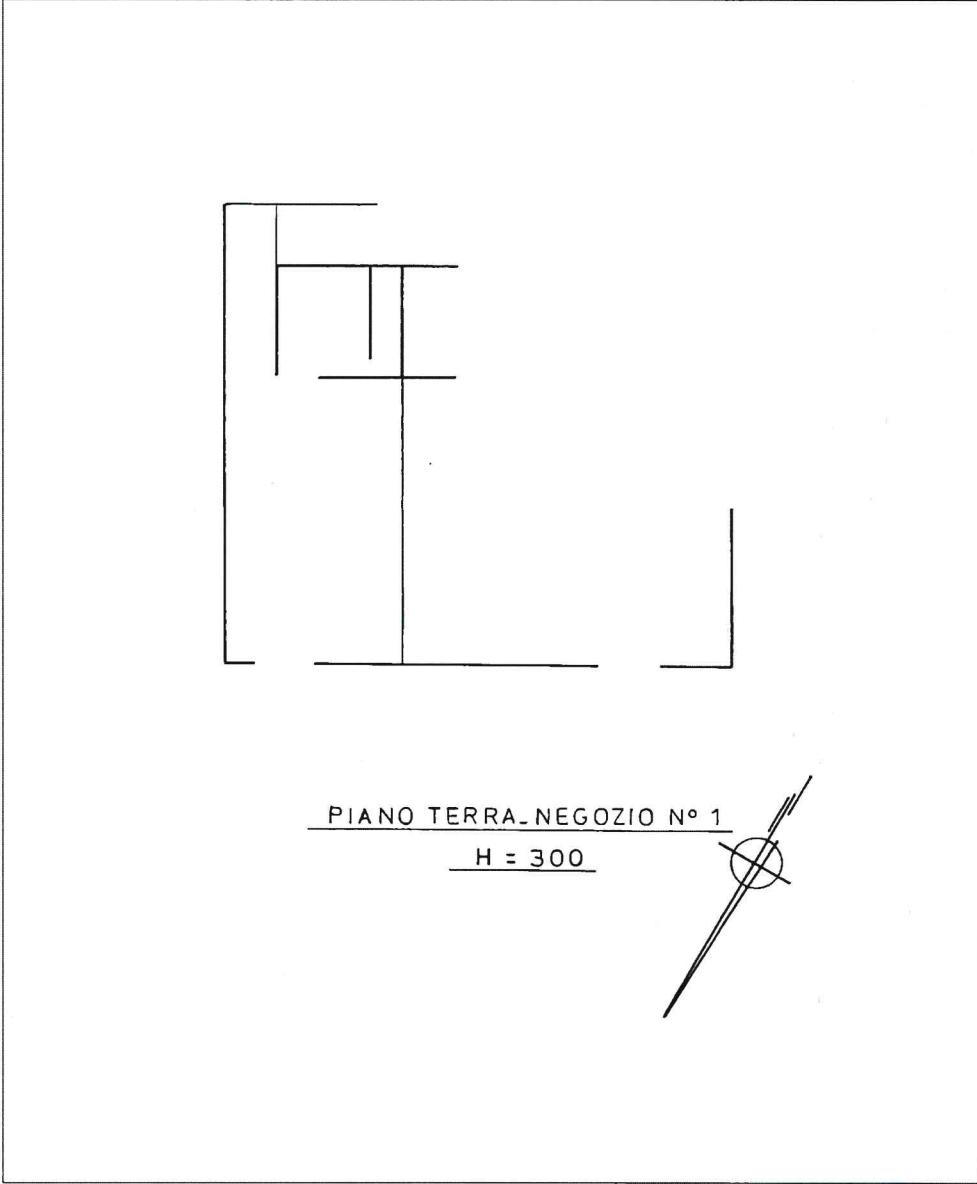

Registro dei Fabbricati - Situazione al 13/07/2015 - Comune di ROMA (H501) - < Foglio: 727 - Particella: 1369 - Subalterno: 1 >
MOMBARCARO n. 8 piano: T interno: 1;

