

**Agenzia del Territorio
CATASTO FABBRICATI
Ufficio Provinciale di
Trapani**

Dichiarazione protocollo n. TP0011640 del 18/01/2011

Planimetria di u.i.u. in Comune di Partanna

Via Palermo - Via F. Leone

civ. 158-2

Identificativi Catastali:

Sezione:

Foglio: 37

Particella: 1230

Subalterno: 5

Compilata da:

Catania Giuseppe

Iscritto all'albo:

Geometri

Prov. Trapani

N. 1193

Scheda n. 1

Scala 1:200

H=3.00

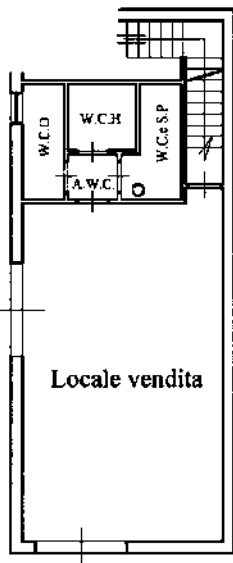

Piano Terra

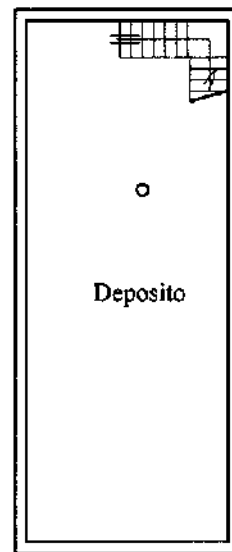

Piano S1

H=2.50



Ultima planimetria in atti

