

Allegato c:

Planimetrie catastali del 29/07/2014



MOD. AN (CEU)  
 LIRE 400  
 MODULARIO F. 107, 10107, 1008  
 MINISTERO DELLE FINANZE  
 DIREZIONE GENERALE DEL CATASTO E DEI SS.TT.EE.  
**CATASTO EDILIZIO URBANO** (RDL 13-4-1939, n. 852)  
 NISSORIA via MARASA  
 Planimetria di u.i.u. in Comune di NISSORIA civ. 2

Chiusura al 29/07/2014 - Comune di NISSORIA (P900) - < Foglio: 47 Particella: 1597 - Subalterno 1 >  
 VIA MARASA n. 2 piano: T-1-2,

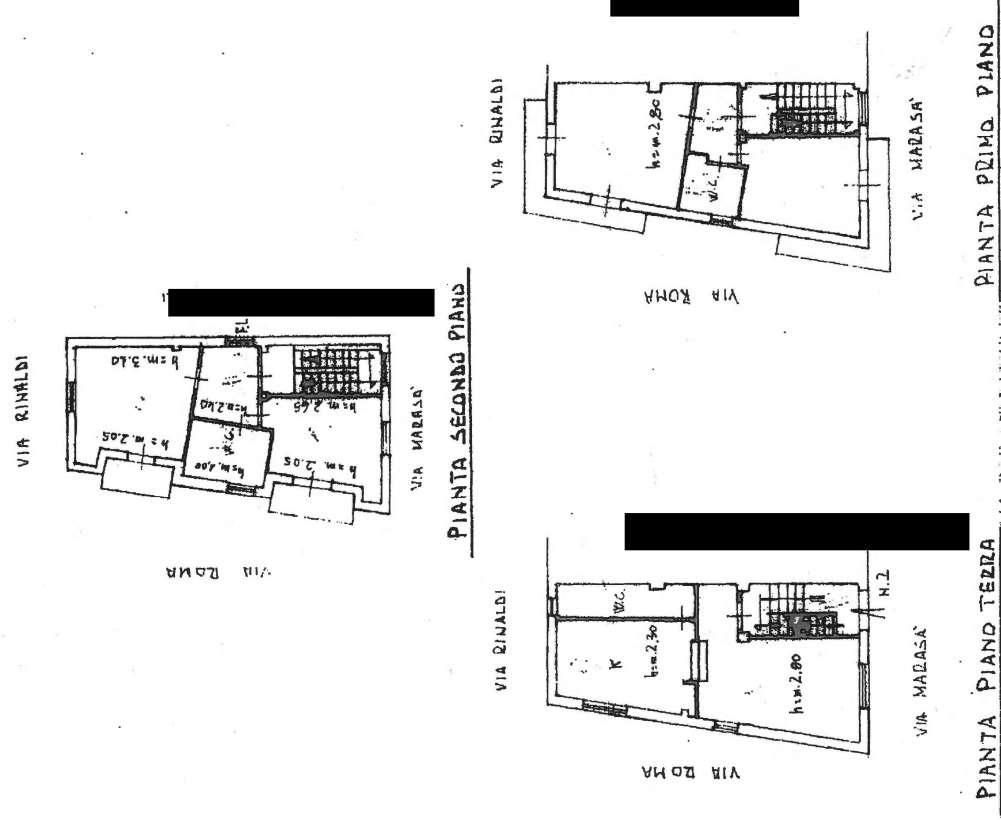

08235

Dichiarazione di N.C.  
 Denuncia di variazione  
 Identificativi catastali  
 F. 1597 sub. 1  
 Completata da: **ING. LAMANTIA GIOVANNI**  
 (titolo cognome e nome)  
 Iscritto all'albo dei **INGEGNERI**  
 della provincia di **ENNA** n. 131

Catasto dei Fabbricati - Situazione al 29/07/2014 - Comune di NISSORIA(F900) - < Foglio: 47 Particella: 1597 - Subalterno 2 >  
 VIA RINALDI n. 1 piano: I;

MODULO  
 F. 17 - anno 1988



MINISTERO DELLE FINANZE  
 DIREZIONE GENERALE DEL CATASTO E DEI SS.TT.EE.

**CATASTO EDILIZIO URBANO** (RDL 13-4-1939, n. 852)

MOD. AN (CEU)

LIRE  
**400**

Planimetria di u.i.u. in Comune di NISSORIA via RINALDI civ. 1

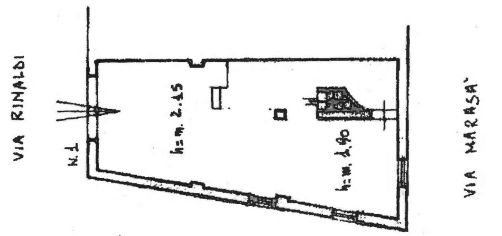

PIANTA PIANO TERRA

ORIENTAMENTO



SCALA DI 1:200

RISERVATO ALL'UFFICIO

A00235

Dichiarazione di N.C.   
 Denuncia di variazione

Identificativi catastali  
 F. 17 sub. 1  
 4541

Compilata da ING. LAMANTIA GIOVANNI  
(libro, cognome e nome)

Iscritto all'albo de ING. GENERALI  
 della provincia di ENNA n. 158

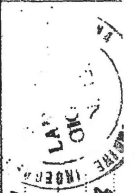

Allegato d:

Visure catastali del 29/07/2014

