

**Agenzia del Territorio
CATASTO FABBRICATI
Ufficio Provinciale di
Teramo**

Dichiarazione protocollo n. TE0218375 del 03/09/2009

Planimetria di u.i.u. in Comune di Martinsicuro

Via Lazio

civ. SCN

Identificativi Catastali:

Sezione:

Foglio: 6

Particella: 2597

Subalterno: 47

Compilata da:
Vagnoni Mario

Iscritto all'albo:
Geometri

Prov. Teramo

N. 1406

Scheda n. 1

Scala 1:200

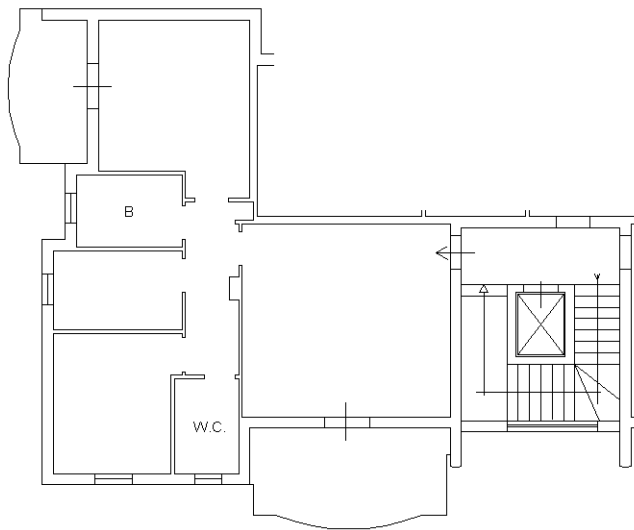

PIANO PRIMO H.2.70 Pal B

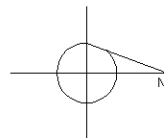

Ultima planimetria in atti

