

**Agenzia del Territorio
CATASTO FABBRICATI
Ufficio Provinciale di
Parma**

| | |
|--|--------------------------------|
| Dichiarazione protocollo n. PR0155042 del 20/07/2012 | |
| Planimetria di u.i.u. in Comune di Corniglio | |
| Localita' Tre Rii (beduzzo) | civ. |
| Identificativi Catastali: | Compilata da: Sala Mirko |
| Sezione: | Iscritto all'albo: Geometri |
| Foglio: 4 | Prov. Parma |
| Particella: 236 | N. 2095 |
| Subalterno: 1 | |

Scheda n. 1 Scala 1:200

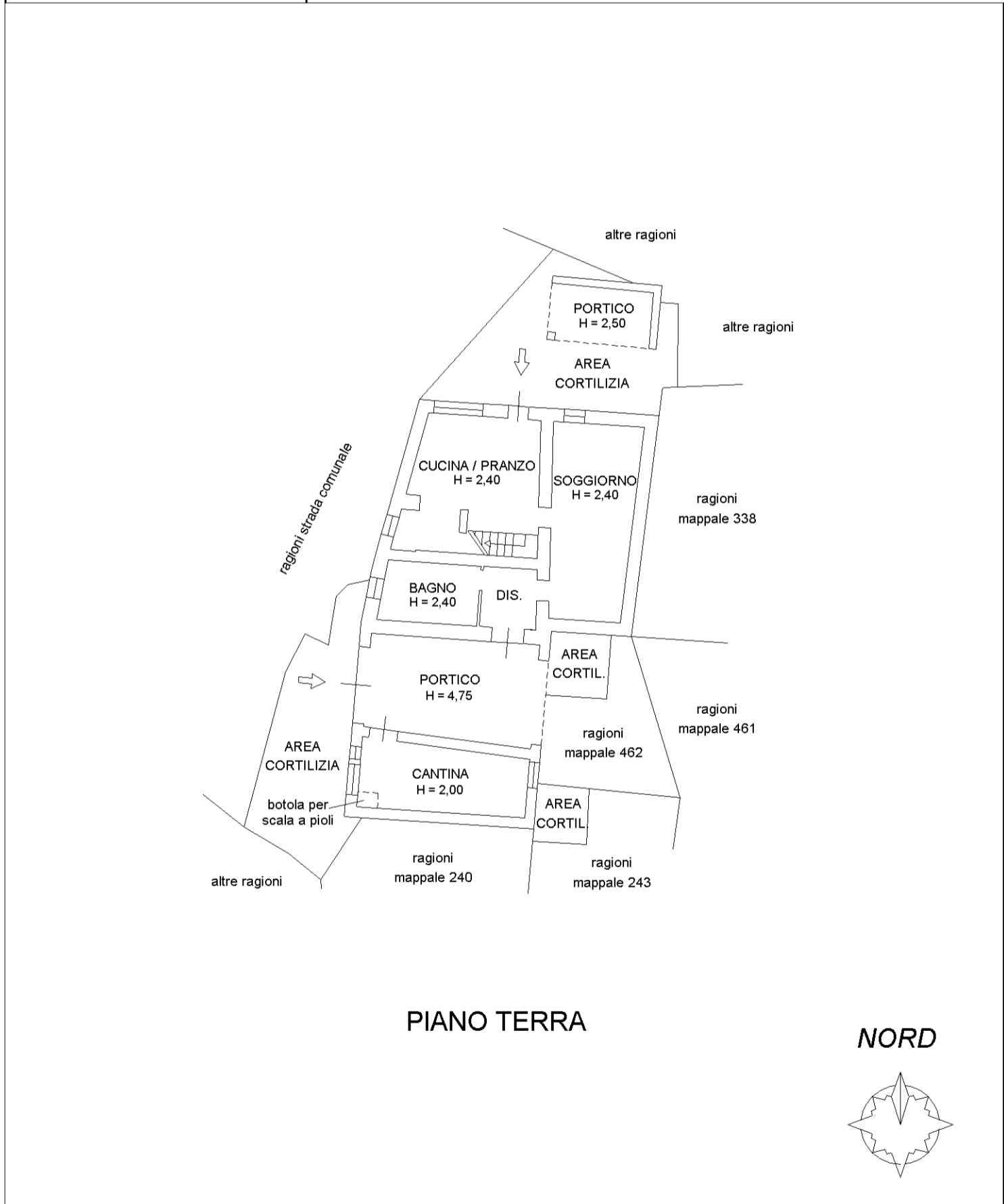

invar 01

Catasto dei Fabbricati - Situazione al 28/03/2024 - Comune di CORNIGLIO(D0026) - < Foglio 4 - Particella 236 - Subalterno 1 >
LOCALITA' TRE RII Piano T-1 - 2

**Agenzia del Territorio
CATASTO FABBRICATI
Ufficio Provinciale di
Parma**

| | |
|--|--------------------------------|
| Dichiarazione protocollo n. PR0155042 del 20/07/2012 | |
| Planimetria di u.i.u. in Comune di Corniglio | |
| Localita' Tre Rii (beduzzo) | civ. |
| Identificativi Catastali: | Compilata da: Sala Mirko |
| Sezione: | Iscritto all'albo: Geometri |
| Foglio: 4 | Prov. Parma |
| Particella: 236 | N. 2095 |
| Subalterno: 1 | |

Scheda n. 2 Scala 1:200

**PIANO SECONDO
(SOTTOTETTO)**

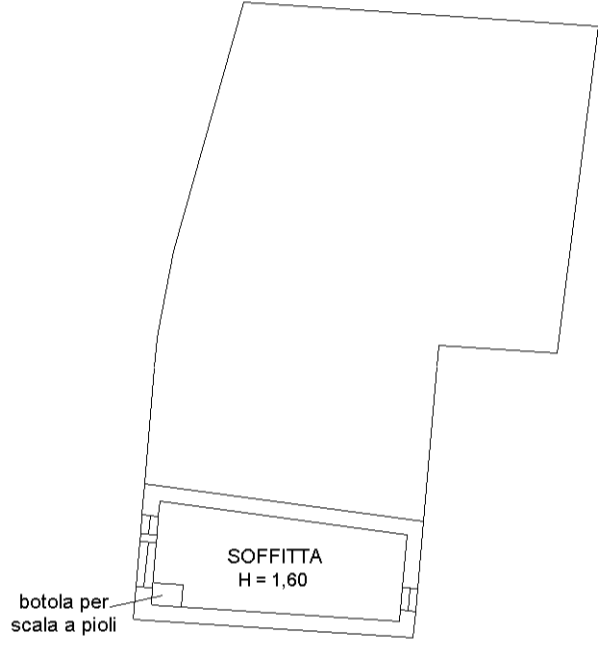

PIANO PRIMO

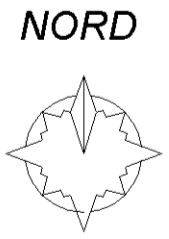
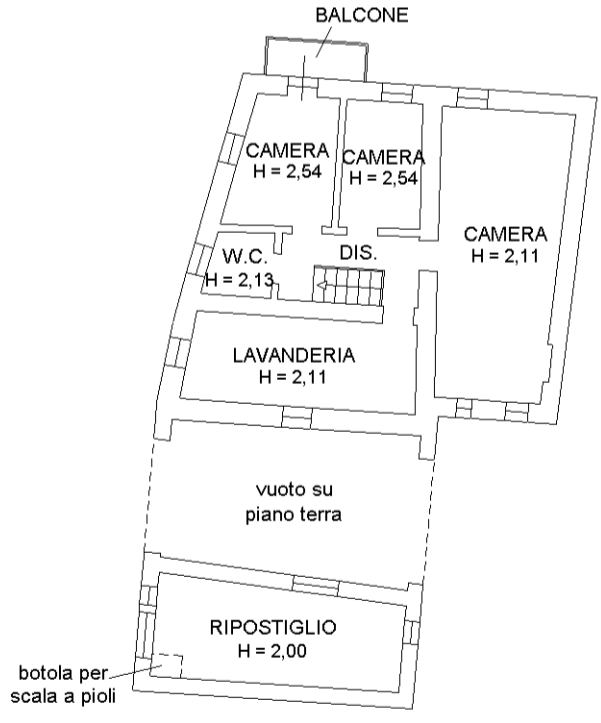

invar 01

Catasto dei Fabbricati - Situazione al 28/03/2024 - Comune di CORNIGLIO(D026) - < Foglio 4 - Particella 236 - Subalterno 1 >
LOCALITA' TRE RII Piano T-1 - 2

MODULARIO
F. rig. rend. 467



MINISTERO DELLE FINANZE
DIPARTIMENTO DEL TERRITORIO
CATASTO EDILIZIO URBANO (RDL 13-4-1939, n. 652)
Scala originale non disponibile.

MOD. **BN** (CEU)

LIRE
200

Planimetria di u.i.u. in Comune di **CORNIGLIO** via **FRAN. BERNARDI** Loc. **TRE PI** civ.

AREA VERBALE 119. 20.00

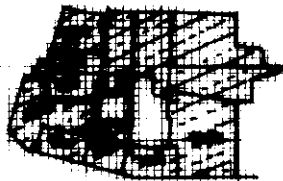
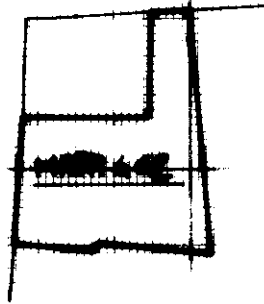

LIBRO CATASTALE

ORIENTAMENTO



SCALA 1:100

Fonte: Istituto Poligrafico e Zecca dello Stato - P.V.

Catasto Edilizio Urbano - Comune di CORNIGLIO(D026) - < Foglio 4 - Particella 462 - Subalterno >
LA STRADA Piano I

Dichiarazione di N.C.
Denuncia di variazione

Compilata dal **GEOMETRA**
(Titolo, cognome e nome)

PIVARDI PIER ENILIO

iscritto all'albo di **GEOMETRI**

della provincia di **GENOVA** n. **4082**

data **2001** Firma

RISERVATO ALL'UFFICIO

197197

10 OTT. 2001

Ultima planimetria in atti

Data presentazione: 10/10/2001 - Data: 28/03/2024 - n. T315857 - Richiedente: BZZNNA67E59G337P

Totale schede: **4** - Formato di acquisizione: A4(210x297) - Formato standard: A4(210x297)

n. **462** sub.

MODULARIO
F. rig. rend. 467



MINISTERO DELLE FINANZE
DIPARTIMENTO DEL TERRITORIO
CATASTO EDILIZIO URBANO (RDL 13-4-1939, n. 652)

MOD. BN (CEU)

LIRE
200

Planimetria di u.i.u. in Comune di **CORNIGLIO** via **LOC. TRE RII** FRAZ. **BEDUZZO**

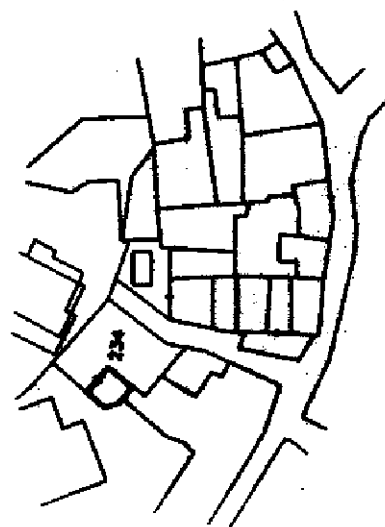
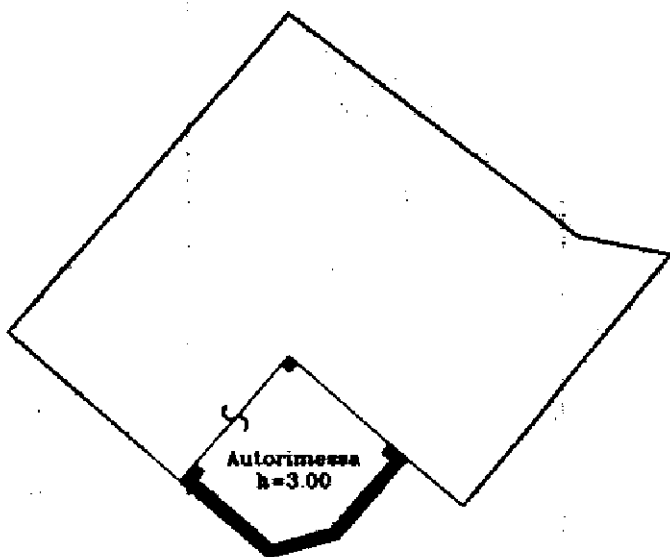

PLANIMETRIA 1:1000 ORIENTAMENTO

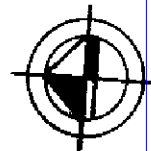

SCALA DI 1/200

Dichiarazione di N.C.

Denuncia di variazione

Compilata dal **GEOM. PINARDI**

(Titolo, cognome e nome)

PIER EMILIO

GEOMETRI

della provincia di **PARMA**

RISERVATO ALL'UFFICIO

Data presentazione: 28/03/2024

Inscritto all'Albo dei Richiedenti: BZZNNA67E59G337P

Formato di acquisizione: A4 (210x297)

Formato standard: A4 (210x297)

n. **234** sub.

data **23 OTT. 2001**

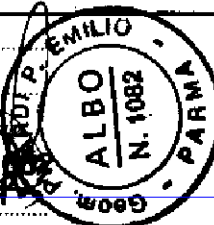

Catasto di Fabbricati - Situazione al 28/03/2024 - Comune di CORNIGLIO(D026) - < Foglio 4 - Particella 234 - Subalterno >
LOC. LITA' TRE RII Piano T

N=84300

E=52200



BORATO PLANIMETRICO

**Agenzia delle Entrate
CATASTO FABBRICATI
Ufficio Provinciale di
Parma**

atto da:
di Virginio
atto all'albo:
egneri
ov. Parma N. 823

Comune di Corniglio

Sezione: Foglio: 4 Particella: 506

Protocollo n. del
Tipo Mappale n. 162344 del 20/12/2017

Dimostrazione grafica dei subalterni

Scala 1 : 200

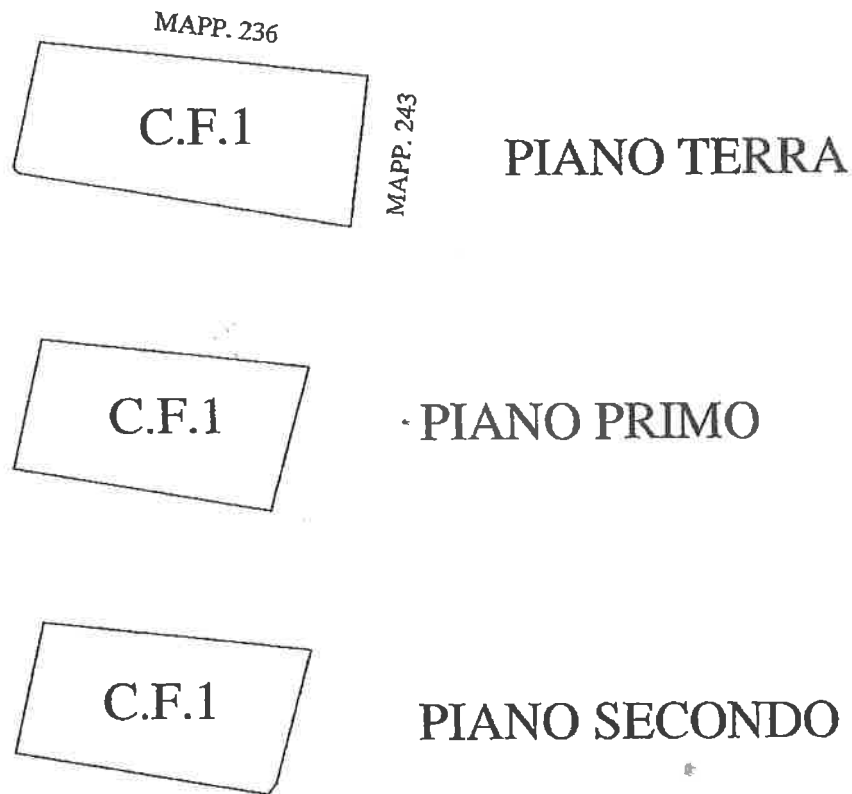

NORD



LABORATO PLANIMETRICO

ato da:
ni Virginio
ritto all'albo:
gegneri
prov. Parma

N. 823

Agenzia delle Entrate
CATASTO FABBRICATI
Ufficio Provinciale di
Parma

Comune di Corniglio

Sezione: Foglio: 4

Particella: 505

Protocollo n.

del

Tipo Mappale n. 162344

del 20/12/2017

Dimostrazione grafica dei subalterni

Scala 1 : 200

MAPP. 462

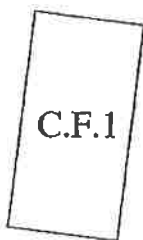

PIANO TERRA

STRADA COMUNALE



PIANO PRIMO

*
NORD



N=84300

E=52200



5 Particelle: 234, 236, 462, 505, 506