

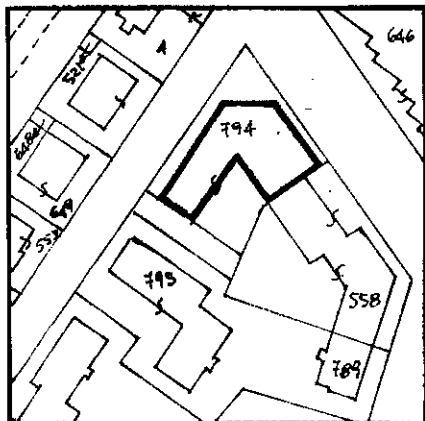

Planimetria di u.i.u. in Comune di Parma via P. B. Gramsci civ. 5

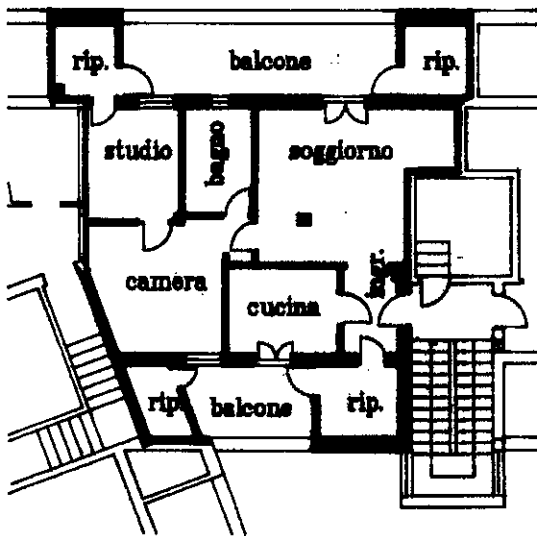

**Planimetria 1:2000**



**pianta piano sesto**

ORIENTAMENTO

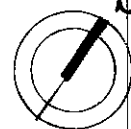

SCALA DI 1:200

incom 01  
Catasto dei fabbricati - Situazione al 22/03/2024 - Comune di PARMA (G337) - < Sez. urbana 001 - Foglio 13 - Particella 794 - Subalterno 16 >  
D.T.A. 27 AL C.A. PARTITI DEL T. AV. 001 n. 5 D. 0000 6

Dichiarazione di N.C.   
Denuncia di variazione

Compilata dal Geom. Quozzi  
(nome, cognome e nome)

RISERVATO ALL'UFFICIO

Iscritto all'albo de i geometri  
della provincia di Parma n. 2383

data dic. 95 Firma [Signature]

Ultima planimetria in atti  
autenticativa catastali

Data presentazione: 13/12/1995 - Data: 22/03/2024 - n. T151294 - Richiedente: RSTGLI52S11G337P  
Totale schede: 1 - Formato di acquisizione: A4(210x297) - Formato stampa richiesto: A4(210x297)

D=12400



4 Particelle: 9,759,760,761