

Dichiarazione protocollo n. MN00807171 15/09/2006

Planimetria di u.i.u. in Comune di San Giorgio Di Mantova

Strada Lottizzazione

civ. CM

**Agenzia del Territorio  
CATASTO FABBRICATI  
Ufficio Provinciale di  
Mantova**

Identificativi Catastali:

Sezione:

Foglio: 18

Particella: 1030

Subalterno: 21

Compilata da:

Mambrini Leandro

Iscritto all'albo:

Architetti

Prov. Mantova

N. 173

Foglia n. 1

Scala 1:200

**PIANO TERRA**

STRADA DI LOTTIZZAZIONE

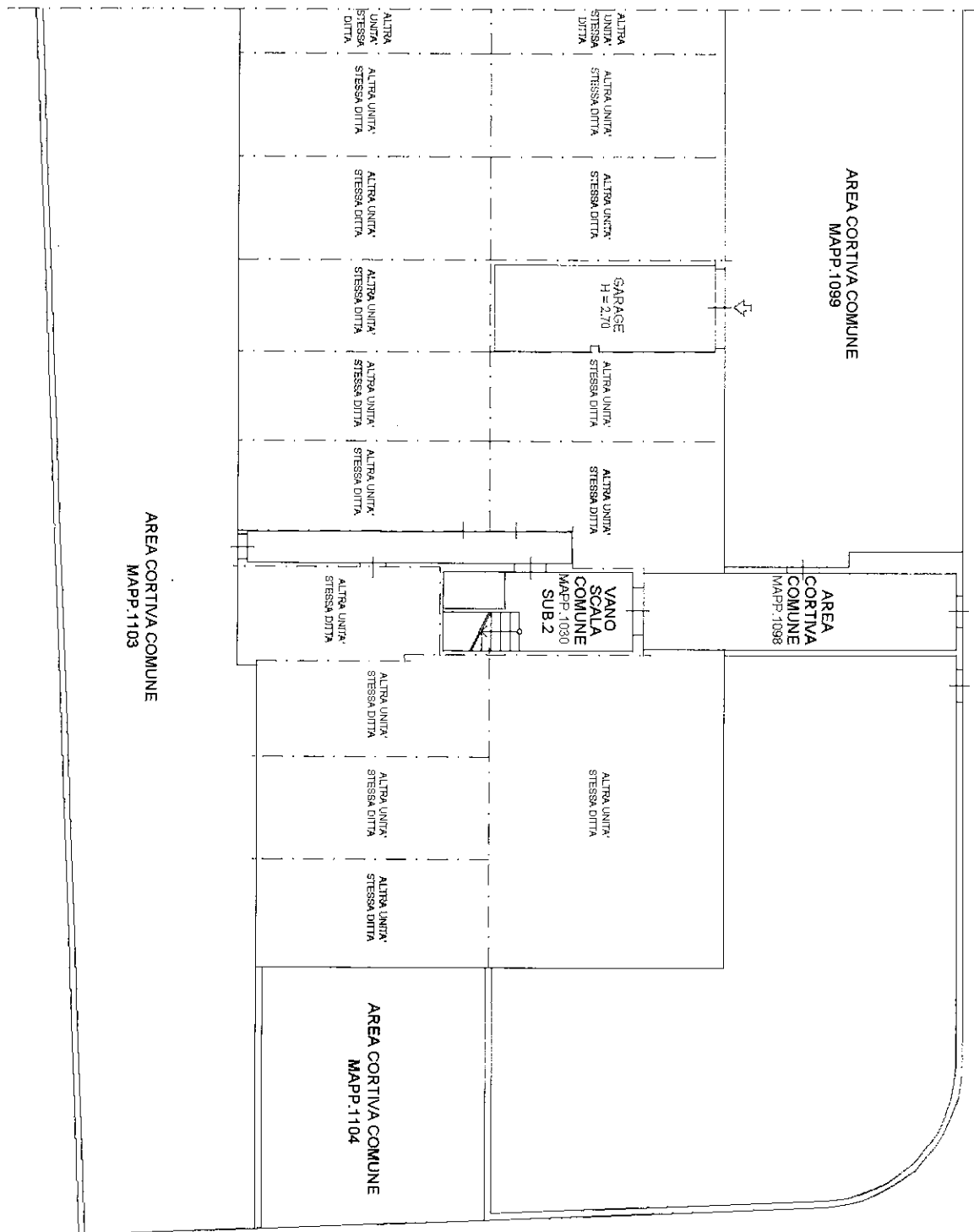

STRADA DI LOTTIZZAZIONE

Catasto dei fabbricati - Situazione al 01/01/2017 - Comune di SAN GIORGIO DI MANTOVA (11885) - Foglio: 18 Particella: 1030 - Sub: 21 - Mappa: 1030 SUB 2

Dichiarazione protocollo n. MN0095340 del 06/04/2007

Planimetria di u.i.u. in Comune di San Giorgio Di Mantova

Strada Di Lottizzazione

civ. CM

**Agenzia del Territorio  
CATASTO FABBRICATI  
Ufficio Provinciale di  
Mantova**

Identificativi Catastali:

Sezione:

Foglio: 18

Particella: 1030

Subalterno: 306

Compilata da:

Ferretti Stefano

Iscritto all'albo:  
Ingegneri

Prov. Mantova

N. 1347

Scheda n. 1

Scala 1:200

# PIANO PRIMO

H. 2.70

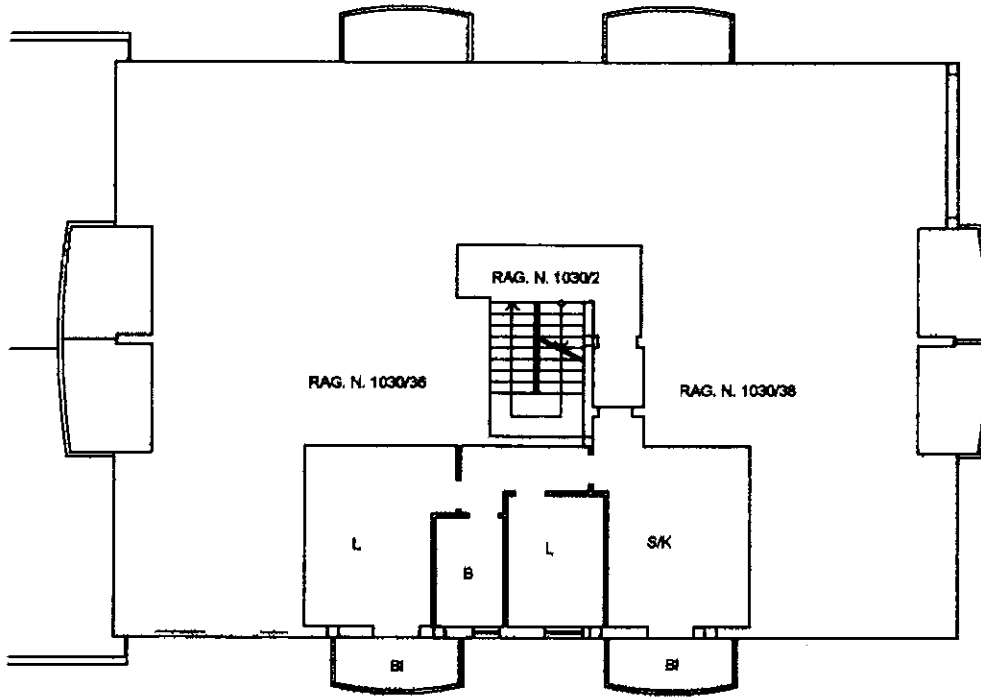

Catasto dei fabbricati - Situazione al 01/06/2017 - Comune di SAN GIORGIO DI MANTOVA (H885) - Foglio: 18 Particella: 1030 > - Sub: 306  
VIA DA DENOMINARE n. CM piano: I;

Ultima Planimetria in atti