

**Agenzia del Territorio  
CATASTO FABBRICATI  
Ufficio Provinciale di  
Cosenza**

Dichiarazione protocollo n. CS0035050 del 02/02/2007

Planimetria di u.i.u. in Comune di Montalto Uffugo

Via Sant' Antonello

civ. SNC

Identificativi Catastali:

Sezione:

Foglio: 62

Particella: 730

Subalterno: 2

Compilata da:

Corniola Luciano

Iscritto all'albo:

Ingegneri

Prov. Cosenza

N. 2161

Scheda n. 1

Scala 1:200

# Pianta piano terra

H=2,70 m

int 2 B

Sub 28  
corte esclusiva di circa 22mq

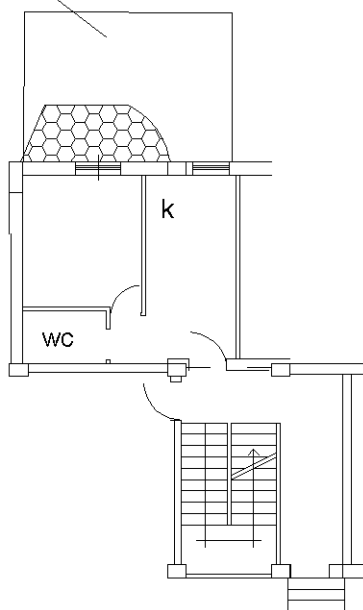

Nord

Ultima planimetria in atti

**Agenzia del Territorio  
CATASTO FABBRICATI  
Ufficio Provinciale di  
Cosenza**

Dichiarazione protocollo n. CS0035050 del 02/02/2007

Planimetria di u.i.u. in Comune di Montalto Uffugo

Via Sant' Antonello

civ. SNC

Identificativi Catastali:

Sezione:

Foglio: 62

Particella: 730

Subalterno: 9

Compilata da:

Corniola Luciano

Iscritto all'albo:

Ingegneri

Prov. Cosenza

N. 2161

Scheda n. 1

Scala 1:200

## Pianta piano primo

H=2,70 m

int 4 A

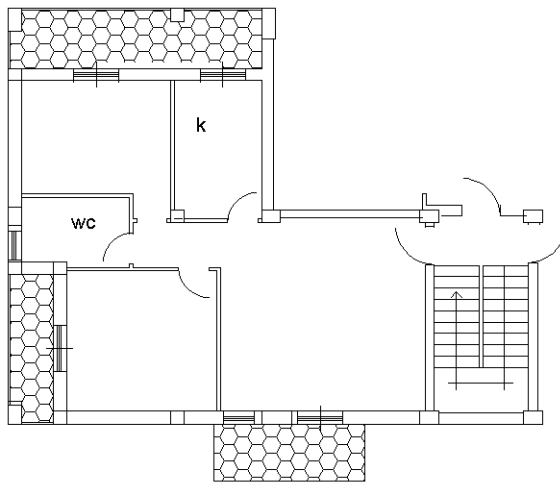

Nord

Ultima planimetria in atti

**Agenzia del Territorio  
CATASTO FABBRICATI  
Ufficio Provinciale di  
Cosenza**

Dichiarazione protocollo n. CS0035050 del 02/02/2007

Planimetria di u.i.u. in Comune di Montalto Uffugo

Via Sant' Antonello

civ. SNC

Identificativi Catastali:

Sezione:

Foglio: 62

Particella: 730

Subalterno: 10

Compilata da:

Corniola Luciano

Iscritto all'albo:

Ingegneri

Prov. Cosenza

N. 2161

Scheda n. 1

Scala 1:200

## Pianta piano primo

H=2,70 m

int 5 A

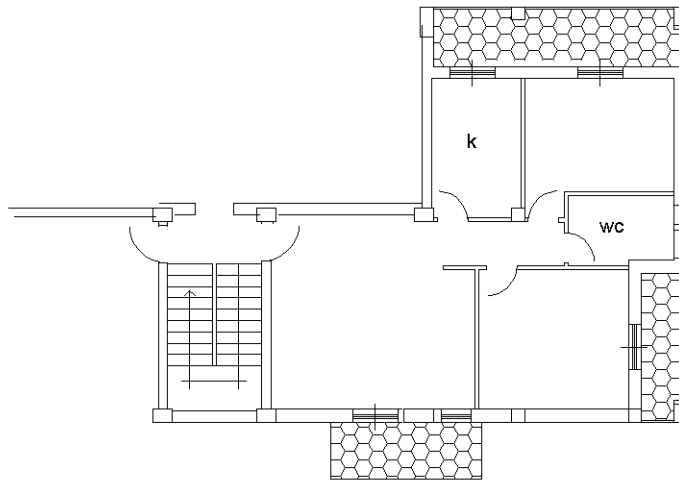

Nord

Ultima planimetria in atti

**Agenzia del Territorio  
CATASTO FABBRICATI  
Ufficio Provinciale di  
Cosenza**

Dichiarazione protocollo n. CS0035050 del 02/02/2007

Planimetria di u.i.u. in Comune di Montalto Uffugo

Via Sant' Antonello

civ. SNC

Identificativi Catastali:

Sezione:

Foglio: 62

Particella: 730

Subalterno: 18

Compilata da:

Corniola Luciano

Iscritto all'albo:

Ingegneri

Prov. Cosenza

N. 2161

Scheda n. 1

Scala 1:200

## Pianta piano terzo

Hmed 1,25 m

scala B

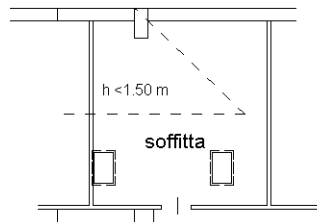

Nord

Ultima planimetria in atti

**Agenzia del Territorio  
CATASTO FABBRICATI  
Ufficio Provinciale di  
Cosenza**

Dichiarazione protocollo n. CS0035050 del 02/02/2007

Planimetria di u.i.u. in Comune di Montalto Uffugo

Via Sant' Antonello

civ. SNC

Identificativi Catastali:

Sezione:  
Foglio: 62  
Particella: 730  
Subalterno: 19

Compilata da:  
Corniola Luciano  
Iscritto all'albo:  
Ingegneri

Prov. Cosenza

N. 2161

Scheda n. 1

Scala 1:200

# Pianta piano terzo

Hmed 1,25 m

scala B

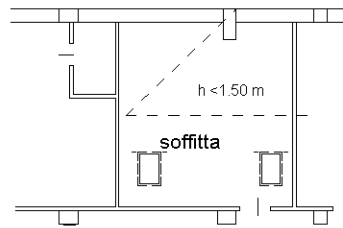

Nord

Ultima planimetria in atti

**Agenzia del Territorio  
CATASTO FABBRICATI  
Ufficio Provinciale di  
Cosenza**

Dichiarazione protocollo n. CS0035050 del 02/02/2007

Planimetria di u.i.u. in Comune di Montalto Uffugo

Via Sant' Antonello

civ. SNC

Identificativi Catastali:

Sezione:  
Foglio: 62  
Particella: 730  
Subalterno: 20

Compilata da:  
Corniola Luciano  
Iscritto all'albo:  
Ingegneri

Prov. Cosenza

N. 2161

Scheda n. 1

Scala 1:200

## Pianta piano terzo

Hmed 1,25 m

scala B

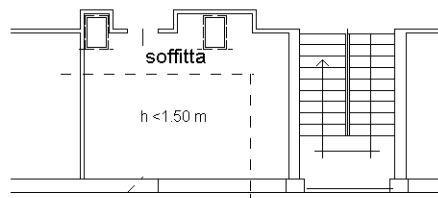

Nord

Ultima planimetria in atti

**Agenzia del Territorio  
CATASTO FABBRICATI  
Ufficio Provinciale di  
Cosenza**

Dichiarazione protocollo n. CS0035050 del 02/02/2007

Planimetria di u.i.u. in Comune di Montalto Uffugo

Via Sant' Antonello

civ. SNC

Identificativi Catastali:

Sezione:

Foglio: 62

Particella: 730

Subalterno: 21

Compilata da:

Corniola Luciano

Iscritto all'albo:

Ingegneri

Prov. Cosenza

N. 2161

Scheda n. 1

Scala 1:200

## Pianta piano terzo

Hmed 1,25 m

scala B

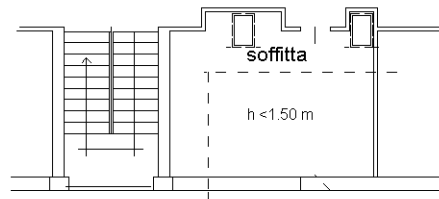

Nord

Ultima planimetria in atti

**Agenzia del Territorio  
CATASTO FABBRICATI  
Ufficio Provinciale di  
Cosenza**

Dichiarazione protocollo n. CS0035050 del 02/02/2007

Planimetria di u.i.u. in Comune di Montalto Uffugo

Via Sant' Antonello

civ. SNC

Identificativi Catastali:

Sezione:  
Foglio: 62  
Particella: 730  
Subalterno: 22

Compilata da:  
Corniola Luciano  
Iscritto all'albo:  
Ingegneri

Prov. Cosenza

N. 2161

Scheda n. 1

Scala 1:200

## Pianta piano terzo

Hmed 1,25 m

scala A

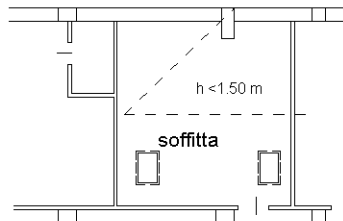

Nord

Ultima planimetria in atti



**Agenzia del Territorio  
CATASTO FABBRICATI  
Ufficio Provinciale di  
Cosenza**

Dichiarazione protocollo n. CS0035050 del 02/02/2007

Planimetria di u.i.u. in Comune di Montalto Uffugo

Via Sant' Antonello

civ. SNC

Identificativi Catastali:

Sezione:  
Foglio: 62  
Particella: 730  
Subalterno: 23

Compilata da:  
Corniola Luciano  
Iscritto all'albo:  
Ingegneri

Prov. Cosenza

N. 2161

Scheda n. 1

Scala 1:200

## Pianta piano terzo

Hmed 1,25 m

scala A

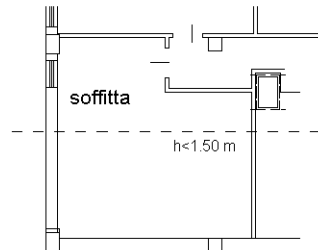

Nord

Ultima planimetria in atti

**Agenzia del Territorio  
CATASTO FABBRICATI  
Ufficio Provinciale di  
Cosenza**

Dichiarazione protocollo n. CS0035050 del 02/02/2007

Planimetria di u.i.u. in Comune di Montalto Uffugo

Via Sant' Antonello

civ. SNC

Identificativi Catastali:

Sezione:  
Foglio: 62  
Particella: 730  
Subalterno: 24

Compilata da:  
Corniola Luciano  
Iscritto all'albo:  
Ingegneri

Prov. Cosenza

N. 2161

Scheda n. 1

Scala 1:200

## Pianta piano terzo

Hmed 1,25 m

scala A

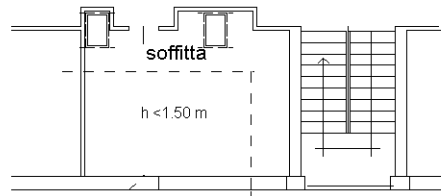

Nord

Ultima planimetria in atti

**Agenzia del Territorio  
CATASTO FABBRICATI  
Ufficio Provinciale di  
Cosenza**

Dichiarazione protocollo n. CS0035050 del 02/02/2007

Planimetria di u.i.u. in Comune di Montalto Uffugo

Via Sant' Antonello

civ. SNC

Identificativi Catastali:

Sezione:

Foglio: 62

Particella: 730

Subalterno: 25

Compilata da:

Corniola Luciano

Iscritto all'albo:

Ingegneri

Prov. Cosenza

N. 2161

Scheda n. 1

Scala 1:200

# Pianta piano terzo

Hmed 1,25 m

scala A

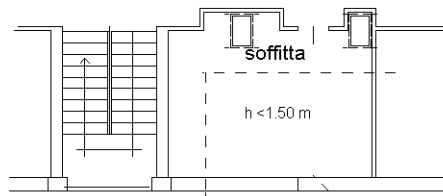

Nord

Ultima planimetria in atti

**Agenzia del Territorio  
CATASTO FABBRICATI  
Ufficio Provinciale di  
Cosenza**

Dichiarazione protocollo n. CS0376787 del 16/07/2007

Planimetria di u.i.u. in Comune di Montalto Uffugo

Via Sant' Antonello

civ.

Identificativi Catastali:

Sezione:

Foglio: 62

Particella: 730

Subalterno: 40

Compilata da:

Corniola Luciano

Iscritto all'albo:

Ingegneri

Prov. Cosenza

N. 2161

Scheda n. 1

Scala 1:200

## Pianta piano terzo

h med 1.25 m

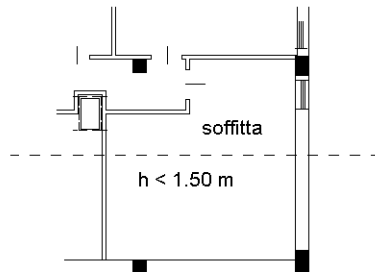

Nord

Ultima planimetria in atti