

MODULARIO
F. 12 1997 487



MINISTERO DELLE FINANZE
DIPARTIMENTO DEL TERRITORIO
CATASTO EDILIZIO URBANO (RDL 13-4-1939, n. 652)

MOD. BN (CEUI)

LIRE
500

Planimetria di u.u. in Comune di LUINO via CATTEL civ. 15

PIANO SECONDO h = 250 cm.

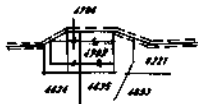
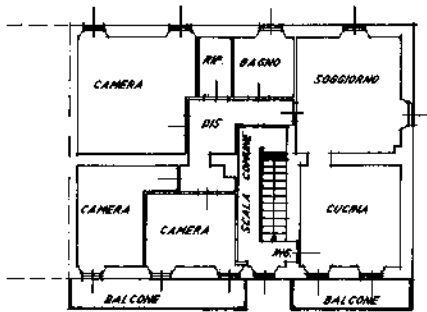

ESTRATTO MAPPA DEL COMUNE DI
LUINO sez. LUINO fg. 12
mappale 4707 scala 1:2000

ORIENTAMENTO
N



SCALA DI F. 200

Dichiarazione di N.C.
Denuncia di variazione

Compilata dal geometra
(Titolo, cognome e nome)
GOBBATO PAOLO

Identificativi catastali
F. 12
n. 4707 sub 7

iscritto all'albo del Geometri
della provincia di Varese n. 1907
data 05.09.1996 Firma [Signature]

RECEVUTO ALL'UFFICIO
11 LUG. 1997
A01018