



E=24800

1 Particella: 346

Comune: (RM) VELLETRI  
Foglio: 62

Scala originale: 1:2000  
Dimensione cornice: 534.000 x 378.000 met  
Protocollo pratica T172612/2022

26-Sel-2022 12:53:15

# Comune di Velletri

Foglio 62 particella 346

Abitazione

Distacco su particella 241

Distacco su via santa Eurosia

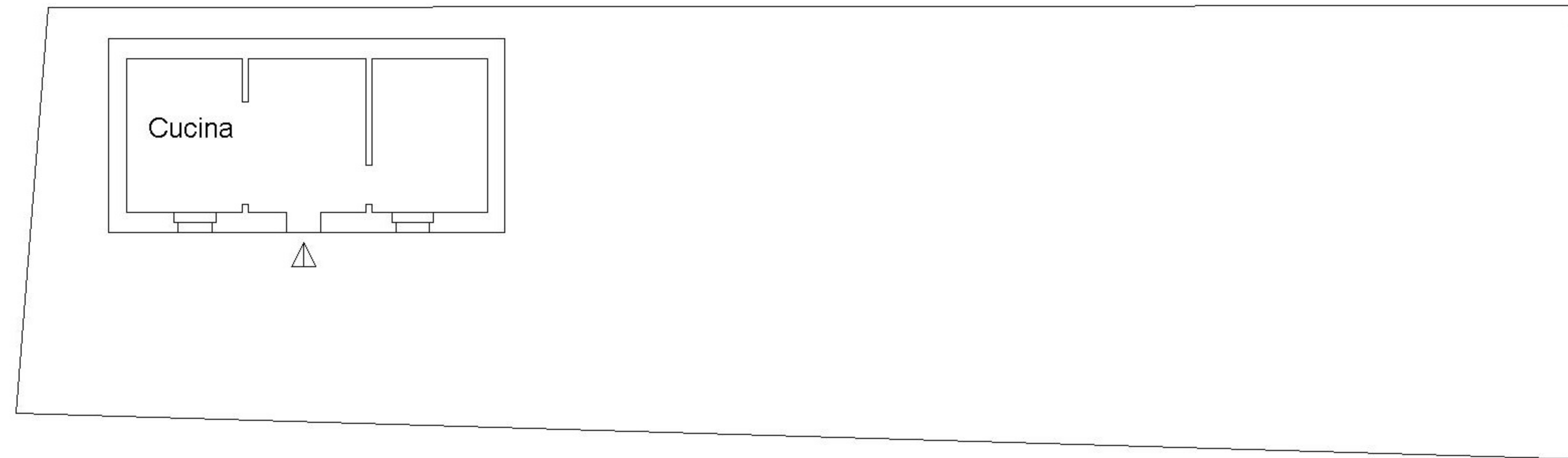

Distacco su particella 246

Distacco su particella 347

## Pianta piano terra

h= ml. 2.70

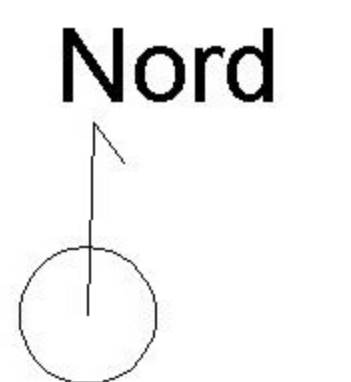

**Agenzia del Territorio**  
**CATASTO FABBRICATI**  
**Ufficio Provinciale di**  
**Roma**

Dichiarazione protocollo n. \_\_\_\_\_ del \_\_\_\_\_  
Planimetria di u.i.u. in Comune di Velletri  
Via Sant'eurosia \_\_\_\_\_ civ. 41

Identificativi Catastali:  
Sezione:  
Foglio: 62  
Particella: 346  
Subalterno: 501

Compilata da:  
Amicucci Roberto  
Iscritto all'albo:  
Geometri  
Prov. Roma N. 7315

Scheda n. 2      Scala 1:200

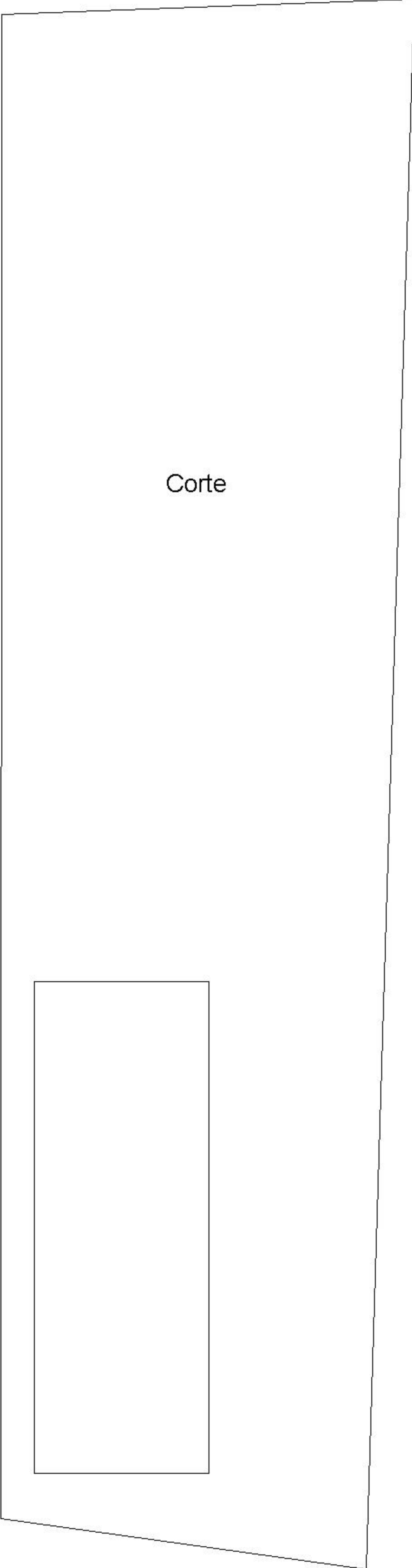

Corte  
Piano Terra

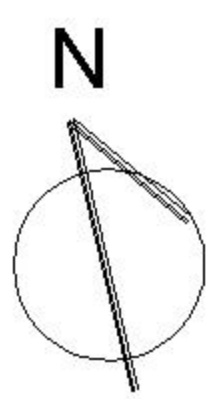

Identificativi Catastali:

Sezione:  
Foglio: 62  
Particella: 346  
Subalterno: 501

Compilata da:  
Amicucci Roberto

Iscritto all'albo:  
Geometri

Prov. Roma

N. 7315

Scheda n. 1

Scala 1:100

**Abitazione**  
**Piano Terra**  
**h = ml. 2,70**

Distacco su via Santa Eurosia

