

Agenzia delle Entrate
CATASTO FABBRICATI
Ufficio Provinciale di
Latina

ELABORATO PLANIMETRICO	
Compilato da: Del Vescovo Massimo	
Iscritto all'albo: Architetti	
Prov. Latina	N. A537

Comune di Sabaudia	Protocollo n. LT0007920 del 01/02/2019
Sezione: Foglio: 24 Particella: 125	Tipo Mappale n. del
Dimostrazione grafica dei subalterni	Scala 1 : 1000

PIANO TERRA

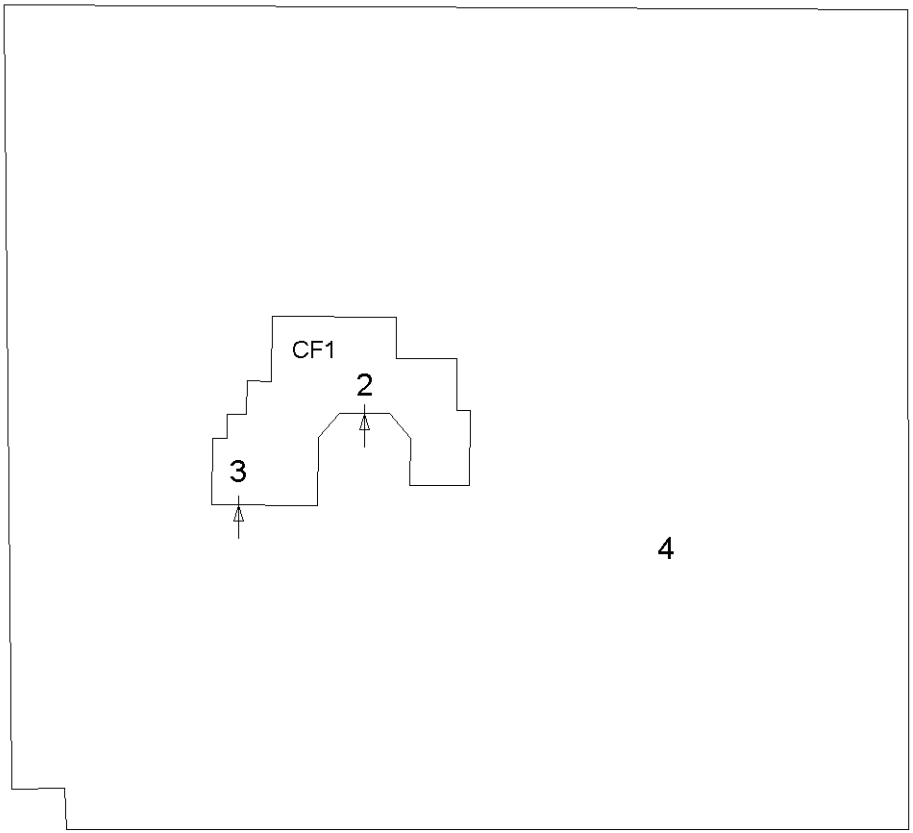

PIANO PRIMO SOTTOSTRADA

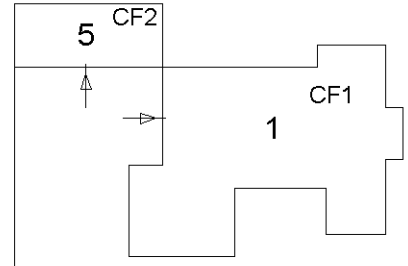

PIANO PRIMO

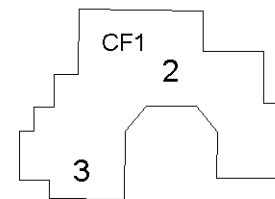

STRADA LITORANEA

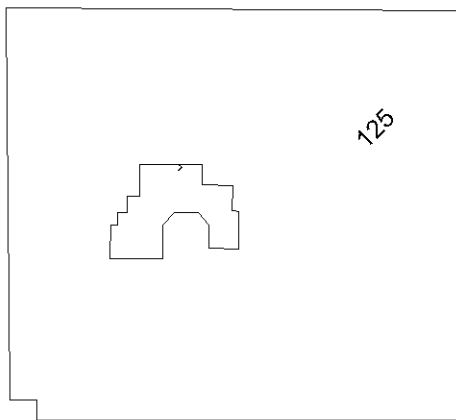

Part.IIa 125

- sub 1 - deposito (1°S)
- sub 2 - appartamento int.1 (T-1°)
- sub 3 - appartamento int.2 (T-1°)
- sub 4 - corte promiscua
- sub 5 - garage(1°S)

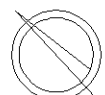

Ultima planimetria in atti

Catasto dei Fabbricati - Situazione al 04/02/2019 - Comune di SABAUDIA (H647) - < Foglio: 24 - Particella: 125 - Elaborato planimetrico >

Agencia delle Entrate
CATASTO FABBRICATI
Ufficio provinciale di
Latina

Dichiarazione protocollo n. LT0007920 del 01/02/2019
Planimetria di u.i.u. in Comune di Sabaudia
Strada Litoranea

civ. 1049

Identificativi Catastali:
Sezione: 24
Particella: 125
Subalterno: 1

Compilata da:
Del Vesovo Massimo
Iscritto all'albo:
Architetti
Prov. Latina
N. A537

Scheda n. 1 - Scala 1:100

PIANO INTERRATO

H=2.55

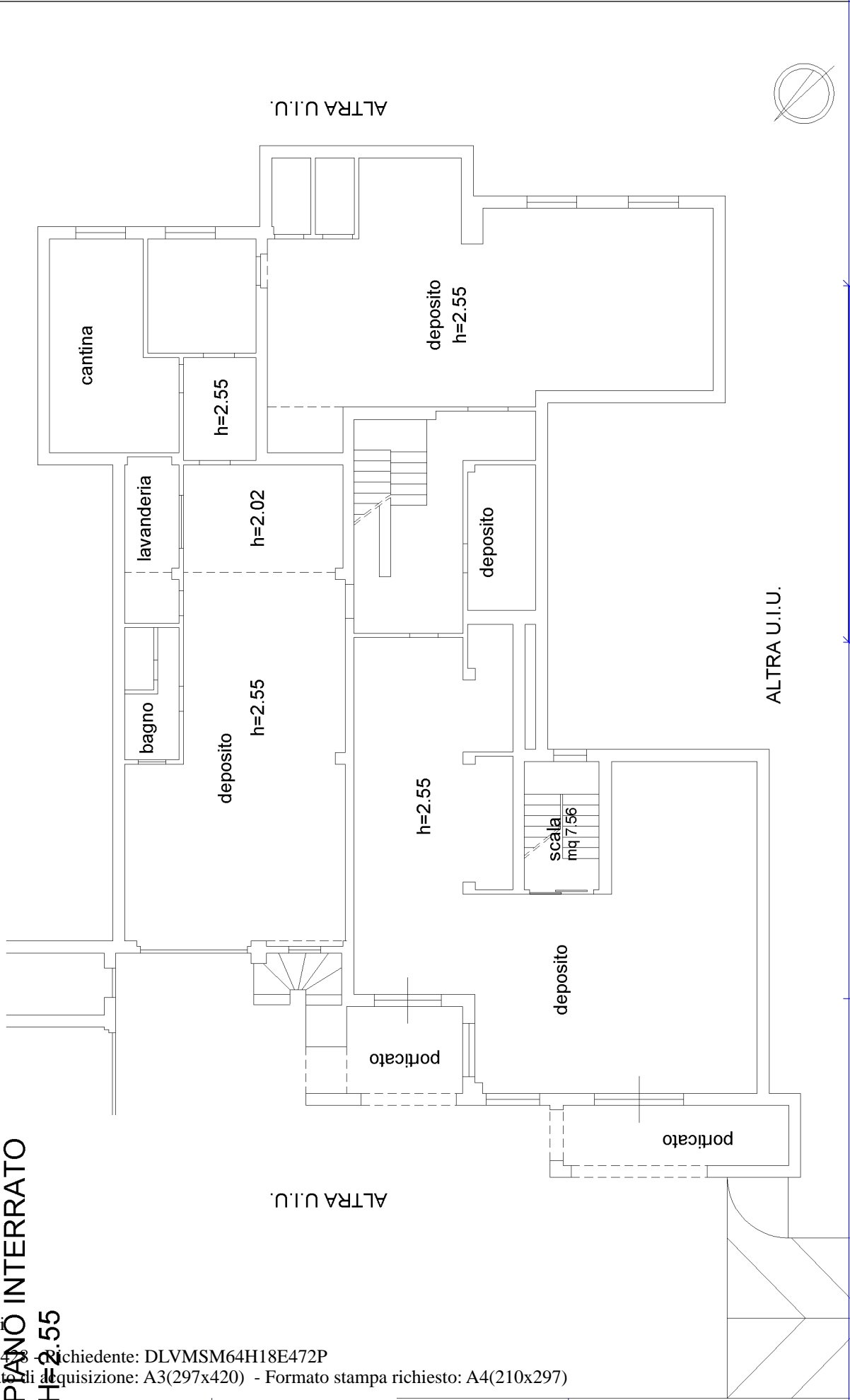

Agencia delle Entrate
CATASTO FABBRICATI
Ufficio provinciale di
Latina

Dichiarazione protocollo n. LT0007920 del 01/02/2019
Planimetria di u.i.u. in Comune di Sabaudia
Strada Litoranea civ. 1049

Identificativi Catastali:
Sezione: 24
Foglio: 125
Particella: 125
Subalterno: 3

Compilata da:
Del Vesovo Massimo
Iscritto all'albo:
Architetti
Prov. Latina N. A537

Scheda n. 1 Scala 1:100

PIANO TERRA
H=2.80

ALTRA U.I.U.

PIANO PRIMO
H=2.90

ALTRA U.I.U.

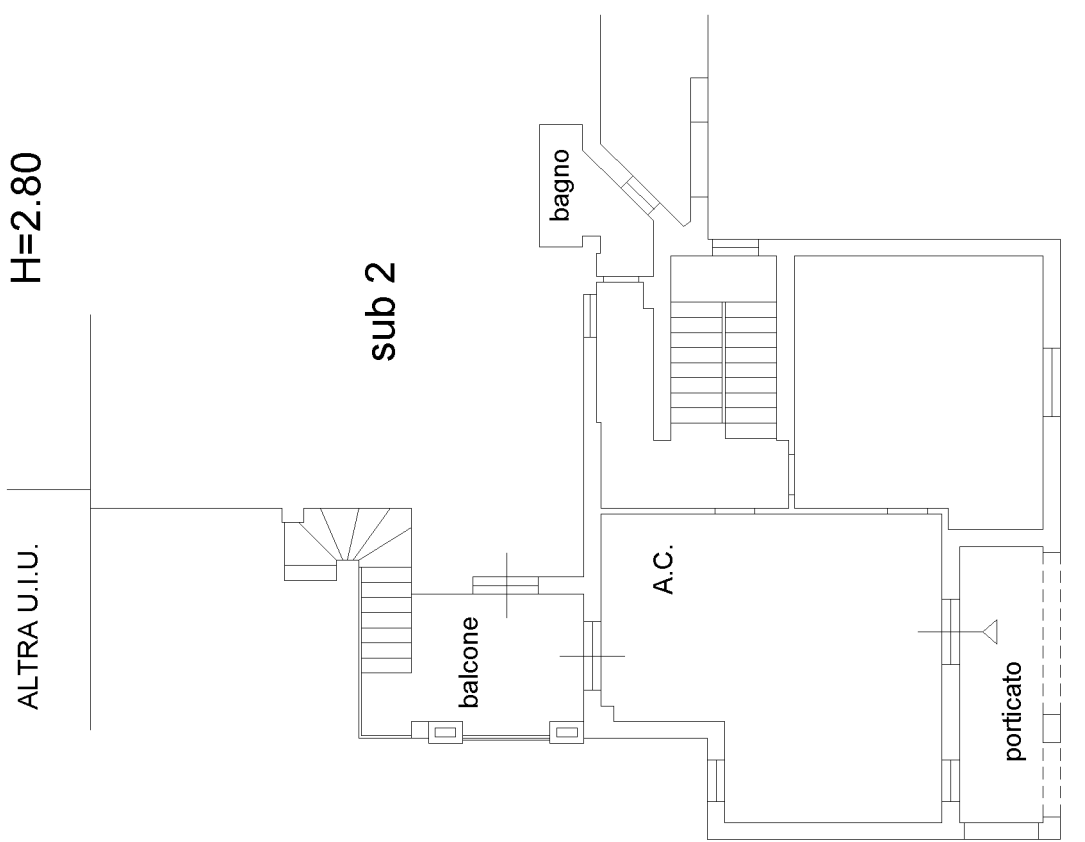

ALTRA U.I.U.

ALTRA U.I.U.

STRADA LITORANEA

ALTRA U.I.U.

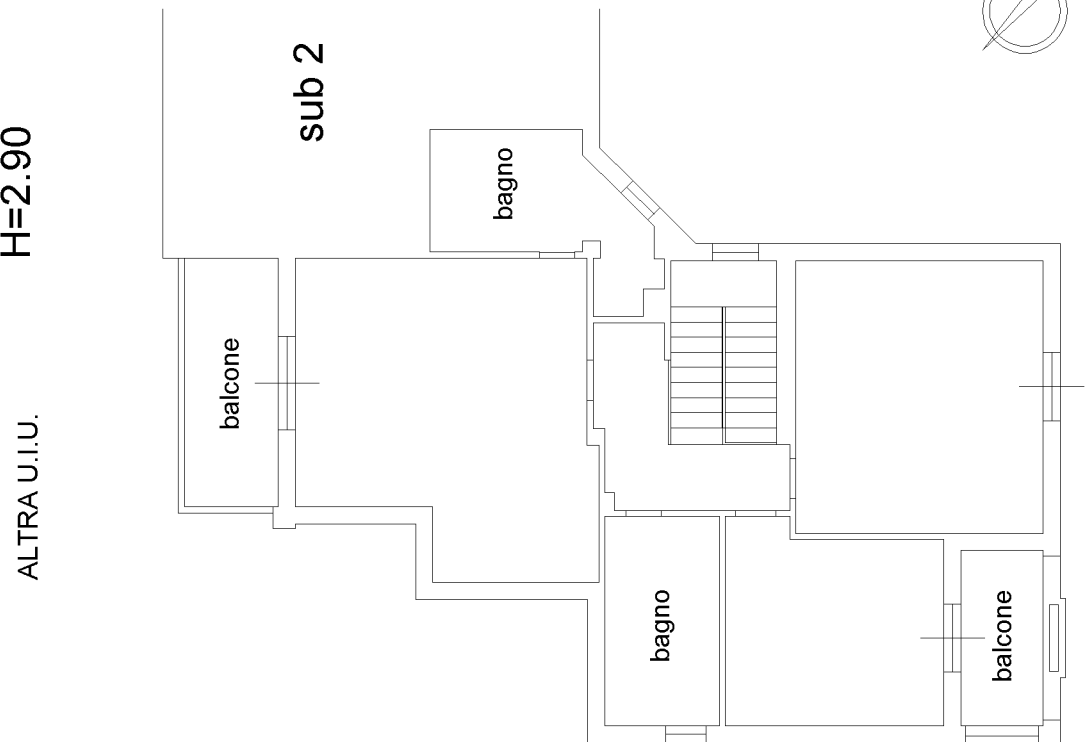

Catasto dei Fabbricati - Situazione al 04/02/2019 - Comune di SABAUDIA (H647) - < Foglio: 24 - Particella: 125 - Subalterno: 3 >
STRADA LITORANEA n. 1049 piano: T-1;

Agenzia delle Entrate
CATASTO FABBRICATI
Ufficio Provinciale di
Latina

Dichiarazione protocollo n. LT0007920 del 01/02/2019

Planimetria di u.i.u. in Comune di Sabaudia

Strada Litoranea

civ. 1049

Identificativi Catastali:

Sezione:

Foglio: 24

Particella: 125

Subalterno: 5

Compilata da:

Del Vescovo Massimo

Iscritto all'albo:

Architetti

Prov. Latina

N. A537

Scheda n. 1

Scala 1:100

PIANO INTERRATO

H=2.45

ALTRA U.I.U.

garage

loc.
tecn.

ALTRA U.I.U.

ALTRA U.I.U.

ALTRA U.I.U.

STRADA LITORANEA

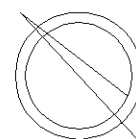

Ultima planimetria in atti

F. rig. rend. 487



DIPARTIMENTO DEL TERRITORIO

CATASTO EDILIZIO URBANO (RDL 13-4-1939, n. 652)

LIRE
500

Planimetria di u.i.u. in Comune di **SABAUDIA** via **LITORANEA** civ.

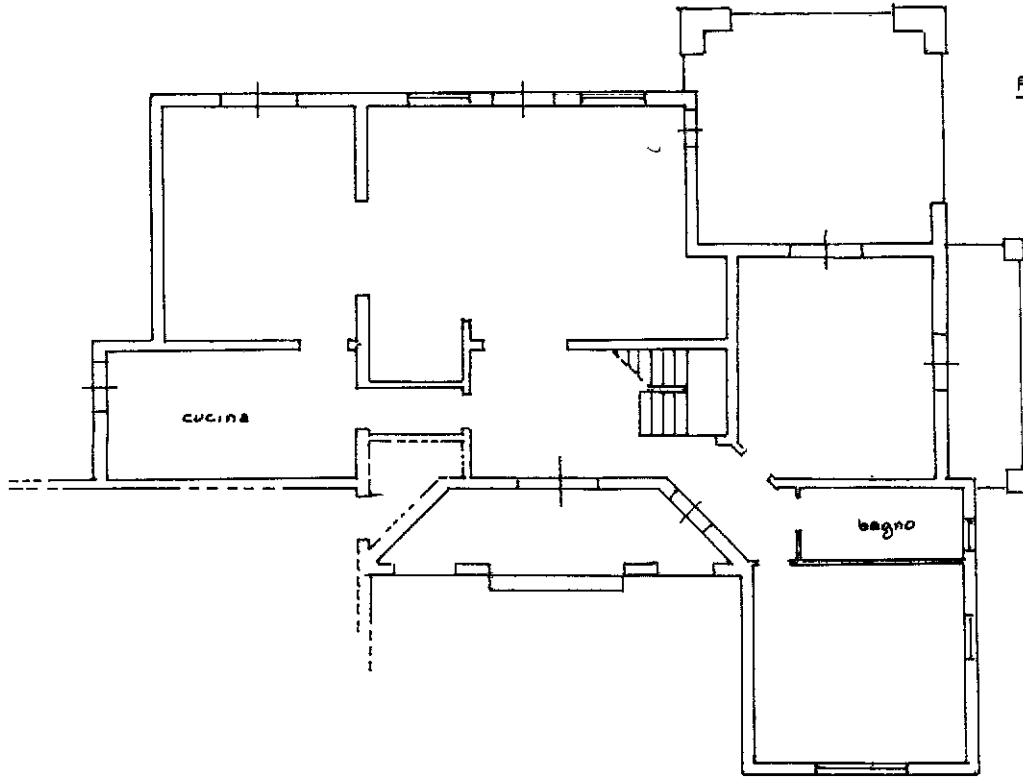

PIANO TERRA
H: 280

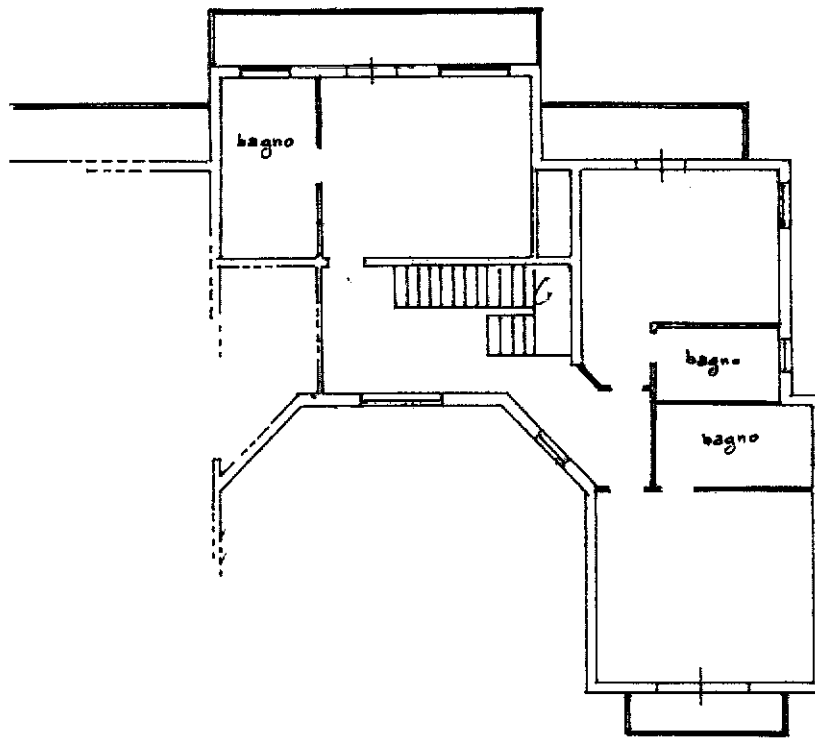

PRIMO PIANO
H: 280

ORIENTAMENTO

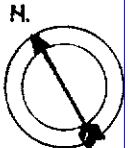

SCALA DI 1:200

Mano 01
Catasto dei Fabbricati - Situazione al 04/02/2019 - Comune di SABAUDIA (H647) - < Foglio: 24 - Particella: 125 - Subalterno: 2 >
STRADA LITORANEA piano: T-I;

Dichiarazione di N.C.
Ultima planimetria in atti
Denuncia di variazione

Compilata dal **Geom. ABATI Riccardo**
(Titolo, cognome e nome)

RISERVATO ALL'UFFICIO

30 MAG. 1995

Data presentazione: 30/05/1995 - Data: 04/02/2019 - n. T8827 - Richiedente: DLVMSM64H18E472P
Totale schede catastali di acquisizione: 24 (2108297) - Formato stampa richiesto: A4 (100x97)

F. **24**
n. **125** sub. **2**

della Provincia di **LATINA** n. **1782**
data **25 MAG. 1995**
Firma *[Signature]*

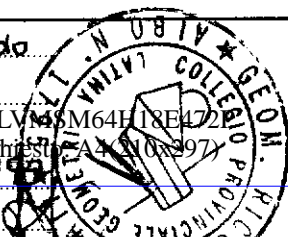

[Handwritten notes and signatures]